



Банк России



ИЮНЬ 2022 ГОДА

СВЕДЕНИЯ О РЫНКЕ ИПОТЕЧНОГО ЖИЛИЩНОГО КРЕДИТОВАНИЯ В РОССИИ

Информационный бюллетень

Статистические показатели

Москва
2022

ОГЛАВЛЕНИЕ

КОММЕНТАРИИ К АКТУАЛЬНЫМ СТАТИСТИЧЕСКИМ ДАННЫМ..... 4

УСЛОВНЫЕ ОБОЗНАЧЕНИЯ, СОКРАЩЕНИЯ И ПРИМЕЧАНИЯ..... 5

Таблица 1.	Количество кредитных организаций – участников рынка ИЖК.....	6
Таблица 2.	ИЖК, предоставленные физическим лицам – резидентам, и приобретенные права требования по ИЖК в рублях	7
Таблица 3.	ИЖК, предоставленные физическим лицам – резидентам, и приобретенные права требования по ИЖК в иностранной валюте.....	8
Таблица 4.	ИЖК по ДДУ, предоставленные физическим лицам – резидентам в рублях.....	9
Таблица 5.	ИЖК по ДДУ, предоставленные физическим лицам – резидентам в иностранной валюте.....	10
Таблица 6.	Показатели прироста количества и объема предоставленных ИЖК и доли объема предоставленных ИЖК в общем объеме кредитов, предоставленных физическим лицам	11
Таблица 7.	Показатели прироста задолженности по ИЖК и ее доли в общей задолженности по кредитам, предоставленным физическим лицам	12
Таблица 8.	Ключевые показатели национального проекта «Жилье и городская среда» и федерального проекта «Ипотека» в его составе.....	13
Таблица 8а.	Средний уровень процентной ставки по ипотечному кредиту в региональном разрезе.....	14
Таблица 9.	Средняя цена 1 кв. м общей площади квартир на рынке жилья Российской Федерации.....	16
Таблица 10.	Объем досрочно погашенных ИЖК (прав требования по ИЖК).....	17
Таблица 11.	Объем рефинансируемых ИЖК (прав требования по ИЖК).....	18
Таблица 12.	Основные индикаторы, характеризующие досрочное погашение и рефинансирование ИЖК	19
Таблица 13.	Количество ИЖК, предоставленных физическим лицам – резидентам в рублях и иностранной валюте, в разрезе субъектов Российской Федерации.....	20
Таблица 14.	Количество ИЖК по ДДУ, предоставленных физическим лицам – резидентам в рублях, в разрезе субъектов Российской Федерации	23
Таблица 15.	Объем ИЖК, предоставленных физическим лицам – резидентам в рублях и иностранной валюте, в разрезе субъектов Российской Федерации.....	26
Таблица 16.	Объем ИЖК по ДДУ, предоставленных физическим лицам – резидентам в рублях, в разрезе субъектов Российской Федерации	29
Таблица 17.	Задолженность по ИЖК, предоставленным физическим лицам – резидентам в рублях и иностранной валюте, в разрезе субъектов Российской Федерации	32
Таблица 18.	Задолженность по ИЖК по ДДУ, предоставленным физическим лицам – резидентам в рублях, в разрезе субъектов Российской Федерации.....	35
Таблица 19.	Просроченная задолженность по ИЖК, предоставленным физическим лицам – резидентам в рублях и иностранной валюте, в разрезе субъектов Российской Федерации	38
Таблица 20.	Просроченная задолженность по ИЖК по ДДУ, предоставленным физическим лицам – резидентам в рублях, в разрезе субъектов Российской Федерации	41
Таблица 21.	Средневзвешенная процентная ставка по ИЖК, предоставленным физическим лицам – резидентам в рублях в течение месяца, в разрезе субъектов Российской Федерации	44

Таблица 22. Средневзвешенная процентная ставка по ИЖК по ДДУ, предоставленным физическим лицам – резидентам в рублях в течение месяца, в разрезе субъектов Российской Федерации	47
Таблица 23. Доля предоставленных ИЖК в общем объеме кредитов, предоставленных физическим лицам – резидентам в рублях и иностранной валюте в течение месяца, в разрезе субъектов Российской Федерации	50
Рисунок 1. Динамика объема ИЖК, в том числе ИЖК по ДДУ, предоставленных физическим лицам – резидентам в рублях	53
Рисунок 2. Динамика процентных ставок	53
Рисунок 3а. Структура и динамика задолженности по ИЖК, предоставленным физическим лицам – резидентам в рублях и иностранной валюте, включая задолженность по приобретенным правам требования по ИЖК в рублях и иностранной валюте	54
Рисунок 3б. Абсолютное изменение задолженности по ИЖК (за месяц), предоставленным физическим лицам – резидентам в рублях и иностранной валюте, включая задолженность по приобретенным правам требования по ИЖК в рублях и иностранной валюте	54
Рисунок 4а. Задолженность по ИЖК, предоставленным физическим лицам – резидентам в рублях	55
Рисунок 4б. Задолженность по ИЖК, предоставленным физическим лицам – резидентам в иностранной валюте	55
Рисунок 5а. Доля просроченной задолженности в задолженности по ИЖК, предоставленным физическим лицам – резидентам в рублях, в динамике	56
Рисунок 5б. Доля просроченной задолженности в задолженности по ИЖК, предоставленным физическим лицам – резидентам в иностранной валюте, в динамике	56
Рисунок 6. Объем ИЖК, предоставленных физическим лицам – резидентам за квартал, в разрезе федеральных округов Российской Федерации	57
Рисунок 7. Задолженность по ИЖК, предоставленным физическим лицам – резидентам на конец квартала, в разрезе федеральных округов Российской Федерации	57
Рисунок 8. Доля ИЖК в общем объеме кредитов, предоставленных физическим лицам – резидентам, итого за квартал, в разрезе федеральных округов Российской Федерации	58
Рисунок 9. Диапазон средневзвешенных ставок по ИЖК, в том числе по ИЖК по ДДУ, в рублях, предоставленным в июне 2022 года	58
Рисунок 10. Средневзвешенная процентная ставка по ИЖК в рублях за июнь 2022 г. в разрезе субъектов Российской Федерации	59
Рисунок 11. Средний объем ИЖК в рублях за июнь 2022 г. в разрезе субъектов Российской Федерации	59
Рисунок 12. Доля просроченной задолженности по ИЖК в общей задолженности по ИЖК в рублях и иностранной валюте на 01.07.2022 в разрезе субъектов Российской Федерации	60

Материал подготовлен Департаментом статистики.

При использовании материалов выпуска ссылка на Банк России обязательна.

Фото на обложке: Shutterstock/FOTODOM

107016, Москва, ул. Неглинная, 12

Официальный сайт Банка России: www.cbr.ru

© Центральный банк Российской Федерации, 2022

КОММЕНТАРИИ К АКТУАЛЬНЫМ СТАТИСТИЧЕСКИМ ДАННЫМ

В июне 2022 г. кредитные организации предоставили 65,4 тыс. ИЖК на общую сумму 253,5 млрд руб., что почти в два раза превышает аналогичные показатели предыдущего месяца (в мае 2022 г. было выдано 36,6 тыс. ИЖК на общую сумму 139,7 млрд руб.). По сравнению с июнем 2021 г. было выдано на 63,4% меньше по количеству и на 53,5% меньше по объему ИЖК. Выдачи в июне, как и месяцем ранее, обеспечивались исключительно рублевыми ИЖК.

Региональная структура предоставления ИЖК в июне 2022 г. не изменилась. Как и ранее, наибольший объем ИЖК был предоставлен заемщикам из г. Москвы (45,9 млрд руб.), Московской области (24,5 млрд руб.) и г. Санкт-Петербурга (17,3 млрд руб.), наименьший – заемщикам из Республики Ингушетия (50 млн руб.).

Выдачи ИЖК по ДДУ в июне текущего года также увеличились: было предоставлено 22,0 тыс. ИЖК по ДДУ на сумму 133,5 млрд руб. (в мае 2022 г. – 15,2 тыс. ИЖК по ДДУ на сумму 86,9 млрд руб.). По сравнению с аналогичным периодом прошлого года объем выдачи ИЖК по ДДУ сократился на 37,8%.

Наибольший объем ИЖК по ДДУ в отчетном месяце был предоставлен заемщикам из г. Москвы (28,6 млрд руб.), Московской области (16,2 млрд руб.) и г. Санкт-Петербурга (11,6 млрд руб.), наименьший – заемщикам из Республики Ингушетия (15 млн руб.).

В июне 2022 г. продолжилось увеличение среднего размера ИЖК по ДДУ – до 6,1 млн руб., максимального показателя за последние годы. Одновременно увеличился и средний размер ИЖК – до 3,9 млн руб., что на 27,0% больше значения показателя годом ранее.

Наибольший средний размер ИЖК в мае 2022 г. отмечался в г. Москве (8,2 млн руб.), Московской области (6,1 млн руб.) и г. Санкт-Петербурге (5,9 млн руб.), наименьший – в Чеченской Республике (0,8 млн руб.).

Средневзвешенная процентная ставка по ИЖК в рублях в июне 2022 г. увеличилась на 0,19 п.п. и составила 6,36% (6,17% месяцем ранее). Незначительное повышение средневзвешенной ставки связано в том числе с увеличением доли выдач ИЖК на рыночных условиях, средневзвешенная процентная ставка по которым традиционно выше ставок по программам господдержки ИЖК. В то же время средневзвешенная ставка по ИЖК по ДДУ в рублях в июне 2022 г. снизилась по сравнению с прошлым месяцем и составила 3,74% (3,81% месяцем ранее).

Сроки кредитования в июне продолжили увеличиваться: средневзвешенный срок по ИЖК, предоставленным в рублях, составил 269,9 месяца, что на 26,0 месяцев, или 2,2 года, больше аналогичного показателя июня 2021 года.

В Псковской области наблюдалась минимальная средневзвешенная ставка по ИЖК в рублях в отчетном месяце – 4,34%, в Чеченской Республике – максимальная, 12,28%.

В июне 2022 г. сохранялась сдержанная динамика портфеля ИЖК: *задолженность по ИЖК с учетом ППТ на 01.07.2022* в целом по Российской Федерации осталась на уровне 12,7 трлн руб., увеличившись за месяц на 0,7%. Одновременно по сравнению с аналогичной датой годом ранее задолженность по ИЖК увеличилась на 17,7%.

Задолженность по ИЖК по ДДУ практически не изменилась по сравнению с предыдущим месяцем и увеличилась по сравнению с аналогичной датой предыдущего года, составив 2,9 трлн руб. на 01.07.2022 (против 2,5 трлн руб. годом ранее).

Просроченная задолженность по ИЖК в июне 2022 г. продолжала сокращаться – до 58,5 млрд руб. по состоянию на 01.07.2022 (59,7 млрд руб. на 01.06.2022). Годом ранее значение этого показателя составляло 72,7 млрд рублей. Доля просроченной задолженности в сумме задолженности по ИЖК снизилась до 0,5% (0,7% на аналогичную дату годом ранее).

В июне 2022 г. доля ИЖК в общем объеме предоставленных кредитов, по сравнению с прошлым месяцем, увеличилась и составила 18,8% (13,6% в мае 2022 г.), однако она была ниже аналогичного показателя годом ранее (29,1%). Тем не менее удельный вес задолженности по ИЖК в общей сумме задолженности по кредитам физическим лицам увеличился и составил 50,0% на 01.07.2022 (49,9% месяцем ранее, 47,5% годом ранее).

УСЛОВНЫЕ ОБОЗНАЧЕНИЯ, СОКРАЩЕНИЯ И ПРИМЕЧАНИЯ

ИЖК – ипотечный жилищный кредит

ИЖК по ДДУ – ипотечный жилищный кредит под залог прав требования по договорам участия в долевом строительстве

ППТ – приобретенные кредитными организациями права требования

«-» – нет данных

0,0 и 0,00 – нулевые данные или небольшая величина

Имеющиеся расхождения между итогом и суммой слагаемых объясняются округлением данных.

Источником информации для составления информационного бюллетеня является отчетность кредитных организаций по форме 0409316 «Сведения о кредитах, предоставленных физическим лицам», установленной Указанием Банка России от 08.10.2018 № 4927-У «О перечне, формах и порядке составления и представления форм отчетности кредитных организаций в Центральный банк Российской Федерации».

КОЛИЧЕСТВО КРЕДИТНЫХ ОРГАНИЗАЦИЙ – УЧАСТНИКОВ РЫНКА ИЖК¹
(ЕДИНИЦ)

Табл. 1

Отчетный период	Количество кредитных организаций					
	действующих, всего	в том числе:				
		предоставляющих ИЖК	предоставляющих ИЖК по ДДУ	приобретающих права требования по ИЖК	осуществляющих перекредитование ранее предостав- ленных ИЖК	привлекающих рефинансирова- ние на вторичном рынке ипотечного кредитования
I квартал 2019 г.	474	338	148	108	54	40
II квартал 2019 г.	464	329	137	104	53	47
III квартал 2019 г.	454	320	132	104	50	45
IV квартал 2019 г.	442	318	132	102	58	48
I квартал 2020 г.	434	303	128	97	69	45
II квартал 2020 г.	427	298	121	98	59	43
III квартал 2020 г.	418	289	121	97	62	40
IV квартал 2020 г.	406	280	122	94	63	52
I квартал 2021 г.	398	277	118	92	74	47
II квартал 2021 г.	378	270	115	90	64	44
III квартал 2021 г.	373	265	108	88	69	43
IV квартал 2021 г.	370	260	104	87	60	51
I квартал 2022 г.	365	251	103	85	49	39

¹ Данные за II квартал 2022 г. будут опубликованы в выпуске №7 (27).

Табл. 2

ИЖК, ПРЕДОСТАВЛЕННЫЕ ФИЗИЧЕСКИМ ЛИЦАМ – РЕЗИДЕНТАМ,
И ПРИОБРЕТЕННЫЕ ПРАВА ТРЕБОВАНИЯ ПО ИЖК В РУБЛЯХ

Отчетная дата	За месяц, предшествующий отчетной дате					На отчетную дату			
	Количество предоставленных кредитов, единиц	Объем предоставленных кредитов, млн руб.	Средний объем ИЖК, млн руб.	Средневзвешенный срок кредитования по кредитам, предоставленным в течение месяца, месяцев	Средневзвешенная ставка по кредитам, предоставленным в течение месяца, %	Задолженность по предоставленным кредитам, млн руб.		Задолженность по приобретенным кредитными организациями правам требования по ИЖК, млн руб.	Задолженность по предоставленным кредитам с учетом приобретенных кредитными организациями прав требования, млн руб.
						всего	в том числе просроченная		
01.01.2018	151 308	290 469	1,92	187,6	9,79	5 144 935	54 575	134 733	5 279 668
01.01.2019	157 236	340 912	2,17	200,1	9,66	6 376 845	61 300	149 793	6 526 638
01.01.2020	156 603	369 629	2,36	215,1	9,05	7 615 301	64 295	206 491	7 821 792
01.02.2020	83 515	200 428	2,40	216,7	8,85	7 672 199	65 534	203 460	7 875 659
01.03.2020	115 629	282 875	2,45	218,3	8,73	7 798 917	65 323	200 920	7 999 837
01.04.2020	133 129	329 468	2,47	217,4	8,68	7 924 400	64 949	214 848	8 139 248
01.05.2020	97 453	217 771	2,23	216,5	8,42	7 989 365	65 295	211 917	8 201 281
01.06.2020	93 129	214 980	2,31	213,6	7,56	8 061 682	66 625	209 130	8 270 812
01.07.2020	127 032	300 654	2,37	214,9	7,64	8 176 737	66 687	208 125	8 384 862
01.08.2020	155 588	383 429	2,46	217,7	7,38	8 357 023	67 230	203 714	8 560 737
01.09.2020	163 914	413 234	2,52	218,4	7,26	8 559 967	70 375	199 231	8 759 198
01.10.2020	198 747	503 565	2,53	219,7	7,32	8 823 814	71 129	198 393	9 022 206
01.11.2020	212 287	546 199	2,57	221,7	7,31	9 106 505	71 901	201 183	9 307 688
01.12.2020	188 503	491 441	2,61	223,0	7,38	9 134 786	72 796	202 063	9 336 849
01.01.2021	211 564	560 284	2,65	225,1	7,36	9 274 488	71 826	211 988	9 486 476
01.02.2021	95 057	259 537	2,73	227,8	7,23	9 358 266	72 431	218 519	9 576 785
01.03.2021	144 983	403 303	2,78	229,8	7,26	9 542 589	71 660	214 822	9 757 412
01.04.2021	178 113	501 004	2,81	233,8	7,23	9 773 695	71 060	218 059	9 991 754
01.05.2021	191 425	550 892	2,88	237,9	7,30	10 053 735	69 711	222 855	10 276 590
01.06.2021	148 464	433 830	2,92	240,4	7,30	10 267 492	69 488	227 303	10 494 795
01.07.2021	178 720	544 951	3,05	243,9	7,07	10 560 572	67 400	250 118	10 810 689
01.08.2021	151 422	433 085	2,86	242,9	7,67	10 767 008	66 403	250 522	11 017 530
01.09.2021	150 792	439 015	2,91	244,6	7,78	10 954 155	66 131	265 709	11 219 865
01.10.2021	157 723	476 775	3,02	246,8	7,73	11 193 925	64 510	264 121	11 458 045
01.11.2021	161 784	500 588	3,09	250,9	7,70	11 418 383	62 973	258 886	11 677 270
01.12.2021	157 595	510 573	3,24	254,2	7,59	11 441 002	62 053	253 864	11 694 865
01.01.2022	192 410	641 337	3,33	257,1	7,81	11 752 135	59 474	251 297	12 003 432
01.02.2022	94 978	326 917	3,44	262,2	7,87	11 890 545	59 532	247 944	12 138 489
01.03.2022	135 656	476 852	3,52	264,5	8,10	12 162 782	59 198	246 107	12 408 889
01.04.2022	162 763	521 273	3,20	266,1	8,05	12 434 161	57 078	240 889	12 675 051
01.05.2022	49 370	161 602	3,27	263,4	7,64	12 423 619	56 232	238 052	12 661 671
01.06.2022	36 603	139 688	3,82	272,3	6,17	12 412 501	56 196	234 821	12 647 322
01.07.2022	65 439	253 458	3,87	269,9	6,36	12 502 326	55 692	231 568	12 733 894

ИЖК, ПРЕДОСТАВЛЕННЫЕ ФИЗИЧЕСКИМ ЛИЦАМ – РЕЗИДЕНТАМ,
И ПРИОБРЕТЕННЫЕ ПРАВА ТРЕБОВАНИЯ ПО ИЖК В ИНОСТРАННОЙ ВАЛЮТЕ

Табл. 3

Отчетная дата	За месяц, предшествующий отчетной дате					На отчетную дату			
	Количество предоставленных кредитов, единиц	Объем предоставленных кредитов, млн руб.	Средний объем ИЖК, млн руб.	Средневзвешенный срок кредитования по кредитам, предоставленным в течение месяца, месяцев	Средневзвешенная ставка по кредитам, предоставленным в течение месяца, %	Задолженность по предоставленным кредитам, млн руб.		Задолженность по приобретенным кредитными организациями правам требования по ИЖК, млн руб.	Задолженность по предоставленным кредитам с учетом приобретенных кредитными организациями прав требования, млн руб.
						всего	в том числе просроченная		
01.01.2018	1	0	0,00	0,0	0,00	42 529	14 405	22 074	64 603
01.01.2019	0	0	0,00	0,0	0,00	33 564	11 565	18 400	51 964
01.01.2020	5	15	2,97	80,9	10,00	21 583	8 714	7 966	29 548
01.02.2020	0	0	0,00	0,0	0,00	21 477	8 771	8 044	29 521
01.03.2020	1	21	21,44	17,2	9,00	22 223	9 149	8 208	30 431
01.04.2020	2	26	13,25	38,3	9,02	24 808	10 502	9 203	34 011
01.05.2020	0	0	0,00	0,0	0,00	23 001	9 682	8 535	31 537
01.06.2020	0	0	0,00	0,0	0,00	21 612	9 074	7 892	29 503
01.07.2020	0	0	0,00	0,0	0,00	21 005	9 020	8 209	29 214
01.08.2020	2	17	8,43	100,4	7,64	21 045	8 991	8 294	29 339
01.09.2020	0	0	0,00	0,0	0,00	18 874	6 985	8 302	27 175
01.10.2020	1	135	134,66	176,0	5,00	19 649	7 431	8 653	28 302
01.11.2020	2	153	76,61	178,2	5,00	18 990	7 383	8 352	27 342
01.12.2020	0	0	0,00	0,0	0,00	17 597	6 882	7 663	25 261
01.01.2021	0	0	0,00	0,0	0,00	16 326	6 429	7 178	23 503
01.02.2021	0	0	0,00	0,0	0,00	16 582	6 622	7 261	23 844
01.03.2021	0	0	0,00	0,0	0,00	15 559	6 317	6 649	22 208
01.04.2021	0	0	0,00	0,0	0,00	15 259	6 169	6 252	21 511
01.05.2021	1	65	64,56	179,8	5,00	14 350	5 610	5 998	20 348
01.06.2021	1	0	0,00	10,8	11,00	13 925	5 513	5 742	19 667
01.07.2021	3	161	53,78	63,1	6,12	13 305	5 271	5 468	18 773
01.08.2021	0	0	0,01	0,0	0,00	13 134	5 225	5 387	18 521
01.09.2021	0	0	0,00	0,0	0,00	12 868	5 109	5 224	18 092
01.10.2021	2	425	212,75	123,7	4,80	12 744	4 943	4 868	17 612
01.11.2021	1	53	52,85	194,0	1,50	12 047	4 712	4 451	16 498
01.12.2021	1	22	22,49	121,3	6,00	12 289	4 708	4 548	16 837
01.01.2022	1	3 715	3 714,63	62,0	5,00	15 506	4 505	4 328	19 834
01.02.2022	1	66	66,35	121,0	9,00	16 078	4 660	4 482	20 560
01.03.2022	0	0	0	0,0	0,00	16 788	4 752	4 639	21 427
01.04.2022	0	0	0	0	0	16 054	4 648	4 504	20 558
01.05.2022	2	11	5,36	63,1	10,0	13 277	3 850	3 667	16 944
01.06.2022	0	0	0	0,0	0,0	11 308	3 482	3 035	14 343
01.07.2022	0	0	0	0	0	6 275	2 853	2 323	8 598

ИЖК ПО ДДУ, ПРЕДОСТАВЛЕННЫЕ ФИЗИЧЕСКИМ ЛИЦАМ – РЕЗИДЕНТАМ
В РУБЛЯХ

Табл. 4

Отчетная дата	За месяц, предшествующий отчетной дате					На отчетную дату	
	Количество предоставленных кредитов, единиц	Объем предоставленных кредитов, млн руб.	Средний объем ИЖК по ДДУ, млн руб.	Средневзвешенный срок кредитования по кредитам, предоставленным в течение месяца, месяцев	Средневзвешенная ставка по кредитам, предоставленным в течение месяца, %	Задолженность по предоставленным кредитам, млн руб.	
						всего	в том числе просроченная
01.01.2018	38 565	84 967	2,20	190,3	9,77	1 119 333	3 643
01.01.2019	35 598	86 870	2,44	196,0	9,40	1 365 156	4 757
01.01.2020	35 881	104 998	2,93	223,2	8,28	1 523 354	5 464
01.02.2020	22 267	67 566	3,03	227,4	7,99	1 530 721	5 734
01.03.2020	28 952	89 888	3,10	228,6	7,81	1 555 363	5 790
01.04.2020	32 553	100 784	3,10	228,0	7,82	1 576 903	5 777
01.05.2020	19 793	54 994	2,78	223,3	6,95	1 580 713	5 873
01.06.2020	29 404	79 975	2,72	213,7	5,79	1 603 389	5 778
01.07.2020	40 638	112 686	2,77	216,9	6,10	1 653 768	5 953
01.08.2020	48 275	145 134	3,01	220,1	5,93	1 731 534	6 143
01.09.2020	51 114	158 615	3,10	221,6	5,88	1 820 089	6 265
01.10.2020	55 654	177 791	3,19	223,3	5,94	1 918 009	6 332
01.11.2020	58 192	187 836	3,23	224,0	5,90	2 014 745	6 505
01.12.2020	46 869	155 294	3,31	225,9	5,92	2 080 416	6 612
01.01.2021	50 074	168 010	3,36	229,0	5,83	2 145 941	6 555
01.02.2021	25 809	91 366	3,54	232,2	5,86	2 171 969	6 772
01.03.2021	36 553	135 131	3,70	236,1	5,92	2 221 929	6 764
01.04.2021	42 493	159 602	3,76	244,1	5,91	2 273 382	6 823
01.05.2021	46 184	177 946	3,85	247,5	5,83	2 346 398	6 677
01.06.2021	36 818	144 413	3,92	250,9	5,62	2 400 178	6 656
01.07.2021	52 891	214 640	4,06	252,5	5,48	2 495 721	6 344
01.08.2021	28 229	109 218	3,87	250,8	6,23	2 516 079	6 228
01.09.2021	32 572	127 118	3,90	251,4	6,39	2 541 144	6 231
01.10.2021	37 268	151 107	4,05	252,9	6,24	2 582 873	6 043
01.11.2021	39 204	160 983	4,11	257,2	6,00	2 640 145	5 836
01.12.2021	43 329	181 310	4,18	261,5	5,83	2 714 992	5 741
01.01.2022	54 644	227 947	4,17	262,8	5,88	2 816 466	5 398
01.02.2022	31 469	133 065	4,23	267,4	5,93	2 857 606	5 365
01.03.2022	43 397	187 968	4,33	270,3	5,94	2 935 511	5 356
01.04.2022	62 337	229 430	3,68	271,0	5,54	3 014 073	5 185
01.05.2022	20 353	89 713	4,41	279,1	5,59	2 970 370	4 982
01.06.2022	15 195	86 874	5,72	291,8	3,81	2 957 608	4 817
01.07.2022	21 976	133 524	6,08	294,1	3,7	2 943 439	4 735

ИЖК ПО ДДУ, ПРЕДОСТАВЛЕННЫЕ ФИЗИЧЕСКИМ ЛИЦАМ – РЕЗИДЕНТАМ
В ИНОСТРАННОЙ ВАЛЮТЕ

Табл. 5

Отчетная дата	За месяц, предшествующий отчетной дате					На отчетную дату	
	Количество предоставленных кредитов, единиц	Объем предоставленных кредитов, млн руб.	Средний объем ИЖК по ДДУ, млн руб.	Средневзвешенный срок кредитования по кредитам, предоставленным в течение месяца, месяцев	Средневзвешенная ставка по кредитам, предоставленным в течение месяца, %	Задолженность по предоставленным кредитам, млн руб.	
						всего	в том числе просроченная
01.01.2018	0	0	0,00	0,0	0,00	1 185	483
01.01.2019	0	0	0,00	0,0	0,00	649	404
01.01.2020	0	0	0,00	0,0	0,00	439	348
01.02.2020	0	0	0,00	0,0	0,00	463	376
01.03.2020	0	0	0,00	0,0	0,00	488	399
01.04.2020	0	0	0,00	0,0	0,00	569	467
01.05.2020	0	0	0,00	0,0	0,00	510	414
01.06.2020	0	0	0,00	0,0	0,00	490	404
01.07.2020	0	0	0,00	0,0	0,00	481	403
01.08.2020	0	0	0,00	0,0	0,00	502	425
01.09.2020	0	0	0,00	0,0	0,00	459	381
01.10.2020	0	0	0,00	0,0	0,00	494	410
01.11.2020	0	0	0,00	0,0	0,00	478	396
01.12.2020	0	0	0,00	0,0	0,00	451	374
01.01.2021	0	0	0,00	0,0	0,00	418	344
01.02.2021	0	0	0,00	0,0	0,00	431	355
01.03.2021	0	0	0,00	0,0	0,00	402	329
01.04.2021	0	0	0,00	0,0	0,00	402	329
01.05.2021	0	0	0,00	0,0	0,00	377	309
01.06.2021	0	0	0,00	0,0	0,00	372	305
01.07.2021	2	131	65,47	36,1	1,64	492	298
01.08.2021	0	0	0,00	0,0	0,00	358	293
01.09.2021	0	0	0,00	0,0	0,00	293	229
01.10.2021	0	0	0,00	0,0	0,00	286	225
01.11.2021	1	53	52,85	194,0	1,50	330	218
01.12.2021	0	0	0,00	0,0	0,00	300	187
01.01.2022	0	0	0,00	0,0	0,00	274	165
01.02.2022	0	0	0,00	0,0	0,00	270	167
01.03.2022	0	0	0,00	0,0	0,00	290	179
01.04.2022	0	0	0,00	0,0	0,00	278	181
01.05.2022	0	0	0,00	0,0	0,00	212	143
01.06.2022	0	0	0,00	0,0	0,00	178	127
01.07.2022	0	0	0,00	0,0	0,00	140	103

ПОКАЗАТЕЛИ ПРИРОСТА КОЛИЧЕСТВА И ОБЪЕМА ПРЕДОСТАВЛЕННЫХ ИЖК И ДОЛИ ОБЪЕМА
ПРЕДОСТАВЛЕННЫХ ИЖК В ОБЩЕМ ОБЪЕМЕ КРЕДИТОВ, ПРЕДОСТАВЛЕННЫХ ФИЗИЧЕСКИМ ЛИЦАМ
(%)

Табл. 6

Отчетный период	Темп прироста количества ИЖК в рублях к соответствующему периоду предыдущего года	Темп прироста объема ИЖК в рублях к соответствующему периоду предыдущего года	Доля предоставленных ИЖК в общем объеме кредитов, предоставленных физическим лицам, в отчетном периоде		
			всего	в том числе в рублях	в том числе в иностранной валюте
Январь 2020 г.	3,0	15,8	19,0	19,0	0,0
Февраль 2020 г.	9,5	22,7	24,1	24,2	0,8
Март 2020 г.	28,5	44,8	23,5	23,6	0,5
Апрель 2020 г.	-11,7	-10,2	28,8	29,2	0,0
Май 2020 г.	7,1	11,9	25,2	25,4	0,0
Июнь 2020 г.	29,9	38,1	26,0	26,1	0,0
Июль 2020 г.	51,3	69,0	28,4	28,5	0,4
Август 2020 г.	49,3	71,0	28,7	28,8	0,0
Сентябрь 2020 г.	79,6	104,0	32,9	33,0	1,8
Октябрь 2020 г.	71,5	93,9	34,6	34,9	1,4
Ноябрь 2020 г.	53,2	73,0	31,4	31,6	0,0
Декабрь 2020 г.	35,1	51,6	32,7	32,9	0,0
Январь 2021 г.	13,8	29,5	22,2	22,3	0,0
Февраль 2021 г.	25,4	42,6	28,7	28,9	0,0
Март 2021 г.	33,8	52,1	28,5	28,8	0,0
Апрель 2021 г.	96,4	153,0	29,9	30,1	0,4
Май 2021 г.	59,4	101,8	25,7	26,0	0,0
Июнь 2021 г.	40,7	81,3	29,1	29,5	0,7
Июль 2021 г.	-2,7	13,0	25,1	25,2	0,0
Август 2021 г.	-8,0	6,2	24,1	24,3	0,0
Сентябрь 2021 г.	-20,6	-5,3	26,1	26,4	2,7
Октябрь 2021 г.	-23,8	-8,4	27,7	27,9	0,4
Ноябрь 2021 г.	-16,4	3,9	27,4	27,7	0,1
Декабрь 2021 г.	-9,1	14,5	31,0	31,1	17,2
Январь 2022 г.	-0,1	26,0	22,3	22,5	0,5
Февраль 2022 г.	-6,4	18,2	27,7	28,2	0,0
Март 2022 г.	-8,6	4,0	38,9	40,2	0,0
Апрель 2022 г.	-74,2	-70,7	18,3	18,8	0
Май 2022 г.	-75,3	-67,8	13,6	14,2	0
Июнь 2022 г.	-63,4	-53,5	18,8	19,9	0

ПОКАЗАТЕЛИ ПРИРОСТА ЗАДОЛЖЕННОСТИ ПО ИЖК И ЕЕ ДОЛИ В ОБЩЕЙ ЗАДОЛЖЕННОСТИ
ПО КРЕДИТАМ, ПРЕДОСТАВЛЕННЫМ ФИЗИЧЕСКИМ ЛИЦАМ
(%)

Табл. 7

Отчетная дата	Темп прироста задолженности по ИЖК к соответствующему периоду предыдущего года			Доля задолженности по ИЖК в сумме задолженности по кредитам физических лиц			Доля просроченной задолженности по ИЖК в сумме задолженности по ИЖК		
	всего	в том числе в рублях	в том числе в иностран- ной валюте	всего	в том числе в рублях	в том числе в иностран- ной валюте	всего	в том числе в рублях	в том числе в иностран- ной валюте
01.01.2018	15,4	16,3	-40,3	42,7	42,7	42,7	1,3	1,1	33,9
01.01.2019	23,6	23,9	-21,1	43,1	43,2	32,3	1,1	1,0	34,5
01.01.2020	19,1	19,4	-35,7	43,5	43,5	28,8	1,0	0,8	40,4
01.02.2020	15,9	16,1	-32,8	43,5	43,5	28,7	1,0	0,9	40,8
01.03.2020	15,9	16,1	-27,4	43,7	43,7	28,7	1,0	0,8	41,2
01.04.2020	16,0	16,1	-14,4	43,6	43,7	27,2	0,9	0,8	42,3
01.05.2020	15,0	15,2	-17,5	44,3	44,4	25,6	0,9	0,8	42,1
01.06.2020	14,7	14,9	-20,4	44,6	44,7	25,1	0,9	0,8	42,0
01.07.2020	15,1	15,2	-17,7	44,8	44,9	24,4	0,9	0,8	42,9
01.08.2020	17,4	17,5	-14,6	45,1	45,2	25,5	0,9	0,8	42,7
01.09.2020	18,4	18,5	-24,3	45,3	45,4	22,9	0,9	0,8	37,0
01.10.2020	20,2	20,3	-15,2	45,9	46,0	22,9	0,9	0,8	37,8
01.11.2020	23,6	23,7	-14,0	46,4	46,5	22,0	0,9	0,8	38,9
01.12.2020	21,6	21,8	-19,8	46,2	46,3	21,8	0,9	0,8	39,1
01.01.2021	21,7	21,8	-24,4	46,6	46,7	26,7	0,8	0,8	39,4
01.02.2021	21,9	22,0	-22,8	46,7	46,7	26,6	0,8	0,8	39,9
01.03.2021	22,2	22,4	-30,0	46,9	47,0	26,0	0,8	0,8	40,6
01.04.2021	23,1	23,3	-38,5	47,0	47,1	25,2	0,8	0,7	40,4
01.05.2021	25,7	25,8	-37,6	47,4	47,4	26,0	0,7	0,7	39,1
01.06.2021	27,2	27,4	-35,6	47,3	47,4	24,7	0,7	0,7	39,6
01.07.2021	29,0	29,2	-36,7	47,5	47,6	25,7	0,7	0,6	39,6
01.08.2021	28,7	28,8	-37,6	47,6	47,7	26,4	0,7	0,6	39,8
01.09.2021	27,8	28,0	-31,8	47,5	47,5	26,3	0,7	0,6	39,7
01.10.2021	26,7	26,9	-35,1	47,6	47,7	26,9	0,6	0,6	38,8
01.11.2021	25,3	25,4	-36,6	47,8	47,9	27,3	0,6	0,6	39,1
01.12.2021	25,1	25,2	-30,2	47,5	47,5	26,6	0,6	0,5	38,3
01.01.2022	26,7	26,7	-5,0	48,1	48,1	32,7	0,5	0,5	29,1
01.02.2022	27,0	27,1	-3,0	48,2	48,2	31,9	0,5	0,5	29,0
01.03.2022	27,4	27,5	7,9	48,4	48,5	27,3	0,5	0,5	28,3
01.04.2022	27,2	27,2	5,2	49,4	49,5	26,3	0,5	0,5	29,0
01.05.2022	23,5	23,6	-7,5	49,8	49,9	26,4	0,5	0,5	29,0
01.06.2022	20,8	20,9	-18,8	49,9	50	25,5	0,5	0,5	30,8
01.07.2022	18,3	18,4	-52,8	50	50,1	19,5	0,5	0,4	45,5

Табл. 8

КЛЮЧЕВЫЕ ПОКАЗАТЕЛИ НАЦИОНАЛЬНОГО ПРОЕКТА «ЖИЛЬЕ И ГОРОДСКАЯ СРЕДА» И ФЕДЕРАЛЬНОГО ПРОЕКТА «ИПОТЕКА» В ЕГО СОСТАВЕ

Отчетный период	Средний уровень процентной ставки по ипотечному кредиту, % (отражает средневзвешенную процентную ставку по ИЖК в рублях, выданным кредитными организациями физическим лицам – резидентам Российской Федерации за период, %)	Количество ипотечных жилищных кредитов (траншей), предоставленных физическим лицам – резидентам (отражает количество ИЖК (траншей), предоставленных кредитными организациями физическим лицам – резидентам Российской Федерации в рублях и иностранной валюте за период, млн единиц)		Количество ипотечных кредитов на приобретение жилья на первичном рынке, млн единиц (отражает количество ИЖК (траншей), предоставленных кредитными организациями физическим лицам – резидентам Российской Федерации в рублях и иностранной валюте под залог прав требования по договорам участия в долевом строительстве за период, млн единиц)		Объем выданных ипотечных жилищных кредитов (траншей), предоставленных физическим лицам – резидентам, трлн руб. (отражает объем ИЖК (траншей), предоставленных кредитными организациями физическим лицам – резидентам Российской Федерации в рублях и иностранной валюте за период, трлн руб.)	
		в рублях	в иностранной валюте	в рублях	в иностранной валюте	в рублях	в иностранной валюте
2018 г.	9,56	1,47	0,00	0,37	0,00	3,01	0,00
2019 г.	9,87	1,31	0,00	0,34	0,00	2,93	0,00
2020 г.	7,68	1,78	0,00	0,48	0,00	4,44	0,00
2021 г.	7,49	1,91	0,00	0,48	0,00	5,69	0,00
Январь 2022 г.	7,87	0,09	0,00	0,03	0,00	0,33	0,00
Январь – февраль 2022 г.	8,01	0,23	0,00	0,07	0,00	0,80	0,00
Январь – март 2022 г.	8,02	0,39	0,00	0,14	0,00	1,33	0,00
Январь – апрель 2022 г.	7,98	0,44	0,00	0,16	0,00	1,49	0,00
Январь – май 2022 г.	7,83	0,48	0,00	0,17	0,00	1,63	0,00
Январь – июнь 2022 г.	7,63	0,54	0,00	0,19	0,00	1,88	0,00

СРЕДНИЙ УРОВЕНЬ ПРОЦЕНТНОЙ СТАВКИ ПО ИПОТЕЧНОМУ КРЕДИТУ
В РЕГИОНАЛЬНОМ РАЗРЕЗЕ
(%)

Табл. 8а

	2018 г.	2019 г.	2020 г.	2021 г.	Январь – июнь 2022 г.
РОССИЙСКАЯ ФЕДЕРАЦИЯ	9,56	9,87	7,68	7,49	7,63
ЦЕНТРАЛЬНЫЙ ФЕДЕРАЛЬНЫЙ ОКРУГ	9,54	9,84	7,71	7,58	7,56
Белгородская область	9,52	9,90	7,47	7,41	8,07
Брянская область	9,49	9,81	7,48	7,27	7,41
Владимирская область	9,54	9,88	7,69	7,58	8,07
Воронежская область	9,54	9,88	7,53	7,32	7,72
Ивановская область	9,58	9,90	7,76	7,62	8,19
Калужская область	9,49	9,85	7,66	7,51	8,10
Костромская область	9,48	9,85	7,68	7,52	8,06
Курская область	9,48	9,85	7,59	7,37	7,38
Липецкая область	9,54	9,87	7,53	7,37	7,86
Московская область	9,54	9,79	7,74	7,59	7,38
Орловская область	9,48	9,84	7,48	7,38	7,81
Рязанская область	9,50	9,86	7,47	7,37	8,11
Смоленская область	9,49	9,92	7,55	7,45	7,69
Тамбовская область	9,51	9,88	7,66	7,47	7,93
Тверская область	9,52	9,94	7,76	7,64	8,17
Тульская область	9,52	9,91	7,81	7,60	7,90
Ярославская область	9,54	9,89	7,70	7,53	7,87
г. Москва	9,57	9,85	7,75	7,65	7,46
СЕВЕРО-ЗАПАДНЫЙ ФЕДЕРАЛЬНЫЙ ОКРУГ	9,56	9,82	7,66	7,36	7,28
Республика Карелия	9,47	9,81	7,61	7,43	7,84
Республика Коми	9,47	9,87	7,71	7,60	8,11
Архангельская область	9,37	9,81	7,78	7,55	8,15
в том числе Ненецкий автономный округ	6,82	8,58	7,71	7,64	8,11
Вологодская область	9,54	9,86	7,86	7,64	8,07
Калининградская область	9,64	9,83	7,55	7,36	8,21
Ленинградская область	9,60	9,88	7,63	7,30	6,88
Мурманская область	9,50	9,89	7,55	7,46	7,97
Новгородская область	9,49	9,90	7,71	7,41	7,47
Псковская область	9,49	9,83	7,54	7,29	7,18
г. Санкт-Петербург	9,60	9,80	7,65	7,29	7,01
ЮЖНЫЙ ФЕДЕРАЛЬНЫЙ ОКРУГ	9,60	9,94	7,77	7,63	7,57
Республика Адыгея (Адыгея)	9,64	10,02	7,32	7,53	7,53
Республика Калмыкия	9,56	9,94	7,62	7,39	7,77
Республика Крым	10,28	10,27	8,09	7,95	8,94
Краснодарский край	9,62	9,97	7,80	7,73	7,15
Астраханская область	9,46	9,86	7,77	7,50	8,09
Волгоградская область	9,54	9,88	7,76	7,50	7,86
Ростовская область	9,55	9,86	7,68	7,49	7,76
г. Севастополь	10,29	10,30	8,11	8,12	8,89
СЕВЕРО-КАВКАЗСКИЙ ФЕДЕРАЛЬНЫЙ ОКРУГ	9,59	9,98	7,85	7,62	8,96
Республика Дагестан	9,59	9,93	7,89	7,60	8,59
Республика Ингушетия	9,75	9,99	8,35	8,32	9,89
Кабардино-Балкарская Республика	9,58	9,99	7,67	7,41	8,32
Карачаево-Черкесская Республика	9,74	10,11	7,93	7,44	9,79
Республика Северная Осетия – Алания	9,64	9,90	7,78	7,36	8,10
Чеченская Республика	9,79	10,04	8,11	8,21	12,65
Ставропольский край	9,55	9,99	7,83	7,61	8,18

Окончание табл. 8а

	2018 г.	2019 г.	2020 г.	2021 г.	Январь – июнь 2022 г.
ПРИВОЛЖСКИЙ ФЕДЕРАЛЬНЫЙ ОКРУГ	9,53	9,85	7,67	7,50	7,91
Республика Башкортостан	9,55	9,89	7,78	7,62	8,29
Республика Марий Эл	9,49	9,80	7,45	7,34	7,53
Республика Мордовия	9,44	9,83	7,40	7,12	7,28
Республика Татарстан (Татарстан)	9,53	9,81	7,66	7,39	7,61
Удмуртская Республика	9,55	9,86	7,31	7,14	6,80
Чувашская Республика – Чувашия	9,43	9,64	7,23	7,20	7,34
Пермский край	9,62	9,88	7,82	7,57	8,12
Кировская область	9,48	9,86	7,69	7,61	8,05
Нижегородская область	9,54	9,81	7,70	7,56	8,30
Оренбургская область	9,49	9,88	7,77	7,58	8,34
Пензенская область	9,51	9,85	7,25	7,03	6,90
Самарская область	9,54	9,95	7,87	7,78	8,43
Саратовская область	9,59	9,91	7,83	7,72	8,30
Ульяновская область	9,53	9,92	7,70	7,47	7,92
УРАЛЬСКИЙ ФЕДЕРАЛЬНЫЙ ОКРУГ	9,60	9,89	7,86	7,58	8,05
Курганская область	9,52	9,96	7,90	7,50	7,90
Свердловская область	9,60	9,84	7,80	7,56	8,05
Тюменская область	9,58	9,86	7,88	7,57	7,95
в том числе Ханты-Мансийский автономный округ – Югра	9,59	9,93	8,01	7,69	8,15
в том числе Ямало-Ненецкий автономный округ	9,46	9,86	7,83	7,70	8,61
Челябинская область	9,69	10,03	7,92	7,65	8,38
СИБИРСКИЙ ФЕДЕРАЛЬНЫЙ ОКРУГ	9,56	9,94	7,81	7,68	8,33
Республика Алтай	9,69	9,99	7,51	7,63	7,65
Республика Тыва	9,54	10,22	8,22	8,08	9,17
Республика Хакасия	9,54	10,00	7,76	7,54	8,50
Алтайский край	9,56	9,92	7,73	7,62	8,31
Красноярский край	9,57	9,96	7,87	7,73	8,38
Иркутская область	9,55	9,99	8,02	7,86	8,84
Кемеровская область	9,54	9,97	7,86	7,77	8,49
Новосибирская область	9,59	9,89	7,68	7,49	7,93
Омская область	9,55	9,96	7,89	7,77	8,46
Томская область	9,50	9,84	7,58	7,64	7,83
ДАЛЬНЕВОСТОЧНЫЙ ФЕДЕРАЛЬНЫЙ ОКРУГ	9,55	9,94	6,87	6,53	5,91
Республика Бурятия	9,52	9,85	6,86	6,78	6,08
Республика Саха (Якутия)	9,65	10,08	6,41	6,27	4,82
Забайкальский край	9,50	9,94	7,24	6,86	6,55
Камчатский край	9,56	10,08	7,79	7,72	7,87
Приморский край	9,54	9,89	6,58	6,12	5,47
Хабаровский край	9,52	9,88	7,18	6,93	6,59
Амурская область	9,53	9,94	6,76	6,48	5,43
Магаданская область	9,51	10,00	7,32	6,19	8,77
Сахалинская область	9,47	9,87	6,97	6,38	6,35
Еврейская автономная область	9,55	10,06	7,41	7,01	6,43
Чукотский автономный округ	9,48	10,06	7,36	6,34	8,54

Табл. 9

СРЕДНЯЯ ЦЕНА 1 КВ. М ОБЩЕЙ ПЛОЩАДИ КВАРТИР НА РЫНКЕ ЖИЛЬЯ РОССИЙСКОЙ ФЕДЕРАЦИИ^{1, 2}
(РУБ.)

Отчетный период	Первичный рынок жилья				Вторичный рынок жилья				
	Все типы квартир	в том числе:			Все типы квартир	в том числе:			
		квартиры среднего качества (типовые)	улучшенного качества	элитные квартиры		квартиры среднего качества (типовые)	низкого качества	улучшенного качества	элитные квартиры
I квартал 2019 г.	60 705	57 363	56 828	142 754	57 007	52 415	48 609	61 174	83 612
II квартал 2019 г.	61 618	58 484	57 057	151 630	57 277	52 769	48 558	61 517	83 168
III квартал 2019 г.	62 892	59 527	58 359	154 380	58 315	53 308	49 098	63 093	85 187
IV квартал 2019 г.	64 059	61 228	59 097	157 273	58 528	53 864	49 122	63 117	84 334
I квартал 2020 г.	71 503	72 768	61 979	155 892	61 067	55 503	49 740	66 003	97 115
II квартал 2020 г.	73 438	75 139	63 766	155 846	61 903	56 330	49 981	66 895	98 790
III квартал 2020 г.	76 167	77 637	65 743	167 854	63 917	58 328	51 273	69 084	101 009
IV квартал 2020 г.	79 003	80 430	68 629	170 538	66 712	61 020	52 569	72 486	103 043
I квартал 2021 г.	83 177	83 857	74 271	193 693	67 826	55 447	61 617	73 424	111 087
II квартал 2021 г.	89 008	91 203	78 526	204 640	70 790	57 145	64 302	76 902	114 896
III квартал 2021 г.	93 537	94 699	83 489	214 147	73 225	58 684	66 767	79 504	117 385
IV квартал 2021 г.	98 909	101 333	87 556	223 684	76 686	61 354	70 514	83 012	118 912
I квартал 2022 г.	109 198	110 652	99 633	234 091	89 868	83 237	71 741	97 483	146 664

¹ По данным Росстата.

Средняя цена 1 кв. м общей площади квартир с определенным числом комнат каждого типа жилья в отчете каждой отобранной для наблюдения организации определяется на основании данных о фактических ценах сделок, совершенных в конце квартала, в расчете на 1 кв. м общей площади, взвешенных на количество общей реализованной площади квартир отдельно на первичном и вторичном рынках жилья.

² Данные за I квартал 2022 г. будут опубликованы в выпуске №7 (27).

Табл. 10

ОБЪЕМ ДОСРОЧНО ПОГАШЕННЫХ ИЖК (ПРАВ ТРЕБОВАНИЯ ПО ИЖК)¹
(млн руб.)

Отчетный период	Объем досрочно погашенных ИЖК (прав требования по ИЖК)														Справочно: сумма досрочно погашенных прав требования по ИЖК
	представленных (приобретенных) в рублях							представленных (приобретенных) в иностранной валюте							
	средствами заемщика	новью выданными ИЖК	средствами, полученными от реализации заложенного имущества	отступными	государственными субсидиями	прочими средствами	средствами заемщика	новью выданными ИЖК	средствами, полученными от реализации заложенного имущества	отступными	государственными субсидиями	прочими средствами			
I квартал 2019 г.	226 258	4 433	1 833	153	28 289	3 888	957	6 27	23	8	35	12	5 598		
II квартал 2019 г.	227 626	3 329	1 941	135	25 371	4 324	720	554	13	87	3	11	5 360		
III квартал 2019 г.	254 086	4 969	2 060	285	24 203	6 156	919	465	19	129	2	11	6 658		
IV квартал 2019 г.	339 840	10 944	2 489	280	32 325	8 911	637	268	41	40	2	2	9 464		
I квартал 2020 г.	342 153	14 980	2 225	68	27 296	9 739	1 084	186	21	24	1	2	9 547		
II квартал 2020 г.	321 885	10 344	2 497	54	27 202	10 773	369	143	0	1	0	16	8 188		
III квартал 2020 г.	449 456	16 275	4 416	102	49 431	18 278	889	285	21	64	3	33	11 527		
IV квартал 2020 г.	578 403	24 617	6 012	160	52 895	17 886	1 125	387	25	28	3	19	13 825		
I квартал 2021 г.	455 499	19 160	3 456	133	25 918	8 324	502	198	11	23	2	13	10 164		
II квартал 2021 г.	502 525	19 114	4 168	88	28 801	11 637	636	231	40	3	3	9	13 605		
III квартал 2021 г.	476 654	16 972	4 017	61	30 673	17 019	433	48	4	4	4	6	14 060		
IV квартал 2021 г.	517 201	11 914	5 760	56	27 968	10 632	447	162	23	5	0	5	14 122		
I квартал 2022 г.	441 881	5 905	4 501	33	26 256	8 451	1 206	28	3	15	1	7	10 513		

¹ Данные за II квартал 2022 г. будут опубликованы в выпуске №7 (27).

Табл. 11

ОБЪЕМ РЕФИНАНСИРУЕМЫХ ИЖК (ПРАВ ТРЕБОВАНИЯ ПО ИЖК)¹
(МЛН РУБ.)

Отчетный период	Рефинансирование ИЖК с продажей пула ИЖК (прав требования по ИЖК)		в том числе с дальнейшей эмиссией ипотечных ценных бумаг		Объем привлеченных средств при продаже пула ИЖК (прав требования по ИЖК) с дальнейшей эмиссией ценных бумаг		Рефинансирование ИЖК с сохранением актива на балансе кредитной организации		Объем привлеченных средств при сохранении актива на балансе кредитной организации		Справочно: объем рефинансируемых прав требования по ИЖК
	всего		в иностранной валюте		в рублях	в иностранной валюте	в рублях	в иностранной валюте	в рублях	в иностранной валюте	
	в рублях	в иностранной валюте	в рублях	в иностранной валюте							
I квартал 2019 г.	4 181	221	0	0	0	0	0	0	0	0	772
II квартал 2019 г.	36 672	128	23 728	0	72 974	0	0	0	0	0	479
III квартал 2019 г.	93 877	337	76 829	0	0	0	0	0	0	0	2 593
IV квартал 2019 г.	158 414	192	129 097	0	221 270	0	0	0	0	0	3 587
I квартал 2020 г.	14 517	76	0	0	0	0	0	0	0	0	2 998
II квартал 2020 г.	9 565	86	177	0	0	0	0	0	0	0	2 210
III квартал 2020 г.	14 803	57	4 795	0	4 039	0	0	0	0	0	1 498
IV квартал 2020 г.	354 972	185	318 684	0	317 731	0	0	0	0	0	4 210
I квартал 2021 г.	20 132	66	0	0	0	0	0	0	0	0	1 390
II квартал 2021 г.	19 483	336	0	0	0	0	0	0	0	0	1 318
III квартал 2021 г.	22 603	37	11 394	0	9 749	0	0	0	0	0	2 720
IV квартал 2021 г.	392 450	310	376 527	0	377 003	0	0	0	0	0	4 437
I квартал 2022 г.	5 783	0	888	0	0	0	0	0	0	0	533

¹ Данные за II квартал 2022 г. будут опубликованы в выпуске №7 (27).

ОСНОВНЫЕ ИНДИКАТОРЫ, ХАРАКТЕРИЗУЮЩИЕ ДОСРОЧНОЕ ПОГАШЕНИЕ
И РЕФИНАНСИРОВАНИЕ ИЖК¹

Табл. 12

(%)

Показатели	I квар- тал 2019 г.	II квар- тал 2019 г.	III квар- тал 2019 г.	IV квар- тал 2019 г.	I квар- тал 2020 г.	II квар- тал 2020 г.	III квар- тал 2020 г.	IV квар- тал 2020 г.	I квар- тал 2021 г.	II квар- тал 2021 г.	III квар- тал 2021 г.	IV квар- тал 2021 г.	I квар- тал 2022 г.
Соотношение объемов досрочно погашенных ИЖК (прав требования по ИЖК) и предоставленных ИЖК	42,2	40,5	41,0	42,3	48,9	50,9	41,5	42,6	44,1	37,1	40,5	34,7	36,8
в том числе:													
– в рублях	42,0	40,3	40,8	42,2	48,8	50,8	41,4	42,6	44,0	37,0	40,4	34,7	36,8
– в иностранной валюте	1 318,1	900,1	159 865,1	252,2	2 750,5	0,0	853,9	1 036,2	0,0	408,3	117,2	16,9	1 899,5
Доля досрочно погашенных ИЖК (прав требования по ИЖК) средствами заемщиков в общем объеме досрочно погашенных ИЖК (прав требования по ИЖК)	85,3	86,5	86,9	86,0	86,3	86,3	83,5	85,0	88,8	88,7	87,4	90,2	90,7
в том числе:													
– в рублях	85,4	86,6	87,1	86,1	86,3	86,4	83,5	85,1	88,9	88,7	87,4	90,2	90,7
– в иностранной валюте	57,6	51,8	59,5	64,3	82,3	69,7	68,7	70,8	67,0	69,0	86,7	69,6	95,7
Доля досрочно погашенных ИЖК (прав требования по ИЖК) вновь выданными ИЖК в общем объеме досрочно погашенных ИЖК (прав требования по ИЖК)	1,90	1,47	1,85	2,83	3,81	2,81	3,07	3,67	3,77	3,41	3,12	2,10	1,22
в том числе:													
– в рублях	1,67	1,27	1,70	2,77	3,78	2,78	3,03	3,62	3,74	3,38	3,11	2,08	1,21
– в иностранной валюте	37,7	39,9	30,1	27,0	14,1	27,0	22,0	24,4	26,5	25,0	9,5	25,2	2,3
Соотношение объемов рефинансированных ИЖК (прав требования по ИЖК) и предоставленных ИЖК	0,7	16,8	13,2	40,6	1,8	1,3	1,5	42,1	1,7	1,3	2,4	46,5	0,4
в том числе:													
– в рублях	0,7	16,8	13,1	40,6	1,8	1,3	1,5	42,1	1,7	1,3	2,4	46,6	0,4
– в иностранной валюте	175,3	82,8	34 890,1	48,9	158,9	0,0	37,9	120,9	0,0	148,9	8,8	8,2	0,0

¹ Данные за II квартал 2022 г. будут опубликованы в выпуске №7 (27).

Табл. 13

КОЛИЧЕСТВО ИЖК, ПРЕДОСТАВЛЕННЫХ ФИЗИЧЕСКИМ ЛИЦАМ – РЕЗИДЕНТАМ В РУБЛЯХ И ИНОСТРАННОЙ ВАЛЮТЕ,
В РАЗРЕЗЕ СУБЪЕКТОВ РОССИЙСКОЙ ФЕДЕРАЦИИ
(ЕДИНИЦ)

	2021 г.												2022 г.					
	Июнь	Июль	Август	Сентябрь	Октябрь	Ноябрь	Декабрь	Январь	Февраль	Март	Апрель	Май	Июнь					
РОССИЙСКАЯ ФЕДЕРАЦИЯ	178 723	151 422	150 792	157 725	161 785	157 596	192 411	94 979	135 656	162 763	49 372	36 603	65 439					
ЦЕНТРАЛЬНЫЙ ФЕДЕРАЛЬНЫЙ ОКРУГ	44 141	35 604	35 596	37 736	38 831	38 051	46 622	23 150	33 585	36 199	11 730	9 822	16 392					
Белгородская область	1 543	1 414	1 344	1 323	1 311	1 285	1 538	764	1 103	1 370	278	282	533					
Брянская область	1 135	1 017	983	1 057	1 099	1 013	1 226	577	943	877	240	200	425					
Владимирская область	1 483	1 285	1 351	1 337	1 393	1 335	1 657	693	1 041	1 246	360	265	534					
Воронежская область	2 923	2 292	2 205	2 365	2 392	2 257	3 018	1 530	2 170	2 773	716	449	802					
Ивановская область	883	790	789	868	861	849	995	483	702	730	223	175	341					
Калужская область	1 349	1 176	1 303	1 176	1 251	1 181	1 481	639	917	1 055	381	232	424					
Костромская область	701	709	684	689	729	628	773	369	545	689	224	143	261					
Курская область	1 031	1 004	939	978	1 060	1 087	1 202	586	772	986	286	208	344					
Липецкая область	1 158	1 052	1 063	1 092	1 043	1 030	1 169	522	838	955	266	196	322					
Московская область	10 194	8 149	8 149	8 642	8 963	8 811	10 842	5 602	7 993	7 742	2 758	2 486	4 045					
Орловская область	840	696	699	788	751	767	902	436	619	756	166	154	259					
Рязанская область	1 456	1 145	1 127	1 229	1 290	1 130	1 458	676	1 005	1 214	289	222	378					
Смоленская область	1 026	817	825	861	887	871	1 011	473	724	875	276	181	289					
Тамбовская область	909	766	765	807	844	814	952	443	624	706	179	152	325					
Тверская область	1 517	1 223	1 223	1 357	1 368	1 310	1 579	733	1 064	1 210	291	224	472					
Тульская область	1 641	1 400	1 411	1 455	1 489	1 397	1 754	867	1 246	1 694	418	334	592					
Ярославская область	1 368	1 173	1 114	1 204	1 251	1 296	1 504	705	1 080	1 239	404	241	473					
г. Москва	12 984	9 496	9 622	10 508	10 849	10 990	13 561	7 052	10 199	10 142	3 975	3 678	5 573					
СЕВЕРО-ЗАПАДНЫЙ ФЕДЕРАЛЬНЫЙ ОКРУГ	19 254	15 126	15 475	16 459	17 291	17 496	20 627	10 865	14 777	17 351	5 238	3 743	6 643					
Республика Карелия	828	629	607	651	677	698	755	374	518	619	157	114	217					
Республика Коми	1 262	1 058	1 094	1 093	1 155	1 048	1 232	612	840	1 102	267	229	419					
Архангельская область	1 652	1 431	1 327	1 421	1 633	1 551	1 824	834	1 234	1 688	399	311	501					
в том числе Ненецкий автономный округ	45	48	37	41	62	52	58	25	39	58	17	5	20					
Вологодская область	1 551	1 307	1 406	1 469	1 534	1 563	1 737	856	1 269	1 517	356	256	545					
Калининградская область	1 218	997	1 042	1 033	996	1 061	1 238	622	861	907	290	229	328					
Ленинградская область	2 364	1 811	1 884	2 038	2 170	2 194	2 548	1 343	1 796	1 952	618	487	872					
Мурманская область	1 034	813	825	843	917	912	1 105	545	693	933	281	230	420					
Новгородская область	648	574	558	564	609	593	668	335	524	534	146	114	228					
Псковская область	588	456	495	561	542	518	629	303	422	523	193	112	176					
г. Санкт-Петербург	8 109	6 050	6 237	6 786	7 058	7 358	8 891	5 041	6 620	7 576	2 531	1 661	2 937					

Окончание табл. 13

	2021 г.												2022 г.					
	Июнь	Июль	Август	Сентябрь	Октябрь	Ноябрь	Декабрь	Январь	Февраль	Март	Апрель	Май	Июнь					
УРАЛЬСКИЙ ФЕДЕРАЛЬНЫЙ ОКРУГ	20 632	17 147	17 103	18 098	18 121	17 616	22 068	10 779	15 642	19 768	5 498	3 963	7 429					
Курганская область	1 070	957	983	1 008	981	1 052	1 188	590	898	1 138	285	199	411					
Свердловская область	6 394	5 023	5 065	5 456	5 460	5 284	6 926	3 495	5 135	6 720	1 694	1 260	2 265					
Тюменская область	8 024	6 387	6 513	6 854	7 062	6 816	8 276	3 992	5 601	7 320	2 048	1 475	2 823					
в том числе Ханты-Мансийский автономный округ – Югра	3 709	2 990	3 009	3 189	3 428	3 252	3 804	1 796	2 531	3 212	803	555	1 223					
в том числе Ямало-Ненецкий автономный округ	1 356	1 070	1 093	1 061	1 045	1 055	1 216	582	747	1 103	355	268	548					
Челябинская область	5 144	4 780	4 542	4 780	4 618	4 464	5 678	2 702	4 008	4 590	1 471	1 029	1 930					
СИБИРСКИЙ ФЕДЕРАЛЬНЫЙ ОКРУГ	23 262	19 630	19 860	20 503	20 569	20 334	24 884	11 600	17 033	20 827	5 432	4 173	8 038					
Республика Алтай	143	146	139	117	136	141	165	61	93	166	44	32	65					
Республика Тыва	228	248	272	308	283	279	325	206	244	379	113	92	195					
Республика Хакасия	598	539	523	619	586	546	725	394	494	622	129	105	205					
Алтайский край	3 166	2 594	2 625	2 736	2 509	2 585	3 105	1 383	2 069	2 430	568	456	870					
Красноярский край	4 162	3 427	3 493	3 681	3 806	3 786	4 545	2 113	3 230	4 008	1 067	838	1 651					
Иркутская область	2 853	2 532	2 610	2 585	2 655	2 524	3 276	1 492	2 208	2 849	773	525	1 063					
Кемеровская область	3 282	2 653	2 760	2 808	2 827	2 751	3 354	1 566	2 365	2 862	730	560	1 000					
Новосибирская область	4 938	4 037	4 008	4 272	4 373	4 500	5 269	2 451	3 662	4 363	1 118	785	1 525					
Омская область	2 504	2 259	2 345	2 273	2 325	2 086	2 753	1 269	1 742	1 919	536	504	938					
Томская область	1 388	1 195	1 085	1 104	1 069	1 136	1 367	665	926	1 229	354	276	526					
ДАЛЬНЕВОСТОЧНЫЙ ФЕДЕРАЛЬНЫЙ ОКРУГ	10 284	9 331	9 080	9 200	9 402	9 565	11 711	6 179	8 320	10 903	4 504	2 824	4 349					
Республика Бурятия	909	792	813	821	915	839	1 126	615	777	1 007	454	239	431					
Республика Саха (Якутия)	1 618	1 686	1 643	1 457	1 400	1 383	1 651	940	1 297	1 684	886	487	708					
Забайкальский край	955	959	974	970	1 009	994	1 204	578	844	1 124	380	261	443					
Камчатский край	395	319	367	384	407	439	482	262	357	417	161	116	200					
Приморский край	2 363	1 954	1 963	2 108	2 166	2 278	2 723	1 449	2 051	2 848	1 046	699	980					
Хабаровский край	1 878	1 640	1 546	1 672	1 637	1 685	1 969	1 094	1 391	1 771	772	470	746					
Амурская область	936	804	735	811	845	892	1 205	643	876	1 090	461	299	385					
Магаданская область	267	273	268	230	284	275	344	126	156	214	46	38	94					
Сахалинская область	704	675	553	553	561	595	791	352	401	567	223	142	272					
Еврейская автономная область	147	124	128	124	122	113	149	81	132	126	56	47	53					
Чукотский автономный округ	112	105	90	70	56	72	67	39	38	55	19	26	37					

Табл. 14

КОЛИЧЕСТВО ИЖК ПО ДДУ, ПРЕДОСТАВЛЕННЫХ ФИЗИЧЕСКИМ ЛИЦАМ – РЕЗИДЕНТАМ В РУБЛЯХ,
В РАЗРЕЗЕ СУБЪЕКТОВ РОССИЙСКОЙ ФЕДЕРАЦИИ
(ЕДИНИЦ)

	2021 г.												2022 г.					
	Июнь	Июль	Август	Сентябрь	Октябрь	Ноябрь	Декабрь	Январь	Февраль	Март	Апрель	Май	Июнь					
РОССИЙСКАЯ ФЕДЕРАЦИЯ	52 891	28 229	32 572	37 269	39 204	43 329	54 644	31 469	43 397	62 337	20 353	15 195	21 976					
ЦЕНТРАЛЬНЫЙ ФЕДЕРАЛЬНЫЙ ОКРУГ	15 235	7 818	9 462	10 953	11 538	12 322	15 364	9 105	12 415	14 894	5 441	5 413	7 215					
Белгородская область	330	199	278	221	252	284	376	235	327	490	98	128	143					
Брянская область	344	186	221	243	277	244	321	166	272	252	68	76	119					
Владимирская область	368	253	264	270	328	304	426	179	264	393	129	115	148					
Воронежская область	1 137	499	628	668	799	744	1 104	625	799	1 309	298	178	297					
Ивановская область	195	121	138	168	175	205	220	129	193	206	71	65	95					
Калужская область	337	215	440	262	265	317	447	145	233	281	179	99	123					
Костромская область	129	93	111	127	146	139	161	90	144	208	59	55	61					
Курская область	236	110	149	162	214	267	265	171	196	294	119	80	101					
Липецкая область	309	165	191	243	202	232	248	127	193	260	94	65	83					
Московская область	3 393	1 773	2 154	2 519	2 547	2 792	3 403	2 173	2 956	3 069	1 386	1 549	2 030					
Орловская область	336	109	137	184	176	220	249	155	235	313	80	71	84					
Рязанская область	582	263	298	335	401	377	469	287	372	504	115	83	100					
Смоленская область	301	157	171	200	220	228	245	164	238	368	111	70	98					
Тамбовская область	196	99	104	149	162	152	213	123	132	158	54	64	90					
Тверская область	380	184	221	274	276	283	385	194	299	331	103	81	125					
Тульская область	483	232	268	325	340	361	391	256	373	710	182	134	182					
Ярославская область	353	189	213	284	280	335	405	228	323	418	127	69	107					
г. Москва	5 826	2 971	3 476	4 319	4 478	4 838	6 036	3 658	4 866	5 330	2 168	2 431	3 229					
СЕВЕРО-ЗАПАДНЫЙ ФЕДЕРАЛЬНЫЙ ОКРУГ	7 091	3 641	4 351	4 840	5 379	6 021	7 205	4 480	5 860	8 161	2 617	1 838	3 003					
Республика Карелия	297	122	126	136	177	193	225	119	141	226	58	39	57					
Республика Коми	375	215	243	247	237	236	298	173	219	341	96	89	126					
Архангельская область в том числе Ненецкий автономный округ	504	223	277	272	362	379	472	249	358	627	169	127	162					
Вологодская область	12	14	16	6	9	13	17	5	12	19	10	1	8					
Калининградская область	430	235	276	303	350	399	473	258	376	503	137	77	131					
Ленинградская область	477	260	310	316	311	365	393	199	256	305	98	72	98					
Мурманская область	780	382	500	539	640	708	905	546	748	914	308	251	439					
Новгородская область	331	172	203	209	207	227	262	154	168	288	89	83	114					
Псковская область	137	58	80	116	124	105	139	91	164	201	60	30	69					
г. Санкт-Петербург	205	96	114	148	147	150	196	108	124	192	81	41	70					
	3 555	1 878	2 222	2 554	2 824	3 259	3 842	2 583	3 306	4 564	1 521	1 029	1 737					

Продолжение табл. 14

	2021 г.												2022 г.				
	Июнь	Июль	Август	Сентябрь	Октябрь	Ноябрь	Декабрь	Январь	Февраль	Март	Апрель	Май	Июнь				
ЮЖНЫЙ ФЕДЕРАЛЬНЫЙ ОКРУГ	4 757	2 798	2 815	2 981	3 228	3 399	4 674	2 714	3 636	5 271	1 961	1 421	2 224				
Республика Адыгея (Адыгея)	55	26	44	31	33	46	82	36	66	82	38	22	50				
Республика Калмыкия	115	59	51	62	67	64	83	34	60	82	33	39	50				
Республика Крым	281	277	164	142	207	202	378	191	199	164	94	45	56				
Краснодарский край	2 073	1 070	1 066	1 067	1 088	1 139	1 743	1 112	1 494	2 410	1 026	731	1 157				
Астраханская область	188	109	106	148	159	184	193	112	162	253	86	50	67				
Волгоградская область	649	373	398	471	488	549	651	339	512	707	253	192	284				
Ростовская область	1 321	818	943	1 014	1 155	1 156	1 444	856	1 099	1 501	397	329	544				
г. Севастополь	75	66	43	46	31	59	100	34	44	72	34	13	16				
СЕВЕРО-КАВКАЗСКИЙ ФЕДЕРАЛЬНЫЙ ОКРУГ	968	532	676	676	778	778	1 035	674	969	1 103	427	331	443				
Республика Дагестан	111	84	65	109	126	114	146	113	123	146	84	64	83				
Республика Ингушетия	1	6	4	5	4	8	10	1	3	9	7	3	2				
Кабардино-Балкарская Республика	60	20	41	32	40	39	46	40	65	75	26	22	36				
Карачаево-Черкесская Республика	33	16	19	21	22	25	43	20	21	42	15	9	16				
Республика Северная Осетия – Алания	129	64	71	69	102	100	155	94	126	114	42	38	48				
Чеченская Республика	26	16	28	10	14	22	22	19	33	25	19	9	9				
Ставропольский край	608	326	448	430	470	470	613	387	598	692	234	186	249				
ПРИВОЛЖСКИЙ ФЕДЕРАЛЬНЫЙ ОКРУГ	10 326	5 837	6 227	7 465	7 870	9 080	11 705	6 304	8 880	14 356	3 904	2 389	3 523				
Республика Башкортостан	1 600	878	957	1 141	1 031	1 275	1 689	912	1 308	2 470	593	351	503				
Республика Марий Эл	185	109	103	106	173	157	231	136	196	305	66	44	88				
Республика Мордовия	279	108	138	187	199	201	207	130	198	227	53	76	80				
Республика Татарстан (Татарстан)	1 449	831	907	1 173	1 318	1 571	2 122	1 167	1 641	2 604	678	467	640				
Удмуртская Республика	793	507	453	606	639	738	1 020	622	871	1 613	446	173	255				
Чувашская Республика – Чувашия	582	390	436	441	512	601	556	289	446	770	243	167	263				
Пермский край	1 116	636	651	810	773	892	1 106	657	889	1 221	350	172	324				
Кировская область	325	193	213	207	202	278	366	141	259	441	115	48	109				
Нижегородская область	1 032	486	522	688	707	780	909	540	711	799	227	179	318				
Оренбургская область	583	375	350	400	568	510	616	309	425	930	382	171	168				
Пензенская область	648	303	392	477	443	613	821	409	548	822	191	119	188				
Самарская область	843	431	467	529	618	664	1 060	490	734	1 078	293	202	301				
Саратовская область	481	298	312	388	375	404	488	244	290	510	119	115	169				
Ульяновская область	410	292	326	312	312	396	514	258	364	566	148	105	117				

Окончание табл. 14

	2021 г.												2022 г.					
	Июнь	Июль	Август	Сентябрь	Октябрь	Ноябрь	Декабрь	Январь	Февраль	Март	Апрель	Май	Июнь					
УРАЛЬСКИЙ ФЕДЕРАЛЬНЫЙ ОКРУГ	6 129	3 092	3 748	4 393	4 300	4 666	6 042	3 296	4 711	7 603	2 271	1 406	2 233					
Курганская область	290	170	174	217	197	258	276	171	259	404	83	44	102					
Свердловская область	2 132	939	1 260	1 483	1 536	1 614	2 016	1 203	1 722	2 830	780	463	742					
Тюменская область	2 572	1 241	1 636	1 894	1 787	1 970	2 476	1 314	1 806	3 027	989	686	1 067					
в том числе Ханты-Мансийский автономный округ – Югра	1 065	534	688	817	743	840	975	499	729	1 218	363	251	399					
в том числе Ямало-Ненецкий автономный округ	529	269	310	304	328	317	351	199	209	435	185	129	227					
Челябинская область	1 135	742	678	799	780	824	1 274	608	924	1 342	419	213	322					
СИБИРСКИЙ ФЕДЕРАЛЬНЫЙ ОКРУГ	5 591	2 746	3 374	3 753	3 812	4 462	5 442	3 035	4 400	7 143	2 050	1 379	2 033					
Республика Алтай	27	14	11	11	8	14	20	9	17	57	10	8	13					
Республика Тыва	27	15	17	23	29	24	38	22	31	93	32	24	31					
Республика Хакасия	105	57	77	77	85	87	173	100	101	158	35	31	41					
Алтайский край	860	434	518	534	526	629	691	410	561	863	214	131	196					
Красноярский край	1 073	539	677	788	827	930	1 141	641	997	1 501	494	338	509					
Иркутская область	517	205	301	331	331	413	576	329	445	863	245	152	218					
Кемеровская область	756	352	424	439	405	499	665	375	542	854	234	170	207					
Новосибирская область	1 604	792	973	1 118	1 223	1 463	1 622	856	1 259	2 055	524	338	548					
Омская область	354	165	218	265	226	260	347	166	248	352	149	118	161					
Томская область	268	173	158	167	152	143	169	127	199	347	113	69	109					
ДАЛЬНЕВОСТОЧНЫЙ ФЕДЕРАЛЬНЫЙ ОКРУГ	2 794	1 765	1 919	2 208	2 299	2 601	3 177	1 861	2 526	3 806	1 682	1 018	1 302					
Республика Бурятия	242	99	110	151	174	181	280	181	239	348	188	87	134					
Республика Саха (Якутия)	464	329	370	317	390	423	500	324	499	699	261	170	199					
Забайкальский край	200	119	152	200	208	221	262	137	196	322	114	59	107					
Камчатский край	98	67	88	74	91	93	112	44	83	87	49	47	52					
Приморский край	738	460	504	665	704	791	887	515	753	1 205	501	278	345					
Хабаровский край	464	343	341	434	385	436	525	324	376	590	293	201	228					
Амурская область	177	83	98	132	143	164	212	119	171	249	144	85	76					
Магаданская область	75	60	70	47	49	55	68	42	39	57	15	9	37					
Сахалинская область	264	169	159	152	129	195	296	149	138	201	98	55	91					
Еврейская автономная область	30	9	8	14	13	24	23	14	24	33	13	14	17					
Чукотский автономный округ	42	27	19	22	13	18	12	12	8	15	6	13	16					

ОБЪЕМ ИЖК, ПРЕДОСТАВЛЕННЫХ ФИЗИЧЕСКИМ ЛИЦАМ – РЕЗИДЕНТАМ В РУБЛЯХ И ИНОСТРАННОЙ ВАЛЮТЕ,
В РАЗРЕЗЕ СУБЪЕКТОВ РОССИЙСКОЙ ФЕДЕРАЦИИ
(млн руб.)

Табл. 15

	2021 г.												2022 г.					
	Июнь	Июль	Август	Сентябрь	Октябрь	Ноябрь	Декабрь	Январь	Февраль	Март	Апрель	Май	Июнь					
РОССИЙСКАЯ ФЕДЕРАЦИЯ	545 112	433 085	439 015	477 200	500 641	510 595	645 052	326 983	476 852	521 273	161 612	139 688	253 458					
ЦЕНТРАЛЬНЫЙ ФЕДЕРАЛЬНЫЙ ОКРУГ	183 004	138 252	140 575	154 710	163 368	168 787	215 094	107 338	161 168	150 133	50 857	52 957	92 133					
Белгородская область	3 815	3 307	3 203	3 459	3 530	3 540	4 141	2 338	3 229	3 829	709	970	1 954					
Брянская область	2 968	2 317	2 282	2 625	2 804	2 630	3 298	1 617	2 512	2 256	598	686	1 277					
Владимирская область	3 538	2 896	3 185	3 202	3 532	3 343	4 483	1 787	3 108	3 369	919	914	1 618					
Воронежская область	6 940	5 267	5 129	5 701	6 004	5 737	8 043	4 117	6 135	7 504	1 968	1 439	2 589					
Ивановская область	2 169	1 764	1 713	2 023	2 079	1 987	2 453	1 262	2 108	1 938	511	510	949					
Калужская область	3 938	3 099	3 471	3 553	3 676	3 672	4 674	2 072	3 237	3 187	1 011	836	1 763					
Костромская область	1 534	1 464	1 449	1 473	1 652	1 474	1 817	876	1 420	1 670	498	405	665					
Курская область	2 574	2 354	2 154	2 456	2 690	3 010	3 347	1 748	2 393	2 628	799	844	1 220					
Липецкая область	2 765	2 425	2 585	2 642	2 590	2 596	3 150	1 422	2 392	2 593	745	634	970					
Московская область	46 326	34 423	35 888	39 093	41 506	42 362	54 621	28 700	42 218	36 983	13 184	14 686	24 517					
Орловская область	2 037	1 557	1 630	1 937	1 828	1 950	2 373	1 054	1 774	1 906	446	499	772					
Рязанская область	3 580	2 629	2 603	3 007	3 185	3 008	4 071	1 913	2 951	3 474	793	783	1 153					
Смоленская область	2 471	1 772	1 923	1 924	2 152	2 231	2 748	1 268	1 952	2 126	659	554	918					
Тамбовская область	2 179	1 738	1 831	1 968	2 119	2 089	2 697	1 178	1 779	1 878	456	550	984					
Тверская область	4 032	3 014	2 953	3 724	3 607	3 691	4 433	2 083	3 357	3 497	911	807	1 518					
Тульская область	4 551	3 710	3 793	4 073	4 233	4 453	5 374	2 813	4 007	4 870	1 205	1 135	1 978					
Ярославская область	3 172	2 586	2 412	2 759	2 807	3 109	3 859	1 734	2 945	3 088	930	758	1 407					
г. Москва	84 417	61 929	62 370	69 091	73 374	77 903	99 511	49 356	73 651	63 334	24 517	25 946	45 882					
СЕВЕРО-ЗАПАДНЫЙ ФЕДЕРАЛЬНЫЙ ОКРУГ	65 505	48 436	50 830	56 642	59 966	62 715	76 245	42 337	57 935	61 302	19 808	16 046	30 407					
Республика Карелия	2 014	1 460	1 503	1 620	1 797	1 868	2 028	1 102	1 531	1 729	423	306	718					
Республика Коми	3 051	2 487	2 893	2 732	2 763	2 692	3 248	1 552	2 254	2 849	739	729	1 228					
Архангельская область	4 420	3 450	3 294	3 727	4 329	4 072	4 854	2 329	3 614	4 736	1 045	946	1 605					
в том числе Ненецкий автономный округ	114	136	105	116	199	161	205	65	132	196	76	22	83					
Вологодская область	3 337	2 655	3 071	3 287	3 450	3 572	4 103	2 043	3 234	3 612	784	644	1 498					
Калининградская область	3 369	2 627	2 843	2 817	2 864	3 052	3 867	2 047	2 821	2 991	886	676	1 152					
Ленинградская область	8 284	5 864	6 362	6 775	7 670	8 169	9 568	5 207	7 236	7 296	2 422	2 313	4 321					
Мурманская область	3 036	2 232	2 288	2 422	2 551	2 734	3 223	1 711	2 227	2 932	807	707	1 269					
Новгородская область	1 537	1 184	1 249	1 314	1 460	1 475	1 814	942	1 411	1 306	389	284	729					
Псковская область	1 394	997	1 062	1 240	1 294	1 302	1 588	834	1 105	1 389	471	335	606					
г. Санкт-Петербург	35 062	25 479	26 264	30 708	31 789	33 779	41 952	24 571	32 504	32 462	11 843	9 105	17 280					

Продолжение табл. 15

	2021 г.												2022 г.					
	Июнь	Июль	Август	Сентябрь	Октябрь	Ноябрь	Декабрь	Январь	Февраль	Март	Апрель	Май	Июнь					
ЮЖНЫЙ ФЕДЕРАЛЬНЫЙ ОКРУГ	41 493	35 476	34 055	35 799	38 044	36 799	48 967	25 117	35 729	41 386	13 617	11 839	20 923					
Республика Адыгея (Адыгея)	818	711	850	794	667	665	985	445	912	840	267	167	519					
Республика Калмыкия	1 142	803	859	1 003	1 023	954	1 133	598	840	1 045	273	276	425					
Республика Крым	2 292	2 291	1 842	1 859	1 980	1 904	2 818	1 276	1 724	1 422	794	548	825					
Краснодарский край	17 374	14 501	14 027	14 098	14 807	14 002	19 063	10 268	15 192	17 615	6 609	5 761	10 170					
Астраханская область	2 296	2 159	2 120	2 409	2 448	2 612	3 046	1 595	2 167	2 699	761	594	1 138					
Волгоградская область	5 982	4 942	4 946	5 179	5 726	5 499	7 128	3 343	4 955	5 854	1 593	1 520	2 604					
Ростовская область	10 780	9 385	8 798	9 830	10 753	10 450	13 954	7 212	9 404	11 348	2 979	2 796	4 994					
г. Севастополь	810	683	613	627	640	712	841	380	534	563	341	177	248					
СЕВЕРО-КАВКАЗСКИЙ ФЕДЕРАЛЬНЫЙ ОКРУГ	12 569	11 649	12 027	13 121	14 101	13 052	15 337	8 549	12 588	14 227	4 640	3 733	6 524					
Республика Дагестан	2 251	2 245	2 078	2 570	2 968	2 605	2 972	1 624	2 442	2 718	792	699	1 158					
Республика Ингушетия	119	182	165	202	187	139	104	44	130	145	74	22	50					
Кабардино-Балкарская Республика	1 127	1 078	1 002	1 011	1 163	1 122	1 408	772	1 067	1 141	331	274	638					
Карачаево-Черкесская Республика	676	808	810	982	1 011	909	1 179	608	737	1 047	261	122	323					
Республика Северная Осетия – Алания	1 127	975	911	1 122	1 268	1 208	1 507	987	1 260	1 400	405	342	443					
Чеченская Республика	1 220	1 251	1 456	1 402	1 320	799	660	469	1 289	1 345	1 047	727	1 355					
Ставропольский край	6 049	5 109	5 604	5 832	6 184	6 269	7 506	4 045	5 662	6 431	1 730	1 547	2 557					
ПРИВОЛЖСКИЙ ФЕДЕРАЛЬНЫЙ ОКРУГ	93 571	77 742	78 560	84 891	90 263	91 262	115 459	56 869	82 693	99 584	25 890	20 210	39 492					
Республика Башкортостан	14 612	12 376	12 693	13 873	14 054	14 513	18 473	9 151	13 204	17 740	4 261	3 257	6 702					
Республика Марий Эл	1 619	1 349	1 524	1 483	1 701	1 565	2 067	958	1 462	1 784	388	334	736					
Республика Мордовия	2 208	1 428	1 592	1 680	1 895	1 797	2 197	1 256	1 831	1 902	445	571	883					
Республика Татарстан (Татарстан)	15 822	12 990	13 192	15 114	16 708	16 608	21 853	11 002	16 420	18 500	5 074	4 028	7 404					
Удмуртская Республика	5 513	4 827	4 352	4 985	5 061	5 462	6 740	3 650	4 973	7 185	2 120	1 128	2 356					
Чувашская Республика – Чувашия	4 197	3 426	3 613	3 681	4 065	4 316	4 519	2 272	3 509	4 423	1 136	1 082	1 791					
Пермский край	8 979	7 496	7 288	7 762	8 022	8 256	9 839	5 122	7 457	8 914	2 080	1 603	3 445					
Кировская область	3 547	2 916	2 828	3 164	3 209	3 141	4 119	1 781	2 738	3 442	823	530	1 384					
Нижегородская область	9 339	7 554	7 369	7 977	8 737	8 666	10 865	5 441	7 967	8 261	2 316	1 880	3 812					
Оренбургская область	5 881	5 273	5 405	5 575	5 978	6 059	7 413	3 404	4 769	6 496	1 844	1 309	2 231					
Пензенская область	3 931	2 948	3 090	3 440	3 507	3 709	4 889	2 247	3 145	3 919	1 010	769	1 432					
Самарская область	8 541	7 397	7 495	7 501	8 236	8 070	11 171	5 005	7 402	8 179	2 215	1 792	3 663					
Саратовская область	5 979	5 083	5 238	5 681	5 846	5 907	7 181	3 534	4 941	5 326	1 310	1 164	2 331					
Ульяновская область	3 403	2 679	2 880	2 975	3 244	3 196	4 134	2 045	2 874	3 515	868	763	1 322					

Табл. 16

ОБЪЕМ ИЖК ПО ДДУ, ПРЕДОСТАВЛЕННЫХ ФИЗИЧЕСКИМ ЛИЦАМ – РЕЗИДЕНТАМ В РУБЛЯХ,
В РАЗРЕЗЕ СУБЪЕКТОВ РОССИЙСКОЙ ФЕДЕРАЦИИ
(МЛН РУБ.)

	2021 г.												2022 г.					
	Июнь	Июль	Август	Сентябрь	Октябрь	Ноябрь	Декабрь	Январь	Февраль	Март	Апрель	Май	Июнь					
РОССИЙСКАЯ ФЕДЕРАЦИЯ	214 640	109 218	127 118	151 108	160 983	181 310	227 947	133 065	187 968	229 430	89 713	86 874	133 524					
ЦЕНТРАЛЬНЫЙ ФЕДЕРАЛЬНЫЙ ОКРУГ	80 785	40 499	48 106	57 704	61 594	68 360	85 153	50 067	70 887	69 326	30 501	38 031	55 608					
Белгородская область	1176	599	848	795	897	1036	1271	840	1193	1553	367	658	859					
Брянская область	1258	571	687	883	988	848	1127	611	943	829	317	490	752					
Владимирская область	1199	752	808	836	1061	981	1482	635	1012	1369	512	669	844					
Воронежская область	2 915	1 267	1 629	1 842	2 148	2 103	3 254	1 810	2 470	3 879	1 102	781	1 299					
Ивановская область	694	352	433	510	562	654	718	408	688	692	244	315	481					
Калужская область	1 347	676	1 173	1 043	964	1 234	1 690	623	1 020	980	579	530	864					
Костромская область	433	275	308	362	478	446	531	278	502	617	215	255	314					
Курская область	854	409	462	558	751	938	912	624	801	956	456	525	706					
Липецкая область	1 011	507	627	809	687	771	907	482	726	865	374	379	457					
Московская область	19 373	9 530	12 387	14 191	14 619	16 487	20 549	12 820	18 005	16 225	8 238	11 086	16 164					
Орловская область	978	322	389	593	495	690	761	418	792	881	290	338	408					
Рязанская область	1 664	735	827	967	1 145	1 116	1 572	892	1 238	1 628	436	495	565					
Смоленская область	936	397	504	579	655	737	918	537	748	951	373	336	534					
Тамбовская область	654	332	335	492	552	549	810	404	512	515	221	372	500					
Тверская область	1 398	629	685	919	931	1 030	1 344	706	1 096	1 126	482	474	733					
Тульская область	1 826	807	927	1 171	1 225	1 389	1 469	1 080	1 440	2 281	731	682	946					
Ярославская область	1 174	638	611	828	851	1 021	1 471	734	1 119	1 254	442	417	622					
г. Москва	41 895	21 701	24 467	30 327	32 585	36 332	44 368	26 166	36 580	32 725	15 123	19 228	28 561					
СЕВЕРО-ЗАПАДНЫЙ ФЕДЕРАЛЬНЫЙ ОКРУГ	29 733	14 344	17 671	20 491	23 341	26 390	30 941	19 795	26 235	32 069	12 149	10 656	18 700					
Республика Карелия	902	383	405	458	563	666	733	412	536	784	236	193	328					
Республика Коми	1 234	674	943	832	797	836	1 076	574	803	1 088	386	467	635					
Архангельская область	1 716	707	897	984	1 304	1 277	1 521	855	1 281	2 081	630	599	818					
в том числе Ненецкий автономный округ	36	47	56	22	33	47	63	13	59	79	56	3	42					
Вологодская область	1 235	670	773	939	1 049	1 224	1 403	796	1 172	1 508	406	336	637					
Калининградская область	1 465	747	889	947	936	1 045	1 308	714	926	1 061	368	347	497					
Ленинградская область	3 404	1 607	2 173	2 379	2 759	3 230	4 170	2 446	3 435	3 789	1 524	1 529	2 820					
Мурманская область	1 367	687	800	880	830	939	1 102	654	787	1 100	383	422	586					
Новгородская область	542	180	271	420	446	385	484	345	565	583	226	146	382					
Псковская область	581	254	266	389	448	454	544	366	368	596	267	181	381					
г. Санкт-Петербург	17 286	8 437	10 255	12 264	14 208	16 333	18 602	12 633	16 362	19 480	7 724	6 434	11 616					

Продолжение табл. 16

	2021 г.												2022 г.					
	Июнь	Июль	Август	Сентябрь	Октябрь	Ноябрь	Декабрь	Январь	Февраль	Март	Апрель	Май	Июнь					
ЮЖНЫЙ ФЕДЕРАЛЬНЫЙ ОКРУГ	15 354	8 765	8 972	10 050	11 156	11 903	16 747	9 856	13 506	18 084	7 823	7 064	11 284					
Республика Адыгея (Адыгея)	169	81	158	121	150	149	302	140	235	289	146	102	261					
Республика Калмыкия	560	221	219	366	296	285	482	197	319	362	157	213	313					
Республика Крым	860	836	469	420	636	712	1 253	597	630	542	313	193	260					
Краснодарский край	6 626	3 645	3 728	3 964	4 253	4 221	6 652	4 323	6 012	8 426	4 231	3 587	5 951					
Астраханская область	778	445	428	600	616	812	785	484	730	977	388	330	404					
Волгоградская область	2 118	1 053	1 281	1 467	1 595	1 792	2 215	1 180	1 714	2 244	976	1 010	1 426					
Ростовская область	3 958	2 282	2 559	2 975	3 506	3 672	4 691	2 801	3 734	4 992	1 478	1 578	2 605					
г. Севастополь	285	204	130	137	105	260	367	135	132	253	134	51	64					
СЕВЕРО-КАВКАЗСКИЙ ФЕДЕРАЛЬНЫЙ ОКРУГ	3 699	1 818	2 248	2 534	2 924	3 064	4 038	2 604	3 604	3 840	1 799	1 819	2 587					
Республика Дагестан	670	415	282	602	648	669	788	605	665	703	468	394	623					
Республика Ингушетия	6	15	20	19	30	43	46	7	22	54	27	10	15					
Кабардино-Балкарская Республика	242	97	153	118	195	206	247	146	279	293	117	149	286					
Карачаево-Черкесская Республика	123	71	95	88	99	111	185	94	83	134	65	39	78					
Республика Северная Осетия – Алания	432	224	238	238	326	304	526	297	410	411	144	215	214					
Чеченская Республика	134	79	157	50	85	114	119	87	205	105	154	49	69					
Ставропольский край	2 091	917	1 304	1 419	1 541	1 616	2 127	1 368	1 942	2 140	823	964	1 303					
ПРИВОЛЖСКИЙ ФЕДЕРАЛЬНЫЙ ОКРУГ	33 000	17 025	18 553	23 496	24 554	28 871	37 367	20 470	29 882	43 098	13 700	11 507	17 539					
Республика Башкортостан	4 876	2 391	2 818	3 664	3 213	4 039	5 337	2 880	4 304	7 561	2 114	1 628	2 412					
Республика Марий Эл	538	277	268	258	487	383	620	378	538	795	210	182	421					
Республика Мордовия	1 010	324	398	589	678	706	788	500	669	695	209	433	478					
Республика Татарстан (Татарстан)	5 222	3 000	3 103	4 061	4 735	5 532	7 541	4 094	5 940	8 514	2 706	2 398	3 471					
Удмуртская Республика	2 247	1 327	1 213	1 717	1 706	2 190	2 842	1 686	2 498	4 255	1 245	671	1 103					
Чувашская Республика – Чувашия	1 852	1 037	1 230	1 421	1 611	1 939	1 904	1 050	1 572	2 463	786	827	1 172					
Пермский край	3 337	1 820	1 824	2 399	2 261	2 849	3 386	1 938	2 938	3 639	1 188	730	1 525					
Кировская область	1 071	480	592	617	636	887	1 054	429	818	1 256	393	232	600					
Нижегородская область	3 630	1 667	1 802	2 476	2 557	2 622	3 434	2 070	2 883	2 897	977	983	1 697					
Оренбургская область	1 643	913	980	1 193	1 469	1 520	1 870	932	1 251	2 371	1 090	721	672					
Пензенская область	1 880	839	1 038	1 355	1 267	1 622	2 211	1 177	1 590	2 230	635	558	818					
Самарская область	2 756	1 439	1 412	1 577	1 876	2 122	3 173	1 572	2 495	3 173	1 109	971	1 523					
Саратовская область	1 703	855	1 054	1 331	1 286	1 397	1 778	1 003	1 310	1 714	524	695	1 001					
Ульяновская область	1 235	656	822	837	772	1 064	1 429	761	1 076	1 534	514	478	645					

Окончание табл. 16

	2021 г.												2022 г.					
	Июнь	Июль	Август	Сентябрь	Октябрь	Ноябрь	Декабрь	Январь	Февраль	Март	Апрель	Май	Июнь					
УРАЛЬСКИЙ ФЕДЕРАЛЬНЫЙ ОКРУГ	20 625	9 931	11 737	14 041	13 900	15 296	19 593	10 922	15 630	23 142	7 945	6 006	10 201					
Курганская область	768	430	413	588	449	640	695	442	648	984	279	152	361					
Свердловская область	7 116	3 020	3 992	4 740	4 885	5 228	6 592	4 138	5 774	8 754	2 748	1 886	3 344					
Тюменская область	9 496	4 463	5 546	6 658	6 366	6 897	8 699	4 666	6 581	9 846	3 763	3 111	4 901					
в том числе Ханты-Мансийский автономный округ – Югра	4 070	2 015	2 453	3 105	2 930	3 161	3 666	1 840	2 955	4 159	1 499	1 137	1 954					
в том числе Ямало-Ненецкий автономный округ	2 164	975	1 146	1 200	1 191	1 237	1 355	831	831	1 511	766	634	1 104					
Челябинская область	3 245	2 018	1 786	2 055	2 200	2 531	3 607	1 676	2 626	3 558	1 156	857	1 595					
СИБИРСКИЙ ФЕДЕРАЛЬНЫЙ ОКРУГ	19 099	9 106	11 396	13 022	13 292	15 606	19 126	10 742	15 795	22 935	7 867	6 270	10 230					
Республика Алтай	103	35	33	43	27	32	71	45	42	145	33	43	96					
Республика Тыва	90	72	86	99	136	103	226	102	133	334	134	135	127					
Республика Хакасия	345	258	271	230	230	285	550	299	328	481	113	118	145					
Алтайский край	2 261	1 022	1 368	1 445	1 378	1 655	1 920	1 201	1 670	2 456	751	534	891					
Красноярский край	4 150	2 075	2 400	2 929	2 955	3 439	4 369	2 478	3 754	5 001	1 983	1 558	2 523					
Иркутская область	1 912	768	1 182	1 318	1 364	1 479	2 124	1 157	1 623	2 761	962	699	1 193					
Кемеровская область	2 591	1 015	1 290	1 433	1 323	1 785	2 142	1 252	1 879	2 696	1 004	724	1 041					
Новосибирская область	5 167	2 540	3 218	3 727	4 264	4 997	5 450	2 948	4 573	6 555	1 843	1 497	2 603					
Омская область	1 485	662	945	1 102	947	1 220	1 434	746	1 045	1 339	598	620	990					
Томская область	997	658	603	696	668	611	840	514	748	1 167	445	342	620					
ДАЛЬНЕВОСТОЧНЫЙ ФЕДЕРАЛЬНЫЙ ОКРУГ	12 345	7 729	8 435	9 769	10 222	11 822	14 983	8 608	12 428	16 936	7 928	5 521	7 374					
Республика Бурятия	971	347	398	574	643	749	1 094	640	942	1 262	790	445	769					
Республика Саха (Якутия)	2 194	1 563	1 777	1 499	2 016	2 193	2 643	1 742	2 670	3 523	1 438	947	1 170					
Забайкальский край	819	409	608	801	783	820	1 107	531	831	1 275	514	327	548					
Камчатский край	409	307	356	326	377	458	571	218	523	421	218	247	296					
Приморский край	3 228	2 231	2 162	3 004	3 075	3 531	4 391	2 436	3 735	5 474	2 394	1 487	1 934					
Хабаровский край	1 973	1 362	1 443	1 847	1 687	1 919	2 307	1 422	1 777	2 515	1 295	1 073	1 264					
Амурская область	825	304	508	599	720	810	966	533	887	1 041	678	501	460					
Магаданская область	355	247	265	208	206	250	343	199	234	253	72	45	202					
Сахалинская область	1 304	815	792	755	619	921	1 430	729	755	984	456	296	546					
Еврейская автономная область	111	45	41	52	54	105	93	96	95	128	56	84	83					
Чукотский автономный округ	156	101	83	104	42	64	39	62	41	60	18	70	102					

Табл. 18

ЗАДОЛЖЕННОСТЬ ПО ИЖК ПО ДДУ, ПРЕДОСТАВЛЕННЫМ ФИЗИЧЕСКИМ ЛИЦАМ – РЕЗИДЕНТАМ В РУБЛЯХ,
В РАЗРЕЗЕ СУБЪЕКТОВ РОССИЙСКОЙ ФЕДЕРАЦИИ
(млн руб.)

	2021 г.										2022 г.						
	01.07	01.08	01.09	01.10	01.11	01.12	01.01	01.02	01.03	01.04	01.05	01.06	01.07				
РОССИЙСКАЯ ФЕДЕРАЦИЯ	2 495 721	2 516 079	2 541 144	2 582 873	2 640 145	2 714 992	2 816 466	2 857 606	2 935 511	3 014 073	2 970 370	2 957 608	2 943 439				
ЦЕНТРАЛЬНЫЙ ФЕДЕРАЛЬНЫЙ ОКРУГ	979 083	988 339	1 000 513	1 018 064	1 040 667	1 069 647	1 107 667	1 122 896	1 152 972	1 171 655	1 155 283	1 157 028	1 155 592				
Белгородская область	12 739	12 828	13 155	13 290	13 703	14 205	14 772	15 132	15 692	16 430	16 094	16 161	16 224				
Брянская область	14 485	14 549	14 674	14 900	15 271	15 414	15 790	15 818	15 953	15 837	15 282	15 191	15 062				
Владимирская область	15 821	16 006	16 192	16 438	16 852	17 151	17 892	17 984	18 341	18 857	18 488	18 592	18 471				
Воронежская область	28 508	28 629	28 949	29 395	30 241	30 874	32 287	32 843	33 763	35 449	34 696	34 275	33 294				
Ивановская область	8 417	8 473	8 579	8 752	8 944	9 169	9 472	9 534	9 862	9 981	9 750	9 731	9 667				
Калужская область	17 348	17 344	17 837	18 179	18 468	18 884	19 747	19 803	19 982	19 831	19 262	19 003	18 652				
Костромская область	5 462	5 388	5 411	5 480	5 656	5 828	5 990	5 998	6 256	6 511	6 316	6 368	6 363				
Курская область	9 668	9 625	9 692	9 786	10 084	10 617	11 074	11 317	11 597	11 897	11 670	11 699	11 572				
Липецкая область	11 669	11 759	11 856	12 045	12 005	12 254	12 505	12 504	12 421	12 526	12 291	12 213	11 950				
Московская область	245 450	247 490	250 518	254 764	259 824	266 630	276 383	281 730	289 932	294 384	291 119	292 769	293 675				
Орловская область	9 401	9 375	9 399	9 509	9 589	9 759	9 841	9 908	10 197	10 436	10 034	9 935	9 775				
Рязанская область	21 217	21 100	21 048	21 155	21 518	21 823	22 302	22 407	22 698	23 142	22 446	22 051	21 420				
Смоленская область	10 862	10 855	10 905	10 925	11 068	11 351	11 612	11 709	11 896	12 197	11 937	11 792	11 578				
Тамбовская область	9 369	9 410	9 363	9 411	9 535	9 634	9 880	9 904	9 830	9 718	9 477	9 516	9 467				
Тверская область	16 074	16 145	16 144	16 353	16 631	16 896	17 376	17 506	17 760	17 724	17 270	17 071	16 858				
Тульская область	20 605	20 726	20 939	21 335	21 786	22 341	22 839	23 116	23 481	24 534	24 215	24 022	23 681				
Ярославская область	13 223	13 306	13 248	13 425	13 687	14 060	14 721	15 012	15 562	15 828	15 365	15 251	15 134				
г. Москва	508 765	515 330	522 606	532 922	545 805	562 761	583 183	590 671	607 748	616 373	609 570	611 388	612 750				
СЕВЕРО-ЗАПАДНЫЙ ФЕДЕРАЛЬНЫЙ ОКРУГ	392 794	392 696	392 892	395 192	401 470	410 269	421 392	427 327	437 758	446 885	439 719	435 896	433 885				
Республика Карелия	10 061	10 077	10 016	9 976	10 142	10 339	10 536	10 620	10 718	10 767	10 399	10 039	9 643				
Республика Коми	14 130	14 173	14 366	14 579	14 748	14 963	15 235	15 245	15 387	15 655	15 366	15 305	15 302				
Архангельская область	20 896	20 835	20 875	20 863	21 380	21 812	22 277	22 268	22 699	23 531	22 991	22 887	22 606				
в том числе Ненецкий автономный округ	868	887	901	894	888	895	941	923	961	1 000	1 028	1 005	993				
Вологодская область	13 690	13 759	13 848	13 967	14 329	14 820	15 286	15 679	15 967	16 211	15 634	15 186	14 905				
Калининградская область	16 326	16 457	16 661	16 853	17 010	17 418	17 842	17 725	17 876	17 777	17 043	16 706	16 368				
Ленинградская область	50 961	50 790	50 870	51 013	51 721	52 717	54 409	55 273	56 815	57 945	56 980	56 506	56 586				
Мурманская область	15 736	15 858	16 040	16 270	16 548	16 785	17 196	17 355	17 503	17 843	17 529	17 488	17 296				
Новгородская область	6 882	6 779	6 628	6 663	6 817	6 851	7 012	7 110	7 359	7 491	7 317	7 198	7 205				
Псковская область	7 057	7 061	7 012	7 060	7 099	7 216	7 394	7 478	7 521	7 722	7 539	7 389	7 387				
г. Санкт-Петербург	237 055	236 907	236 577	237 948	241 677	247 348	254 205	258 575	265 914	271 941	268 921	267 194	266 586				

Продолжение табл. 18

	2021 г.										2022 г.						
	01.07	01.08	01.09	01.10	01.11	01.12	01.01	01.02	01.03	01.04	01.05	01.06	01.07				
ЮЖНЫЙ ФЕДЕРАЛЬНЫЙ ОКРУГ	189 831	191 637	192 814	194 129	197 822	201 549	209 483	212 701	217 262	223 872	220 943	220 478	219 785				
Республика Адыгея (Адыгея)	3 271	3 240	3 289	3 287	3 331	3 354	3 491	3 517	3 624	3 673	3 646	3 632	3 686				
Республика Калмыкия	5 613	5 624	5 611	5 704	5 713	5 737	5 959	6 007	6 126	6 214	6 178	6 199	6 135				
Республика Крым	9 881	10 369	10 508	10 500	10 778	11 148	11 971	12 188	11 778	11 826	11 911	11 551	11 209				
Краснодарский край	82 970	83 525	83 882	84 034	85 191	86 168	89 352	90 950	93 593	97 022	96 753	97 214	97 594				
Астраханская область	8 670	8 789	8 826	8 996	9 268	9 754	10 085	10 264	10 590	11 120	11 015	10 998	10 889				
Волгоградская область	22 570	22 749	23 033	23 458	24 131	24 703	25 730	25 848	26 372	27 028	26 439	26 458	26 460				
Ростовская область	53 448	53 808	54 178	54 795	56 157	57 398	59 425	60 416	61 801	63 435	61 485	60 978	60 591				
г. Севастополь	3 409	3 534	3 486	3 356	3 252	3 287	3 471	3 512	3 377	3 554	3 516	3 449	3 221				
СЕВЕРО-КАВКАЗСКИЙ ФЕДЕРАЛЬНЫЙ ОКРУГ	42 874	43 209	43 899	44 759	46 067	47 390	49 249	50 415	52 139	53 588	52 891	53 140	53 119				
Республика Дагестан	8 365	8 529	8 565	8 896	9 300	9 629	10 017	10 368	10 708	11 090	11 201	11 272	11 303				
Республика Ингушетия	553	552	542	548	563	579	600	563	552	560	542	542	541				
Кабардино-Балкарская Республика	3 669	3 622	3 661	3 602	3 633	3 714	3 784	3 858	3 986	4 116	4 021	4 078	4 108				
Карачаево-Черкесская Республика	1 716	1 715	1 728	1 746	1 787	1 868	1 966	2 000	2 031	2 048	2 038	1 995	1 959				
Республика Северная Осетия – Алания	4 789	4 853	4 958	5 041	5 187	5 278	5 548	5 724	5 913	6 078	5 953	5 983	5 962				
Чеченская Республика	1 124	1 178	1 274	1 275	1 311	1 371	1 484	1 572	1 733	1 806	1 902	1 927	1 931				
Ставропольский край	22 657	22 759	23 170	23 650	24 287	24 951	25 850	26 330	27 216	27 890	27 233	27 342	27 314				
ПРИВОЛЖСКИЙ ФЕДЕРАЛЬНЫЙ ОКРУГ	365 560	367 766	369 970	376 534	385 376	397 831	414 614	421 219	433 443	451 035	442 152	437 543	431 680				
Республика Башкортостан	58 783	59 040	59 289	60 272	61 163	62 583	64 740	65 258	66 703	69 957	67 648	66 440	65 071				
Республика Марий Эл	5 674	5 685	5 656	5 595	5 738	5 785	6 039	6 199	6 393	6 786	6 618	6 568	6 601				
Республика Мордовия	9 383	9 210	9 203	9 382	9 616	9 907	10 170	10 345	10 546	10 653	10 298	10 347	10 166				
Республика Татарстан (Татарстан)	61 197	61 647	61 842	62 600	64 304	66 676	70 234	72 038	74 989	79 191	78 623	78 548	78 426				
Удмуртская Республика	24 072	24 463	24 645	25 424	26 140	27 321	29 040	30 003	31 541	34 115	33 365	32 667	31 943				
Чувашская Республика – Чувашия	23 684	23 673	23 753	24 078	24 673	25 471	26 019	26 122	26 265	27 150	26 428	26 317	26 045				
Пермский край	37 882	38 286	38 628	39 646	40 417	41 614	42 941	43 374	44 586	45 686	44 737	44 024	43 297				
Кировская область	11 756	11 677	11 657	11 565	11 626	11 842	12 148	11 998	12 091	12 378	12 153	12 001	11 956				
Нижегородская область	33 835	34 186	34 491	35 488	36 803	38 196	40 007	40 970	42 431	43 093	41 965	41 200	40 812				
Оренбургская область	17 161	17 354	17 486	17 841	18 558	19 292	19 940	20 032	20 337	21 044	20 984	20 841	20 204				
Пензенская область	18 755	18 969	19 251	19 813	20 366	21 212	22 472	22 942	23 673	24 733	24 462	24 331	24 130				
Самарская область	30 857	30 774	30 817	30 920	31 512	32 313	33 849	34 385	35 470	36 781	36 255	35 878	35 231				
Саратовская область	19 423	19 597	19 801	20 218	20 625	21 291	21 968	22 231	22 591	22 897	22 204	22 141	21 720				
Ульяновская область	13 099	13 206	13 451	13 691	13 836	14 329	15 048	15 322	15 826	16 572	16 413	16 240	16 078				

Окончание табл. 18

	2021 г.										2022 г.						
	01.07	01.08	01.09	01.10	01.11	01.12	01.01	01.02	01.03	01.04	01.05	01.06	01.07				
УРАЛЬСКИЙ ФЕДЕРАЛЬНЫЙ ОКРУГ	198 304	200 513	202 981	207 967	213 417	219 913	228 902	231 964	238 453	247 737	244 250	240 644	239 747				
Курганская область	6 234	6 467	6 616	6 995	7 136	7 522	7 876	8 067	8 305	8 581	8 396	8 212	8 083				
Свердловская область	70 795	70 793	71 777	72 922	74 825	76 911	79 637	80 870	83 634	87 740	86 700	84 831	84 567				
Тюменская область	94 546	95 698	96 609	99 465	102 189	105 224	109 314	110 595	113 235	117 089	115 737	114 677	114 456				
в том числе Ханты-Мансийский автономный округ – Югра	44 694	45 250	45 809	47 008	48 376	49 504	50 995	51 273	52 335	53 997	53 228	52 510	52 239				
в том числе Ямало-Ненецкий автономный округ	21 185	21 401	21 528	21 737	21 943	22 448	22 802	22 886	22 938	23 304	23 035	22 923	22 853				
Челябинская область	26 729	27 556	27 980	28 584	29 268	30 256	32 074	32 432	33 280	34 327	33 417	32 924	32 640				
СИБИРСКИЙ ФЕДЕРАЛЬНЫЙ ОКРУГ	196 488	198 022	200 929	204 230	208 632	215 129	223 182	225 626	231 998	239 950	235 271	232 437	229 497				
Республика Алтай	678	676	689	694	698	695	734	762	776	877	870	884	930				
Республика Тыва	1 235	1 267	1 297	1 363	1 444	1 493	1 677	1 732	1 833	2 073	2 113	2 196	2 256				
Республика Хакасия	4 075	4 158	4 249	4 276	4 285	4 280	4 601	4 732	4 894	5 084	4 963	4 892	4 795				
Алтайский край	23 531	23 413	23 629	23 783	24 087	24 571	24 896	24 929	25 376	26 183	25 397	24 798	23 962				
Красноярский край	46 010	46 363	47 041	47 966	48 955	50 379	52 331	52 893	54 242	55 587	54 450	54 031	53 379				
Иркутская область	20 537	20 503	20 855	21 182	21 575	22 119	23 248	23 688	24 506	26 030	25 869	25 689	25 556				
Кемеровская область	24 386	24 548	24 944	25 196	25 563	26 312	27 208	27 467	28 275	29 400	28 998	28 856	28 134				
Новосибирская область	54 988	55 477	55 895	56 528	58 179	60 709	62 836	63 476	65 439	66 956	65 017	63 554	62 812				
Омская область	14 574	14 719	15 058	15 531	15 748	16 198	16 853	17 004	17 286	17 676	17 532	17 430	17 357				
Томская область	6 472	6 899	7 273	7 711	8 097	8 373	8 797	8 944	9 371	10 085	10 061	10 107	10 315				
ДАЛЬНЕВОСТОЧНЫЙ ФЕДЕРАЛЬНЫЙ ОКРУГ	130 787	133 897	137 146	141 998	146 695	153 265	161 976	165 458	171 487	179 350	179 861	180 441	180 135				
Республика Бурятия	9 725	9 781	9 895	10 065	10 384	10 797	11 429	11 739	12 299	13 106	13 472	13 612	13 842				
Республика Саха (Якутия)	26 366	26 621	27 017	27 405	28 004	28 902	30 181	30 943	32 236	33 772	33 954	34 003	33 665				
Забайкальский край	8 771	8 916	9 239	9 700	10 124	10 661	11 399	11 619	11 805	12 298	12 237	12 194	12 262				
Камчатский край	5 849	5 984	6 072	6 137	6 261	6 406	6 686	6 683	6 965	7 120	7 096	7 089	7 063				
Приморский край	32 903	34 156	35 150	37 154	39 010	41 358	44 242	45 160	47 229	50 162	50 236	50 368	50 216				
Хабаровский край	21 287	21 867	22 443	23 390	24 142	25 244	26 410	27 022	27 906	29 207	29 421	29 767	29 793				
Амурская область	8 128	8 222	8 479	8 828	9 265	9 782	10 414	10 647	11 152	11 574	11 725	11 782	11 731				
Магаданская область	3 945	4 006	4 085	4 124	4 131	4 163	4 344	4 417	4 475	4 508	4 418	4 328	4 333				
Сахалинская область	11 529	11 995	12 379	12 756	12 953	13 465	14 373	14 663	14 802	14 887	14 646	14 572	14 464				
Еврейская автономная область	860	884	891	902	916	972	1 013	1 070	1 142	1 224	1 204	1 259	1 274				
Чукотский автономный округ	1 425	1 466	1 495	1 538	1 504	1 514	1 486	1 495	1 475	1 492	1 452	1 467	1 491				

Табл. 20

ПРОСРОЧЕННАЯ ЗАДОЛЖЕННОСТЬ ПО ИЖК ПО ДДУ, ПРЕДОСТАВЛЕННЫМ ФИЗИЧЕСКИМ ЛИЦАМ – РЕЗИДЕНТАМ В РУБЛЯХ,
В РАЗРЕЗЕ СУБЪЕКТОВ РОССИЙСКОЙ ФЕДЕРАЦИИ
(млн руб.)

	2021 г.							2022 г.						
	01.07	01.08	01.09	01.10	01.11	01.12	01.01	01.02	01.03	01.04	01.05	01.06	01.07	
РОССИЙСКАЯ ФЕДЕРАЦИЯ	6 227	6 123	6 231	6 044	5 836	5 741	5 398	5 365	5 356	5 185	4 982	4 817	4 735	
ЦЕНТРАЛЬНЫЙ ФЕДЕРАЛЬНЫЙ ОКРУГ	2 445	2 422	2 502	2 426	2 351	2 291	2 160	2 151	2 154	2 070	1 980	1 849	1 768	
Белгородская область	19	17	17	15	14	13	11	10	10	10	25	23	24	
Брянская область	19	19	19	16	18	17	15	15	15	15	14	9	10	
Владимирская область	27	30	33	33	34	34	34	35	32	29	28	28	26	
Воронежская область	303	307	305	304	304	277	250	245	249	238	230	227	226	
Ивановская область	118	119	121	103	93	99	116	121	114	109	101	94	84	
Калужская область	57	56	55	59	57	59	71	71	70	63	63	57	60	
Костромская область	15	15	17	17	17	17	14	13	13	13	13	12	12	
Курская область	17	17	17	17	17	13	13	16	16	13	14	11	11	
Липецкая область	25	24	23	23	22	21	18	18	18	17	17	17	17	
Московская область	626	603	640	619	602	583	547	551	565	544	524	462	429	
Орловская область	25	27	27	20	20	20	20	20	20	20	18	14	14	
Рязанская область	69	59	62	65	57	52	51	42	40	37	39	37	44	
Смоленская область	37	37	40	40	40	40	38	38	43	43	41	37	34	
Тамбовская область	31	27	27	25	27	22	27	30	28	28	26	24	24	
Тверская область	44	40	40	42	38	38	34	35	35	31	29	27	27	
Тульская область	42	40	40	35	35	29	30	29	33	32	30	22	23	
Ярославская область	86	80	75	75	73	71	62	61	62	59	59	55	58	
г. Москва	884	904	945	920	883	887	809	801	792	768	713	692	644	
СЕВЕРО-ЗАПАДНЫЙ ФЕДЕРАЛЬНЫЙ ОКРУГ	624	585	597	583	565	579	527	540	537	553	545	547	568	
Республика Карелия	23	12	12	5	5	5	8	10	10	8	8	8	8	
Республика Коми	20	19	17	20	22	22	22	26	29	30	26	23	28	
Архангельская область	13	13	13	15	12	13	13	14	14	15	13	14	13	
в том числе Ненецкий автономный округ	0	0	0	0	0	0	0	0	0	0	0	0	0	
Вологодская область	27	24	24	20	16	17	13	13	13	13	13	10	11	
Калининградская область	18	22	22	20	19	19	16	16	16	14	13	16	16	
Ленинградская область	113	112	115	119	117	123	111	113	107	107	98	100	102	
Мурманская область	24	25	29	29	22	23	23	23	19	19	18	15	15	
Новгородская область	16	16	13	13	13	13	15	15	20	18	18	18	20	
Псковская область	7	7	7	7	7	7	2	4	3	2	2	2	2	
г. Санкт-Петербург	362	337	344	333	332	336	303	305	306	328	336	341	352	

Продолжение табл. 20

	2021 г.							2022 г.						
	01.07	01.08	01.09	01.10	01.11	01.12	01.01	01.02	01.03	01.04	01.05	01.06	01.07	
ЮЖНЫЙ ФЕДЕРАЛЬНЫЙ ОКРУГ	812	803	807	780	772	772	738	723	719	692	655	645	651	
Республика Адыгея (Адыгея)	26	26	25	26	26	26	25	25	25	26	26	26	25	
Республика Калмыкия	4	5	5	5	5	5	5	5	5	5	4	6	6	
Республика Крым	7	7	9	9	9	9	9	7	7	7	7	7	7	
Краснодарский край	532	527	527	512	504	491	473	469	472	443	418	410	416	
Астраханская область	27	22	22	22	20	20	21	21	23	21	21	24	19	
Волгоградская область	65	64	56	51	51	49	42	38	37	40	40	36	37	
Ростовская область	147	147	159	153	155	170	160	156	147	148	137	134	134	
г. Севастополь	4	4	5	2	2	2	2	2	2	2	2	2	9	
СЕВЕРО-КАВКАЗСКИЙ ФЕДЕРАЛЬНЫЙ ОКРУГ	198	193	197	181	174	169	173	172	167	164	151	147	138	
Республика Дагестан	16	15	15	12	11	16	16	16	17	16	12	13	13	
Республика Ингушетия	0	0	0	0	0	0	0	0	0	0	0	0	0	
Кабардино-Балкарская Республика	15	15	20	18	11	10	12	12	12	12	11	11	11	
Карачаево-Черкесская Республика	1	1	1	1	4	4	4	4	4	4	4	4	1	
Республика Северная Осетия – Алания	50	48	48	48	47	47	48	48	48	48	48	47	43	
Чеченская Республика	11	11	11	11	11	5	5	5	5	5	2	2	2	
Ставропольский край	105	103	103	92	90	87	88	86	82	79	75	71	69	
ПРИВОЛЖСКИЙ ФЕДЕРАЛЬНЫЙ ОКРУГ	887	868	865	852	814	812	748	730	717	696	675	665	643	
Республика Башкортостан	148	135	141	140	145	137	129	127	127	122	113	117	108	
Республика Марий Эл	2	2	5	4	4	4	4	3	3	3	4	6	6	
Республика Мордовия	9	8	9	9	6	6	6	6	6	6	6	6	6	
Республика Татарстан (Татарстан)	78	74	78	72	68	75	50	53	55	54	50	54	43	
Удмуртская Республика	19	21	19	18	17	17	12	9	10	12	14	13	10	
Чувашская Республика – Чувашия	72	75	70	70	67	69	68	68	68	66	64	65	64	
Пермский край	152	149	145	144	128	128	123	121	121	115	114	113	116	
Кировская область	36	37	34	35	33	31	32	32	31	27	24	33	32	
Нижегородская область	73	73	74	72	70	65	63	52	44	46	44	43	42	
Оренбургская область	37	38	37	37	34	39	32	34	33	32	29	28	30	
Пензенская область	40	40	40	38	33	37	36	37	36	35	33	29	24	
Самарская область	89	88	88	85	83	79	76	78	75	75	74	65	63	
Саратовская область	94	88	85	88	87	87	79	77	77	76	79	75	77	
Ульяновская область	38	39	42	41	37	38	37	34	30	27	27	18	21	

Окончание табл. 20

	2021 г.												2022 г.													
	01.07	01.08	01.09	01.10	01.11	01.12	01.01	01.02	01.03	01.04	01.05	01.06	01.07	01.07	01.08	01.09	01.10	01.11	01.12	01.01	01.02	01.03	01.04	01.05	01.06	01.07
	УРАЛЬСКИЙ ФЕДЕРАЛЬНЫЙ ОКРУГ	376	371	377	367	336	331	304	307	316	310	304	301	288	376	371	377	367	336	331	304	307	316	310	304	301
Курганская область	10	9	9	3	3	5	5	5	11	9	9	9	12	10	10	102	99	91	98	92	88	87	91	91	92	91
Свердловская область	100	102	102	99	91	98	86	88	92	87	86	92	91	100	102	102	99	91	98	92	88	87	91	91	92	91
Тюменская область	169	168	175	173	152	136	125	119	124	126	125	115	109	169	168	175	173	152	136	124	119	126	117	115	109	109
в том числе Ханты-Мансийский автономный округ – Югра	115	113	116	120	93	87	80	80	85	87	80	77	70	115	113	116	120	93	87	80	80	87	78	77	70	70
в том числе Ямало-Ненецкий автономный округ	15	19	19	15	18	14	15	12	12	12	15	13	10	15	19	19	15	18	14	12	12	12	12	13	10	10
Челябинская область	96	92	91	91	90	91	87	95	88	88	87	84	76	96	92	91	91	90	91	88	95	88	88	86	84	76
СИБИРСКИЙ ФЕДЕРАЛЬНЫЙ ОКРУГ	648	640	648	622	597	573	535	525	526	498	472	473	495	648	640	648	622	597	573	525	526	498	472	473	495	495
Республика Алтай	2	4	4	4	4	4	4	4	4	4	4	4	4	2	4	4	4	4	4	4	4	4	4	4	4	4
Республика Тыва	2	2	2	2	2	2	2	2	2	2	2	2	2	2	2	2	2	2	2	2	2	2	2	2	2	2
Республика Хакасия	14	15	12	12	12	12	8	8	8	6	6	11	11	14	15	12	12	12	8	8	6	6	6	11	11	11
Алтайский край	36	31	28	32	32	30	31	30	30	25	25	30	26	36	31	28	32	32	30	30	30	25	25	30	26	26
Красноярский край	168	164	157	147	148	140	137	145	142	130	118	121	120	168	164	157	147	148	140	145	142	130	118	121	120	120
Иркутская область	51	55	55	55	52	55	44	39	45	45	43	43	45	51	55	55	55	52	55	39	45	45	43	43	45	45
Кемеровская область	24	25	27	24	23	27	23	23	20	18	11	10	15	24	25	27	24	23	27	23	23	18	11	10	10	15
Новосибирская область	299	293	305	295	277	254	243	231	233	225	222	215	219	299	293	305	295	277	254	231	233	225	222	215	219	219
Омская область	26	25	32	26	23	23	21	21	21	21	20	15	31	26	25	32	26	23	23	21	21	21	20	15	15	31
Томская область	27	27	24	25	24	25	22	21	20	21	21	22	21	27	27	24	25	24	25	21	21	21	21	22	21	21
ДАЛЬНЕВОСТОЧНЫЙ ФЕДЕРАЛЬНЫЙ ОКРУГ	237	242	238	233	227	215	214	217	220	202	200	190	184	237	242	238	233	227	215	217	220	202	200	190	184	184
Республика Бурятия	15	14	13	12	8	9	7	8	8	7	7	7	7	15	14	13	12	8	9	8	8	7	7	7	7	7
Республика Саха (Якутия)	132	133	129	126	125	119	121	125	118	110	107	103	103	132	133	129	126	125	119	125	118	110	107	103	103	103
Забайкальский край	16	14	14	14	12	11	12	10	6	7	8	5	4	16	14	14	14	12	11	10	6	7	8	5	4	4
Камчатский край	1	1	4	4	4	3	1	1	1	1	1	2	2	1	1	4	4	4	3	1	1	1	1	2	2	2
Приморский край	26	30	28	29	27	26	25	23	26	26	25	26	26	26	30	28	29	27	26	23	26	26	25	26	26	26
Хабаровский край	27	31	31	26	23	20	21	20	25	20	20	20	14	27	31	31	26	23	20	20	25	20	20	20	20	14
Амурская область	8	8	8	8	15	15	15	15	20	12	12	8	8	8	8	8	8	15	15	15	15	12	12	12	8	8
Магаданская область	2	2	0	0	0	0	0	0	0	3	3	3	3	2	2	0	0	0	0	0	0	3	3	3	3	3
Сахалинская область	8	8	8	11	10	10	10	13	14	12	12	12	13	8	8	8	11	10	10	13	14	12	12	12	12	13
Еврейская автономная область	2	2	2	2	2	2	2	2	2	2	2	2	2	2	2	2	2	2	2	2	2	2	2	2	2	2
Чукотский автономный округ	0	0	0	0	0	0	0	0	2	2	2	2	2	0	0	0	0	0	0	0	2	2	2	2	2	2

СРЕДНЕВЗВЕШЕННАЯ ПРОЦЕНТНАЯ СТАВКА ПО ИЖК. ПРЕДОСТАВЛЕННЫМ ФИЗИЧЕСКИМ ЛИЦАМ – РЕЗИДЕНТАМ В РУБЛЯХ В ТЕЧЕНИЕ МЕСЯЦА, В РАЗРЕЗЕ СУБЪЕКТОВ РОССИЙСКОЙ ФЕДЕРАЦИИ (%) Табл. 21

	2021 г.												2022 г.					
	Июнь	Июль	Август	Сентябрь	Октябрь	Ноябрь	Декабрь	Январь	Февраль	Март	Апрель	Май	Июнь					
РОССИЙСКАЯ ФЕДЕРАЦИЯ	7,07	7,67	7,78	7,73	7,70	7,59	7,81	7,87	8,10	8,05	7,64	6,17	6,36					
ЦЕНТРАЛЬНЫЙ ФЕДЕРАЛЬНЫЙ ОКРУГ	7,17	7,91	7,92	7,85	7,78	7,62	7,90	7,97	8,21	8,35	8,05	5,15	5,75					
Белгородская область	6,99	7,26	7,45	7,66	7,78	7,86	8,04	8,26	8,52	8,60	8,98	6,39	6,57					
Брянская область	6,77	7,46	7,64	7,56	7,54	7,46	7,81	7,88	8,03	8,41	8,03	3,78	5,49					
Владимирская область	7,26	7,65	7,79	7,67	7,76	7,94	8,05	8,25	8,54	8,60	8,90	5,99	6,53					
Воронежская область	6,82	7,54	7,65	7,58	7,55	7,59	7,78	7,88	7,95	7,64	8,13	7,26	7,08					
Ивановская область	7,17	7,92	7,78	7,64	7,77	7,90	8,24	8,34	8,65	8,79	8,21	6,34	6,75					
Калужская область	7,17	7,68	7,64	7,70	7,86	7,71	8,05	8,60	8,77	8,86	7,86	5,81	6,13					
Костромская область	7,25	7,36	7,75	7,66	7,77	7,87	8,10	8,06	8,34	8,48	8,17	7,08	6,98					
Курская область	6,98	7,47	7,60	7,52	7,55	7,37	7,69	7,84	8,15	8,15	6,76	5,29	5,39					
Липецкая область	6,84	7,33	7,61	7,47	7,66	7,70	8,01	8,23	8,13	8,37	7,69	6,64	6,24					
Московская область	7,22	7,96	7,92	7,79	7,75	7,61	7,88	7,97	8,08	8,39	7,80	4,82	5,25					
Орловская область	6,61	7,65	7,77	7,60	7,81	7,61	7,94	8,16	8,06	8,18	7,82	5,92	7,06					
Рязанская область	6,89	7,45	7,58	7,61	7,64	7,62	7,85	8,00	8,33	8,65	8,08	6,61	7,11					
Смоленская область	6,98	7,52	7,84	7,69	7,65	7,74	8,03	8,13	8,07	8,27	8,35	6,11	5,45					
Тамбовская область	7,18	7,52	7,82	7,82	7,78	7,72	7,69	8,35	8,62	8,95	7,22	4,93	6,24					
Тверская область	7,14	7,71	7,82	7,80	7,86	7,88	8,10	8,34	8,54	8,91	7,98	6,39	6,51					
Тульская область	7,07	7,75	7,76	7,76	7,91	7,77	8,15	8,21	8,31	8,12	8,29	6,15	6,85					
Ярославская область	7,17	7,67	7,81	7,64	7,82	7,70	7,92	8,03	8,28	8,21	7,67	6,66	6,87					
г. Москва	7,24	8,11	8,06	8,01	7,83	7,57	7,88	7,87	8,23	8,31	8,19	4,88	5,69					
СЕВЕРО-ЗАПАДНЫЙ ФЕДЕРАЛЬНЫЙ ОКРУГ	6,83	7,68	7,70	7,60	7,51	7,36	7,63	7,49	7,82	7,57	7,53	6,25	5,76					
Республика Карелия	6,91	7,47	7,70	7,62	7,71	7,64	7,88	7,92	8,36	8,18	7,54	6,73	6,45					
Республика Коми	7,03	7,65	7,94	7,66	7,80	7,93	8,12	7,98	8,34	8,47	9,49	6,96	6,87					
Архангельская область	6,98	7,89	7,82	7,74	7,75	7,69	8,00	8,31	8,31	8,44	8,56	7,42	6,89					
в том числе Ненецкий автономный округ	7,36	7,88	6,99	8,33	8,30	7,74	7,68	8,87	7,35	8,47	8,48	8,70	7,35					
Вологодская область	7,16	7,74	7,96	7,81	7,92	7,80	8,17	7,92	8,37	8,33	8,16	7,74	7,06					
Калининградская область	6,98	7,44	7,57	7,74	7,72	7,76	7,88	8,22	8,38	8,42	8,84	7,14	7,39					
Ленинградская область	6,91	7,69	7,68	7,50	7,43	7,36	7,40	7,20	7,60	7,33	6,98	6,08	4,90					
Мурманская область	6,83	7,55	7,71	7,71	7,69	7,71	8,02	8,05	8,48	8,33	8,54	6,57	6,58					
Новгородская область	6,87	7,53	7,69	7,44	7,36	7,69	7,97	8,07	7,90	7,75	7,33	6,95	5,66					
Псковская область	6,67	7,52	7,51	7,52	7,39	7,30	7,84	7,39	8,12	7,69	7,46	6,15	4,34					
г. Санкт-Петербург	6,74	7,70	7,66	7,57	7,40	7,16	7,48	7,29	7,61	7,17	7,28	5,91	5,58					

Продолжение табл. 21

	2021 г.												2022 г.				
	Июнь	Июль	Август	Сентябрь	Октябрь	Ноябрь	Декабрь	Январь	Февраль	Март	Апрель	Май	Июнь				
ЮЖНЫЙ ФЕДЕРАЛЬНЫЙ ОКРУГ	7,19	7,74	7,96	7,96	8,00	7,90	7,99	7,98	8,19	8,13	7,27	6,35	5,81				
Республика Адыгея (Адыгея)	7,38	7,36	7,77	7,73	8,10	8,34	8,22	8,28	7,75	8,10	6,21	6,96	6,44				
Республика Калмыкия	6,64	7,58	8,01	7,55	7,88	7,80	7,72	8,53	8,06	8,64	7,87	4,39	6,13				
Республика Крым	7,25	7,60	8,08	8,51	8,71	8,45	8,55	8,75	8,77	9,60	9,78	9,03	7,57				
Краснодарский край	7,34	7,94	8,12	8,18	8,21	8,12	7,99	7,80	8,16	7,75	6,45	5,95	5,06				
Астраханская область	7,18	7,41	7,87	7,74	7,87	7,80	8,05	8,16	8,37	8,55	7,71	7,29	7,02				
Волгоградская область	6,99	7,57	7,77	7,68	7,79	7,59	7,86	8,14	8,27	8,59	7,29	6,10	6,45				
Ростовская область	7,03	7,62	7,75	7,72	7,66	7,58	7,89	7,91	8,05	8,17	8,28	6,62	6,37				
г. Севастополь	7,60	8,26	8,77	8,70	8,73	8,73	8,64	8,79	8,86	8,71	9,45	9,76	8,14				
СЕВЕРО-КАВКАЗСКИЙ ФЕДЕРАЛЬНЫЙ ОКРУГ	7,32	7,55	7,81	7,87	7,97	8,04	8,17	8,49	8,79	9,32	10,99	8,51	7,95				
Республика Дагестан	7,33	7,56	8,08	7,80	7,73	7,81	8,16	8,13	8,89	9,26	9,07	8,53	6,72				
Республика Ингушетия	8,55	8,86	8,43	8,57	8,84	8,80	8,09	11,02	9,77	10,05	10,76	11,93	6,55				
Кабардино-Балкарская Республика	6,96	7,28	7,70	7,83	7,81	8,26	8,29	8,71	8,88	9,04	8,46	6,01	6,51				
Карачаево-Черкесская Республика	7,37	6,83	7,12	7,27	8,09	8,56	8,72	8,99	9,90	10,34	10,78	10,10	8,34				
Республика Северная Осетия – Алания	6,67	7,24	7,61	7,69	7,53	8,04	7,89	8,33	8,26	8,47	8,94	5,59	7,15				
Чеченская Республика	8,28	7,94	8,28	8,51	8,64	8,38	8,64	9,32	9,44	11,98	17,62	15,25	12,28				
Ставропольский край	7,27	7,63	7,73	7,85	8,01	7,96	8,07	8,42	8,52	8,82	8,37	6,13	6,59				
ПРИВОЛЖСКИЙ ФЕДЕРАЛЬНЫЙ ОКРУГ	7,07	7,52	7,79	7,69	7,75	7,69	7,89	8,09	8,21	8,13	7,80	6,86	7,05				
Республика Башкортостан	7,19	7,48	7,90	7,85	7,97	7,93	8,17	8,47	8,70	8,34	7,73	7,48	7,84				
Республика Марий Эл	6,91	7,28	7,62	7,63	7,46	7,77	7,71	7,78	7,91	7,64	7,81	7,15	6,21				
Республика Мордовия	6,50	7,36	7,65	7,05	7,39	7,24	7,66	7,92	7,91	7,99	7,92	3,33	5,78				
Республика Татарстан (Татарстан)	7,02	7,46	7,77	7,55	7,43	7,33	7,65	7,93	7,99	7,85	7,30	6,21	6,68				
Удмуртская Республика	6,84	7,09	7,69	7,24	7,33	7,23	7,25	7,12	7,03	6,90	6,79	6,51	5,71				
Чувашская Республика – Чувашия	6,82	7,33	7,51	7,44	7,38	7,38	7,78	7,75	8,05	7,70	7,01	5,34	6,00				
Пермский край	7,22	7,57	7,78	7,68	7,83	7,79	7,90	8,01	8,10	8,38	7,85	8,51	7,65				
Кировская область	7,25	7,62	7,84	7,78	7,90	7,75	8,13	8,29	8,16	8,36	8,34	8,29	6,46				
Нижегородская область	7,05	7,61	7,78	7,79	7,95	7,82	8,02	8,26	8,51	8,87	8,50	7,10	7,12				
Оренбургская область	7,23	7,49	7,75	7,81	7,96	7,99	8,09	8,59	8,57	8,58	7,76	7,05	8,02				
Пензенская область	6,48	7,34	7,43	7,23	7,33	7,22	7,30	7,13	7,15	7,02	6,78	5,87	6,34				
Самарская область	7,27	7,81	8,06	8,05	8,04	8,12	8,30	8,43	8,50	8,51	9,18	8,28	7,71				
Саратовская область	7,33	7,80	7,94	7,95	8,09	8,02	8,09	8,34	8,69	8,66	8,85	6,49	7,22				
Ульяновская область	6,95	7,57	7,70	7,71	7,93	7,67	7,64	8,19	8,22	8,13	8,83	6,72	6,40				

Окончание табл. 21

	2021 г.												2022 г.				
	Июнь	Июль	Август	Сентябрь	Октябрь	Ноябрь	Декабрь	Январь	Февраль	Март	Апрель	Май	Июнь				
УРАЛЬСКИЙ ФЕДЕРАЛЬНЫЙ ОКРУГ	7,07	7,75	7,77	7,78	7,82	7,80	7,94	8,05	8,27	8,10	8,08	7,81	7,62				
Курганская область	6,98	7,58	7,83	7,63	7,82	7,64	8,03	7,71	8,15	8,00	8,05	7,43	7,43				
Свердловская область	7,03	7,74	7,74	7,75	7,78	7,80	8,04	8,05	8,32	7,91	8,05	8,29	7,69				
Тюменская область	7,10	7,79	7,75	7,75	7,81	7,73	7,86	7,96	8,17	8,10	7,88	7,40	7,50				
в том числе Ханты-Мансийский автономный округ – Югра	7,22	7,84	7,86	7,82	7,87	7,84	8,04	8,18	8,43	8,34	7,83	7,45	7,56				
в том числе Ямало-Ненецкий автономный округ	7,08	7,67	7,89	7,96	7,99	8,11	8,30	8,36	8,81	8,76	9,10	8,49	8,12				
Челябинская область	7,06	7,71	7,89	7,96	7,92	8,00	7,95	8,37	8,47	8,52	8,65	8,15	7,82				
СИБИРСКИЙ ФЕДЕРАЛЬНЫЙ ОКРУГ	7,25	7,74	7,88	7,91	7,96	7,90	8,16	8,27	8,55	8,49	8,49	7,95	7,70				
Республика Алтай	7,33	6,89	7,21	7,87	8,28	8,38	8,64	7,56	8,97	8,34	8,70	7,24	4,81				
Республика Тыва	7,70	8,10	8,10	8,28	8,17	8,55	8,86	9,29	9,37	9,36	9,55	6,23	9,14				
Республика Хакасия	7,23	7,61	7,81	7,78	8,04	7,95	8,23	7,88	8,55	8,72	8,57	8,35	8,91				
Алтайский край	7,16	7,71	7,78	7,83	7,83	7,88	8,29	8,19	8,52	8,47	8,01	8,13	7,92				
Красноярский край	7,35	7,81	7,93	7,99	8,01	8,02	8,13	8,29	8,45	8,52	8,45	8,07	8,17				
Иркутская область	7,50	7,77	7,89	8,10	8,11	8,21	8,47	8,63	8,97	8,98	9,40	8,74	8,14				
Кемеровская область	7,24	7,88	8,01	7,95	8,14	7,94	8,30	8,26	8,56	8,63	9,26	8,31	7,88				
Новосибирская область	7,00	7,59	7,76	7,77	7,71	7,57	7,88	8,03	8,27	7,83	8,04	7,68	7,30				
Омская область	7,47	7,89	7,99	7,98	8,11	7,90	8,09	8,40	8,73	9,17	8,24	7,53	7,29				
Томская область	7,05	7,62	7,83	7,76	7,86	7,95	8,12	8,07	8,48	8,02	7,43	7,41	6,53				
ДАЛЬНЕВОСТОЧНЫЙ ФЕДЕРАЛЬНЫЙ ОКРУГ	6,42	6,75	6,83	6,78	6,49	6,35	6,32	6,41	6,47	6,12	4,34	5,20	5,70				
Республика Бурятия	6,41	7,04	7,22	7,03	6,86	7,03	6,86	6,89	7,15	6,49	4,48	4,67	4,66				
Республика Саха (Якутия)	6,19	6,59	6,53	6,53	5,93	5,98	5,87	5,82	5,13	4,74	3,47	4,64	5,01				
Забайкальский край	6,70	6,96	7,32	7,08	6,90	6,64	7,14	7,24	6,94	6,72	5,37	6,08	5,74				
Камчатский край	7,23	7,94	7,70	8,25	7,80	8,17	8,16	8,04	7,95	8,57	6,49	7,60	7,44				
Приморский край	6,20	6,47	6,51	6,25	6,10	5,86	5,90	5,93	6,06	5,57	3,70	5,03	5,47				
Хабаровский край	6,71	7,09	7,12	7,05	6,80	6,73	6,73	6,89	7,27	6,96	5,34	4,94	6,31				
Амурская область	6,76	6,89	7,02	6,90	6,26	6,07	5,79	5,96	5,88	5,59	3,69	5,19	5,40				
Магаданская область	5,79	7,00	6,91	6,67	6,22	5,87	5,51	7,91	8,83	9,18	9,60	10,52	8,09				
Сахалинская область	6,05	6,02	6,31	6,77	6,94	6,17	6,09	5,83	7,09	6,91	4,93	4,53	6,65				
Еврейская автономная область	6,82	6,82	7,00	7,39	7,51	6,69	7,34	6,74	7,24	6,26	6,74	4,89	5,67				
Чукотский автономный округ	6,48	7,16	6,80	6,50	6,74	6,48	5,75	7,97	7,58	8,93	10,63	10,08	7,53				

СРЕДНЕВЗВЕШЕННАЯ ПРОЦЕНТНАЯ СТАВКА ПО ИЖК ПО ДДУ, ПРЕДОСТАВЛЕННЫМ ФИЗИЧЕСКИМ ЛИЦАМ – РЕЗИДЕНТАМ В РУБЛЯХ В ТЕЧЕНИЕ МЕСЯЦА,
В РАЗРЕЗЕ СУБЪЕКТОВ РОССИЙСКОЙ ФЕДЕРАЦИИ

Табл. 22

	2021 г.												2022 г.					
	Июнь	Июль	Август	Сентябрь	Октябрь	Ноябрь	Декабрь	Январь	Февраль	Март	Апрель	Май	Июнь					
РОССИЙСКАЯ ФЕДЕРАЦИЯ	5,48	6,23	6,39	6,24	6,00	5,83	5,88	5,93	5,94	5,54	5,59	3,81	3,74					
ЦЕНТРАЛЬНЫЙ ФЕДЕРАЛЬНЫЙ ОКРУГ	5,69	6,56	6,60	6,48	6,21	6,03	6,19	6,32	6,35	5,99	5,86	3,06	3,31					
Белгородская область	5,30	5,91	6,10	6,39	6,21	6,41	6,20	6,36	6,53	6,03	6,01	4,39	3,94					
Брянская область	5,23	5,86	6,31	6,28	6,00	5,59	5,81	6,20	5,89	5,86	5,72	2,00	2,98					
Владимирская область	5,59	6,35	6,59	6,08	6,16	6,24	6,24	6,15	6,08	5,99	6,02	4,19	3,76					
Воронежская область	5,38	5,99	6,22	6,17	5,98	6,04	6,19	6,04	6,15	5,81	6,25	5,14	5,05					
Ивановская область	5,45	6,66	6,36	5,51	5,88	6,36	6,19	6,18	6,34	5,74	6,03	3,71	3,86					
Калужская область	5,51	6,47	6,53	6,34	6,18	5,89	6,35	6,44	6,41	5,89	6,10	3,18	3,18					
Костромская область	5,57	5,80	6,45	6,01	6,26	6,07	6,27	6,00	6,15	6,04	5,23	4,85	4,37					
Курская область	5,12	6,35	6,06	5,80	5,65	5,28	5,12	5,24	5,40	5,09	5,44	2,66	3,30					
Липецкая область	5,37	6,19	6,10	6,43	6,09	5,82	5,74	6,13	5,14	4,98	5,99	3,84	3,58					
Московская область	5,57	6,50	6,46	6,36	6,00	5,83	5,95	6,20	5,94	5,89	5,89	2,87	3,06					
Орловская область	5,01	5,95	6,39	5,92	5,97	5,73	5,60	5,68	5,88	5,42	6,03	4,17	4,58					
Рязанская область	5,51	5,98	6,13	6,25	5,96	6,01	6,20	6,38	6,36	6,62	6,12	4,27	4,28					
Смоленская область	5,72	5,86	6,73	6,59	6,12	6,08	6,24	6,33	5,87	5,65	6,23	3,70	2,69					
Тамбовская область	5,15	5,67	6,28	6,02	5,88	5,90	5,22	6,39	6,19	6,00	5,31	2,99	3,52					
Тверская область	5,29	6,25	6,18	5,81	5,94	5,67	5,94	5,96	6,18	5,94	6,04	4,35	3,52					
Тульская область	5,62	6,09	6,32	6,17	6,51	5,84	5,95	6,14	5,97	5,77	5,95	3,61	3,94					
Ярославская область	5,79	6,24	6,35	6,17	6,19	6,03	6,51	6,22	6,36	5,86	5,80	4,61	3,44					
г. Москва	5,87	6,78	6,81	6,67	6,37	6,16	6,36	6,46	6,66	6,14	5,80	2,86	3,28					
СЕВЕРО-ЗАПАДНЫЙ ФЕДЕРАЛЬНЫЙ ОКРУГ	5,34	6,38	6,51	6,20	5,92	5,65	5,86	5,66	5,84	5,37	5,74	4,41	3,56					
Республика Карелия	5,48	6,08	6,45	6,22	6,23	5,89	6,04	5,87	6,18	5,65	5,52	4,36	2,74					
Республика Коми	5,40	6,24	6,86	6,12	6,20	6,15	6,33	5,77	5,85	5,41	6,76	4,17	4,20					
Архангельская область	5,32	6,51	6,49	6,45	6,07	5,95	6,11	6,27	5,85	5,97	6,47	5,35	4,43					
в том числе Ненецкий автономный округ	5,08	6,79	5,60	7,87	5,53	5,76	5,24	3,21	4,78	6,70	7,26	8,30	4,37					
Вологодская область	5,64	6,62	6,71	6,33	6,26	5,91	6,24	5,97	5,70	5,99	6,23	4,80	4,04					
Калининградская область	5,68	6,11	6,56	6,84	6,35	6,21	6,14	6,48	6,55	6,29	5,94	5,11	4,74					
Ленинградская область	5,15	6,28	6,53	6,03	5,57	5,39	5,68	5,30	5,64	4,98	5,36	4,31	2,92					
Мурманская область	5,28	6,05	6,53	6,49	6,16	5,84	6,36	5,96	6,47	5,41	6,32	3,98	3,10					
Новгородская область	5,30	6,34	6,75	6,02	5,57	5,64	5,57	6,23	5,87	5,28	5,29	4,92	2,94					
Псковская область	5,08	6,48	6,11	6,12	5,90	5,26	6,08	5,54	5,59	5,09	6,18	4,47	3,21					
г. Санкт-Петербург	5,33	6,44	6,46	6,16	5,90	5,60	5,79	5,59	5,82	5,30	5,66	4,33	3,63					

Продолжение табл. 23

	2021 г.												2022 г.					
	Июнь	Июль	Август	Сентябрь	Октябрь	Ноябрь	Декабрь	Январь	Февраль	Март	Апрель	Май	Июнь					
ЮЖНЫЙ ФЕДЕРАЛЬНЫЙ ОКРУГ	25,91	23,42	21,75	22,66	23,88	22,32	26,38	19,10	23,32	36,80	17,55	13,29	18,27					
Республика Адыгея (Адыгея)	19,61	17,38	19,14	18,61	16,55	15,21	19,98	12,78	21,56	31,64	14,19	7,94	16,97					
Республика Калмыкия	31,85	25,52	25,50	29,29	30,57	27,76	30,91	22,93	28,58	44,62	19,49	16,35	19,08					
Республика Крым	30,42	31,31	25,64	25,99	27,19	25,70	31,42	20,72	25,09	25,03	18,70	10,90	15,12					
Краснодарский край	25,99	23,19	21,55	21,43	22,11	20,21	24,36	18,48	23,25	37,21	19,72	15,06	20,62					
Астраханская область	24,28	23,78	22,61	24,61	25,59	25,74	28,10	20,94	24,73	43,32	17,95	12,54	17,69					
Волгоградская область	25,51	22,33	21,55	22,61	24,68	23,42	27,30	18,42	22,73	36,44	14,74	12,30	16,30					
Ростовская область	25,37	23,00	21,03	23,22	25,22	23,58	27,83	20,03	22,85	37,52	14,86	11,97	16,47					
г. Севастополь	30,90	28,87	26,13	26,96	27,46	28,94	30,68	19,88	25,04	29,48	23,70	11,13	14,42					
СЕВЕРО-КАВКАЗСКИЙ ФЕДЕРАЛЬНЫЙ ОКРУГ	25,65	24,96	24,39	26,08	28,00	25,34	26,72	20,93	26,25	42,94	20,82	14,49	18,47					
Республика Дагестан	30,31	32,11	28,52	32,20	35,02	30,59	31,19	24,08	31,11	47,39	21,51	15,52	19,55					
Республика Ингушетия	17,27	25,60	22,36	26,37	23,67	18,10	12,71	7,43	18,47	31,87	18,69	5,53	8,42					
Кабардино-Балкарская Республика	26,86	26,63	24,18	24,47	28,00	25,98	28,08	22,24	26,66	42,56	17,83	13,15	21,36					
Карачаево-Черкесская Республика	21,54	25,00	23,89	27,92	29,62	26,37	29,66	21,76	25,51	46,80	18,84	7,79	14,64					
Республика Северная Осетия – Алания	23,10	20,93	19,01	22,69	26,04	24,13	26,13	23,98	26,20	42,12	18,02	12,69	13,01					
Чеченская Республика	29,61	34,56	35,74	34,30	33,72	23,97	18,68	18,27	34,38	51,12	48,88	32,25	34,06					
Ставропольский край	24,64	21,83	22,52	23,45	25,00	23,99	26,10	19,68	23,63	40,02	16,36	12,62	15,76					
ПРИВОЛЖСКИЙ ФЕДЕРАЛЬНЫЙ ОКРУГ	28,28	25,43	24,82	26,81	28,77	28,22	31,79	22,56	28,56	43,48	17,95	12,47	18,30					
Республика Башкортостан	29,38	27,07	26,61	29,35	30,80	30,06	34,64	24,71	30,89	49,79	20,43	13,96	21,20					
Республика Марий Эл	26,46	23,35	24,98	25,31	28,48	26,15	30,39	20,25	26,47	41,27	13,79	10,55	17,47					
Республика Мордовия	32,98	24,71	24,80	26,29	29,81	27,29	30,21	23,97	30,66	41,47	15,49	16,56	20,06					
Республика Татарстан (Татарстан)	28,13	27,50	27,13	30,30	33,51	32,79	37,11	27,20	34,35	49,66	22,88	15,93	21,54					
Удмуртская Республика	30,83	28,04	25,44	28,63	29,77	30,53	33,62	26,05	30,96	51,65	25,56	13,32	20,04					
Чувашская Республика – Чувашия	33,50	28,41	29,22	30,17	32,21	33,03	32,40	22,84	29,99	46,92	20,09	16,51	21,38					
Пермский край	28,22	24,99	24,19	25,57	26,56	26,66	28,38	20,77	26,84	41,29	15,12	10,44	16,73					
Кировская область	28,94	25,47	23,98	26,83	27,73	25,91	30,29	19,37	26,03	41,64	15,44	8,90	17,22					
Нижегородская область	28,13	24,09	22,69	24,43	26,76	25,84	29,32	20,40	25,72	36,88	15,36	11,04	16,68					
Оренбургская область	26,79	24,97	24,46	25,62	27,58	27,29	30,02	20,49	25,61	42,13	18,27	11,76	15,51					
Пензенская область	32,05	26,05	26,07	28,83	29,98	30,27	34,96	23,97	29,75	44,52	18,64	12,81	18,41					
Самарская область	24,43	22,21	21,22	21,67	24,00	22,98	28,09	18,50	23,98	34,27	13,61	9,76	15,16					
Саратовская область	26,06	23,15	23,18	24,83	26,14	25,83	28,13	19,91	24,60	34,99	12,67	9,80	15,12					
Ульяновская область	27,81	23,39	24,04	25,51	27,38	26,86	30,47	21,89	27,77	42,11	16,56	12,44	16,90					

Окончание табл. 23

	2021 г.												2022 г.													
	Июнь	Июль	Август	Сентябрь	Октябрь	Ноябрь	Декабрь	Январь	Февраль	Март	Апрель	Май	Июнь	Июнь	Июль	Август	Сентябрь	Октябрь	Ноябрь	Декабрь	Январь	Февраль	Март	Апрель	Май	Июнь
УРАЛЬСКИЙ ФЕДЕРАЛЬНЫЙ ОКРУГ	29,44	25,12	24,37	26,29	27,52	27,13	31,27	21,76	28,35	43,11	18,08	12,38	18,40	29,44	25,12	24,37	26,29	27,52	27,13	31,27	21,76	28,35	43,11	18,08	12,38	18,40
Курганская область	26,79	23,47	23,66	26,01	24,23	26,94	28,46	19,12	28,16	41,70	14,39	8,73	16,12	26,79	23,47	23,66	26,01	24,23	26,94	28,46	19,12	28,16	41,70	14,39	8,73	16,12
Свердловская область	28,37	23,31	23,20	25,12	26,29	25,71	30,42	21,79	28,26	42,30	16,60	11,46	17,32	28,37	23,31	23,20	25,12	26,29	25,71	30,42	21,79	28,26	42,30	16,60	11,46	17,32
Тюменская область	32,17	27,17	26,18	28,36	30,04	29,53	33,74	23,65	29,82	46,79	21,10	14,53	20,50	32,17	27,17	26,18	28,36	30,04	29,53	33,74	23,65	29,82	46,79	21,10	14,53	20,50
в том числе Ханты-Мансийский автономный округ – Югра	33,06	28,38	27,37	29,22	32,32	30,89	34,71	24,27	31,13	48,04	19,85	12,05	20,81	33,06	28,38	27,37	29,22	32,32	30,89	34,71	24,27	31,13	48,04	19,85	12,05	20,81
в том числе Ямало-Ненецкий автономный округ	33,75	27,95	27,63	28,80	28,91	29,04	32,94	23,11	27,94	48,09	24,70	17,51	24,47	33,75	27,95	27,63	28,80	28,91	29,04	32,94	23,11	27,94	48,09	24,70	17,51	24,47
Челябинская область	26,23	24,21	22,70	24,07	25,12	24,63	28,39	18,82	25,84	37,81	15,84	10,59	16,65	26,23	24,21	22,70	24,07	25,12	24,63	28,39	18,82	25,84	37,81	15,84	10,59	16,65
СИБИРСКИЙ ФЕДЕРАЛЬНЫЙ ОКРУГ	27,61	24,13	23,55	25,56	26,30	26,20	29,97	20,15	26,86	40,07	15,89	11,35	17,34	27,61	24,13	23,55	25,56	26,30	26,20	29,97	20,15	26,86	40,07	15,89	11,35	17,34
Республика Алтай	16,17	13,56	13,58	12,56	15,50	14,44	16,20	8,92	11,38	29,08	8,76	7,87	12,83	16,17	13,56	13,58	12,56	15,50	14,44	16,20	8,92	11,38	29,08	8,76	7,87	12,83
Республика Тыва	18,87	21,35	22,31	25,61	25,46	21,89	27,96	23,13	27,68	52,06	21,60	12,33	16,32	18,87	21,35	22,31	25,61	25,46	21,89	27,96	23,13	27,68	52,06	21,60	12,33	16,32
Республика Хакасия	23,87	22,50	20,97	22,73	23,59	21,96	27,13	20,10	24,00	38,66	10,34	8,69	12,02	23,87	22,50	20,97	22,73	23,59	21,96	27,13	20,10	24,00	38,66	10,34	8,69	12,02
Алтайский край	28,07	23,91	23,43	26,35	25,20	25,97	28,62	18,73	25,71	38,12	12,99	9,64	15,91	28,07	23,91	23,43	26,35	25,20	25,97	28,62	18,73	25,71	38,12	12,99	9,64	15,91
Красноярский край	28,53	24,59	23,65	26,05	27,70	28,34	31,90	21,44	29,40	42,53	18,78	13,23	20,33	28,53	24,59	23,65	26,05	27,70	28,34	31,90	21,44	29,40	42,53	18,78	13,23	20,33
Иркутская область	23,47	21,77	21,11	22,98	23,39	22,07	27,44	17,85	24,71	39,50	15,75	9,94	16,22	23,47	21,77	21,11	22,98	23,39	22,07	27,44	17,85	24,71	39,50	15,75	9,94	16,22
Кемеровская область	25,14	20,45	21,15	22,02	22,47	23,24	25,55	17,34	23,64	37,43	14,21	9,27	13,60	25,14	20,45	21,15	22,02	22,47	23,24	25,55	17,34	23,64	37,43	14,21	9,27	13,60
Новосибирская область	32,88	28,35	27,77	30,32	31,96	32,38	35,30	23,71	31,39	43,10	17,26	12,83	18,93	32,88	28,35	27,77	30,32	31,96	32,38	35,30	23,71	31,39	43,10	17,26	12,83	18,93
Омская область	28,29	25,39	25,69	26,92	27,21	25,37	30,94	20,68	25,55	36,48	14,47	12,57	18,37	28,29	25,39	25,69	26,92	27,21	25,37	30,94	20,68	25,55	36,48	14,47	12,57	18,37
Томская область	28,22	25,52	21,49	23,26	23,95	24,27	28,26	19,71	24,16	37,74	16,72	11,56	18,27	28,22	25,52	21,49	23,26	23,95	24,27	28,26	19,71	24,16	37,74	16,72	11,56	18,27
ДАЛЬНЕВОСТОЧНЫЙ ФЕДЕРАЛЬНЫЙ ОКРУГ	30,32	28,48	27,16	29,22	30,19	31,13	35,89	26,69	33,12	49,29	30,55	18,57	21,52	30,32	28,48	27,16	29,22	30,19	31,13	35,89	26,69	33,12	49,29	30,55	18,57	21,52
Республика Бурятия	23,93	21,24	20,26	21,88	25,17	24,15	30,02	22,60	28,39	43,98	27,21	14,15	19,93	23,93	21,24	20,26	21,88	25,17	24,15	30,02	22,60	28,39	43,98	27,21	14,15	19,93
Республика Саха (Якутия)	34,00	34,66	34,59	34,93	37,71	37,13	40,48	34,36	39,75	57,20	44,10	26,43	27,59	34,00	34,66	34,59	34,93	37,71	37,13	40,48	34,36	39,75	57,20	44,10	26,43	27,59
Забайкальский край	25,42	23,08	23,71	26,25	27,03	27,05	31,41	21,58	29,20	48,60	24,71	15,67	18,94	25,42	23,08	23,71	26,25	27,03	27,05	31,41	21,58	29,20	48,60	24,71	15,67	18,94
Камчатский край	24,77	23,48	24,98	26,49	26,61	29,49	33,48	22,92	33,01	44,83	22,16	16,13	20,08	24,77	23,48	24,98	26,49	26,61	29,49	33,48	22,92	33,01	44,83	22,16	16,13	20,08
Приморский край	32,47	29,28	27,66	30,64	30,57	32,79	37,29	27,31	34,75	51,47	30,48	18,60	20,72	32,47	29,28	27,66	30,64	30,57	32,79	37,29	27,31	34,75	51,47	30,48	18,60	20,72
Хабаровский край	31,39	29,65	27,65	30,92	30,18	31,83	35,30	26,12	30,76	44,96	28,23	17,46	21,20	31,39	29,65	27,65	30,92	30,18	31,83	35,30	26,12	30,76	44,96	28,23	17,46	21,20
Амурская область	29,99	25,79	25,62	27,80	31,44	32,74	39,47	30,47	38,08	53,41	35,98	23,46	22,17	29,99	25,79	25,62	27,80	31,44	32,74	39,47	30,47	38,08	53,41	35,98	23,46	22,17
Магаданская область	31,46	31,32	27,73	27,54	31,07	30,95	37,00	22,63	26,82	40,87	11,06	8,13	18,45	31,46	31,32	27,73	27,54	31,07	30,95	37,00	22,63	26,82	40,87	11,06	8,13	18,45
Сахалинская область	31,75	31,47	26,29	28,54	28,34	28,66	36,25	24,53	28,04	44,25	23,17	13,60	20,23	31,75	31,47	26,29	28,54	28,34	28,66	36,25	24,53	28,04	44,25	23,17	13,60	20,23
Еврейская автономная область	25,26	22,08	20,62	22,80	21,35	22,96	25,96	22,12	28,52	38,70	24,16	18,97	15,45	25,26	22,08	20,62	22,80	21,35	22,96	25,96	22,12	28,52	38,70	24,16	18,97	15,45
Чукотский автономный округ	37,05	33,16	30,51	28,38	26,91	32,77	32,78	24,04	24,41	40,94	19,01	24,35	24,86	37,05	33,16	30,51	28,38	26,91	32,77	32,78	24,04	24,41	40,94	19,01	24,35	24,86

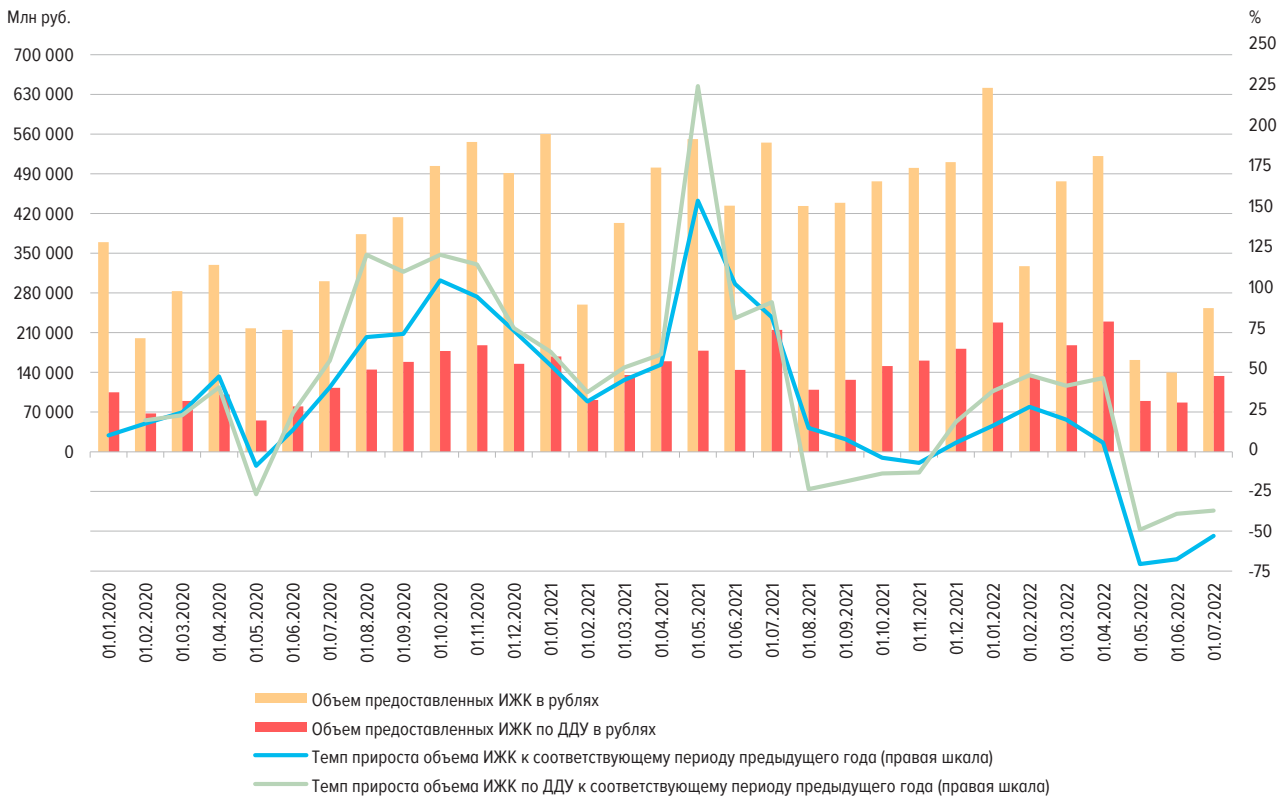
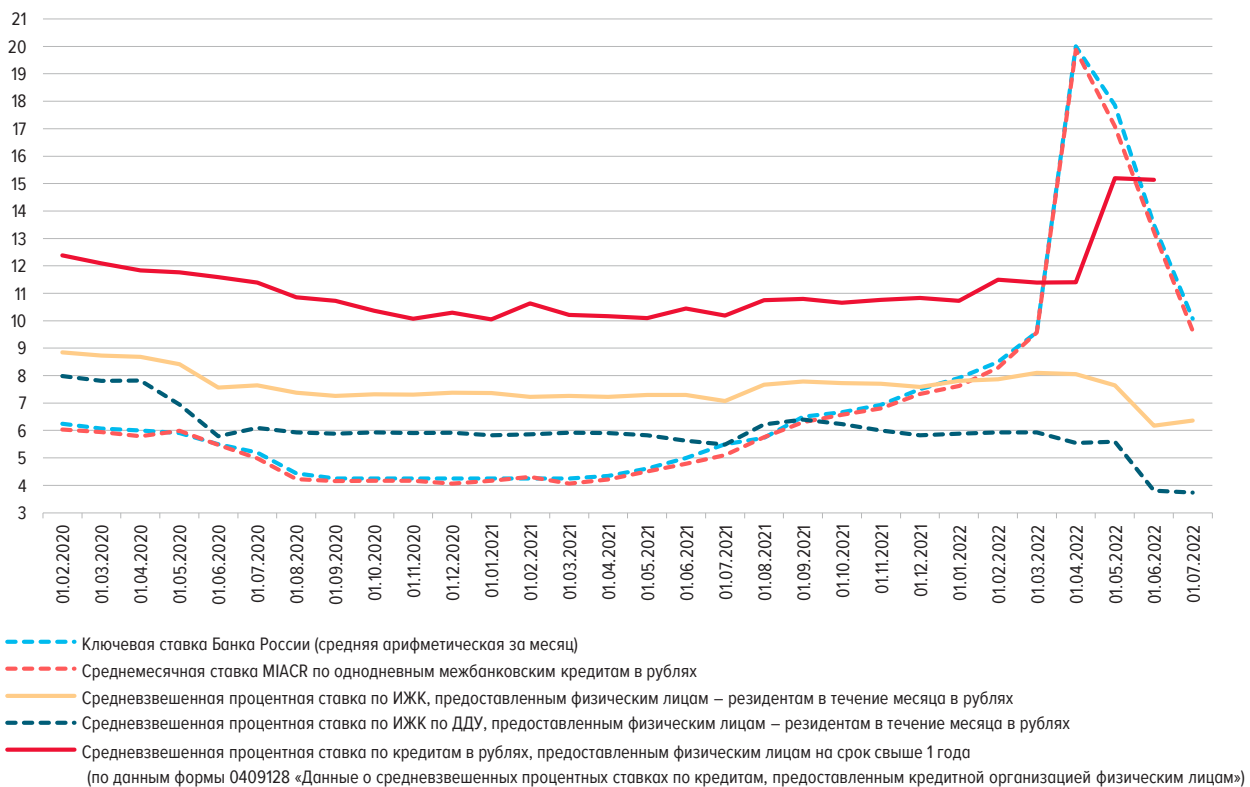
ДИНАМИКА ОБЪЕМА ИЖК, В ТОМ ЧИСЛЕ ИЖК ПО ДДУ, ПРЕДОСТАВЛЕННЫХ ФИЗИЧЕСКИМ ЛИЦАМ – РЕЗИДЕНТАМ В РУБЛЯХ Рис. 1ДИНАМИКА ПРОЦЕНТНЫХ СТАВОК (% ГОДОВЫХ) Рис. 2

СТРУКТУРА И ДИНАМИКА ЗАДОЛЖЕННОСТИ ПО ИЖК, ПРЕДОСТАВЛЕННЫМ ФИЗИЧЕСКИМ ЛИЦАМ – РЕЗИДЕНТАМ В РУБЛЯХ И ИНОСТРАННОЙ ВАЛЮТЕ, ВКЛЮЧАЯ ЗАДОЛЖЕННОСТЬ ПО ПРИОБРЕТЕННЫМ ПРАВАМ ТРЕБОВАНИЯ ПО ИЖК В РУБЛЯХ И ИНОСТРАННОЙ ВАЛЮТЕ (МЛРД РУБ.)

Рис. 3а

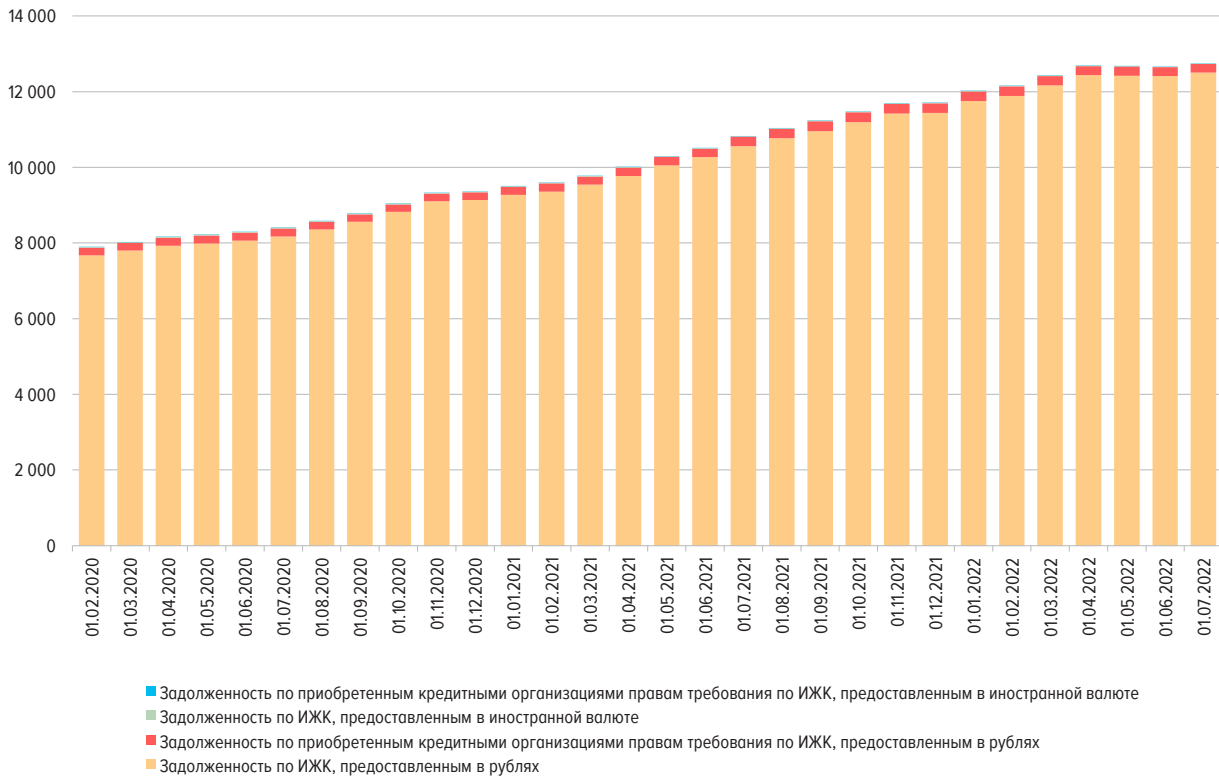

АБСОЛЮТНОЕ ИЗМЕНЕНИЕ ЗАДОЛЖЕННОСТИ ПО ИЖК (ЗА МЕСЯЦ), ПРЕДОСТАВЛЕННЫМ ФИЗИЧЕСКИМ ЛИЦАМ – РЕЗИДЕНТАМ В РУБЛЯХ И ИНОСТРАННОЙ ВАЛЮТЕ, ВКЛЮЧАЯ ЗАДОЛЖЕННОСТЬ ПО ПРИОБРЕТЕННЫМ ПРАВАМ ТРЕБОВАНИЯ ПО ИЖК В РУБЛЯХ И ИНОСТРАННОЙ ВАЛЮТЕ (МЛРД РУБ.)

Рис. 3б

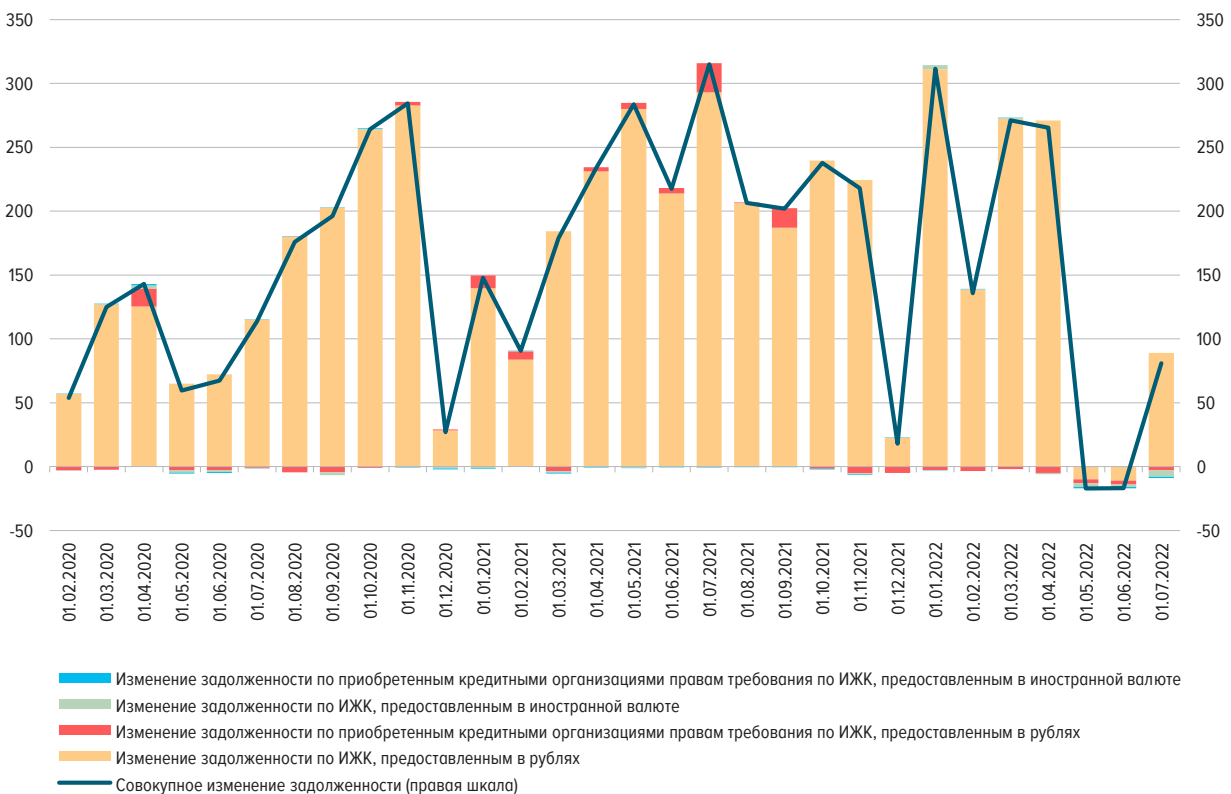

ЗАДОЛЖЕННОСТЬ ПО ИЖК, ПРЕДОСТАВЛЕННЫМ ФИЗИЧЕСКИМ ЛИЦАМ – РЕЗИДЕНТАМ В РУБЛЯХ

Рис. 4а

ЗАДОЛЖЕННОСТЬ ПО ИЖК, ПРЕДОСТАВЛЕННЫМ ФИЗИЧЕСКИМ ЛИЦАМ – РЕЗИДЕНТАМ
В ИНОСТРАННОЙ ВАЛЮТЕ

Рис. 4б



ДОЛЯ ПРОСРОЧЕННОЙ ЗАДОЛЖЕННОСТИ В ЗАДОЛЖЕННОСТИ ПО ИЖК, ПРЕДОСТАВЛЕННЫМ
ФИЗИЧЕСКИМ ЛИЦАМ – РЕЗИДЕНТАМ В РУБЛЯХ, В ДИНАМИКЕ

Рис. 5а

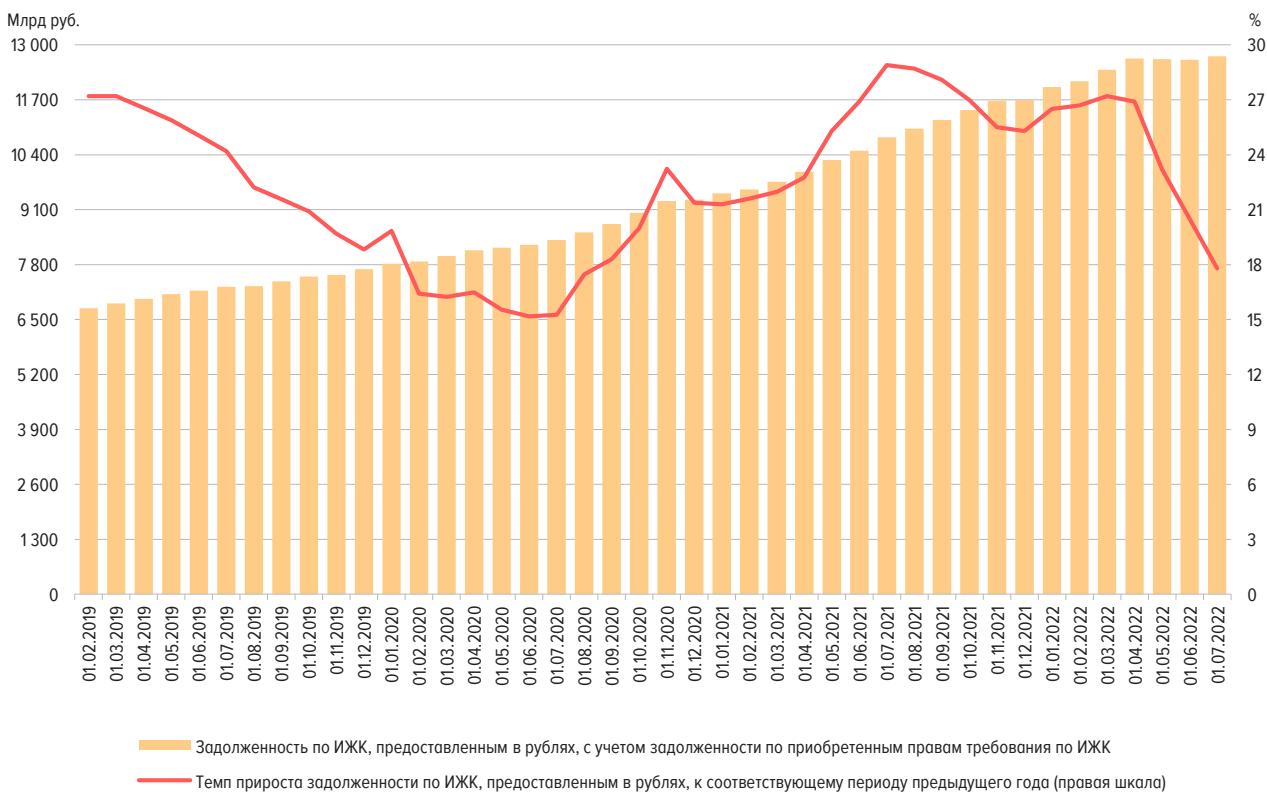
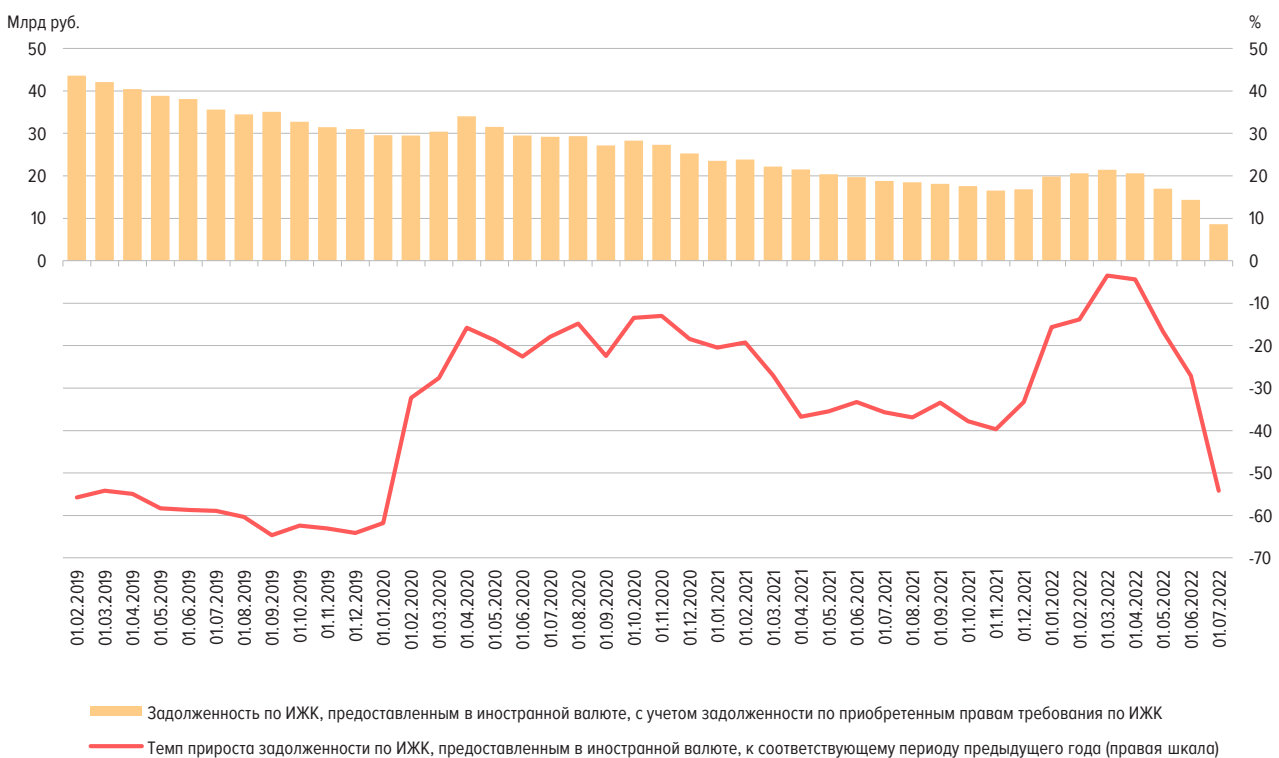
ДОЛЯ ПРОСРОЧЕННОЙ ЗАДОЛЖЕННОСТИ В ЗАДОЛЖЕННОСТИ ПО ИЖК, ПРЕДОСТАВЛЕННЫМ
ФИЗИЧЕСКИМ ЛИЦАМ – РЕЗИДЕНТАМ В ИНОСТРАННОЙ ВАЛЮТЕ, В ДИНАМИКЕ

Рис. 5б



ОБЪЕМ ИЖК, ПРЕДОСТАВЛЕННЫХ ФИЗИЧЕСКИМ ЛИЦАМ – РЕЗИДЕНТАМ ЗА КВАРТАЛ,
В РАЗРЕЗЕ ФЕДЕРАЛЬНЫХ ОКРУГОВ РОССИЙСКОЙ ФЕДЕРАЦИИ¹
(МЛРД РУБ.)

Рис. 6

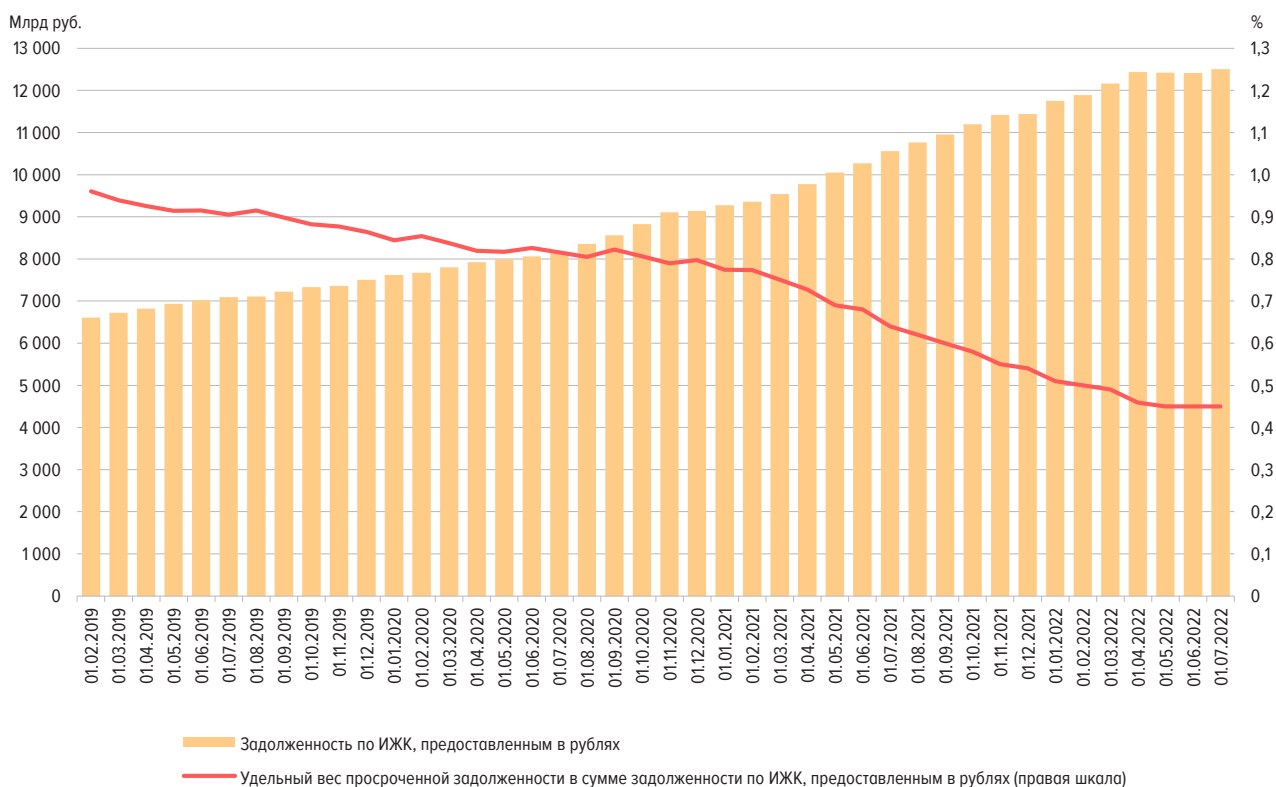
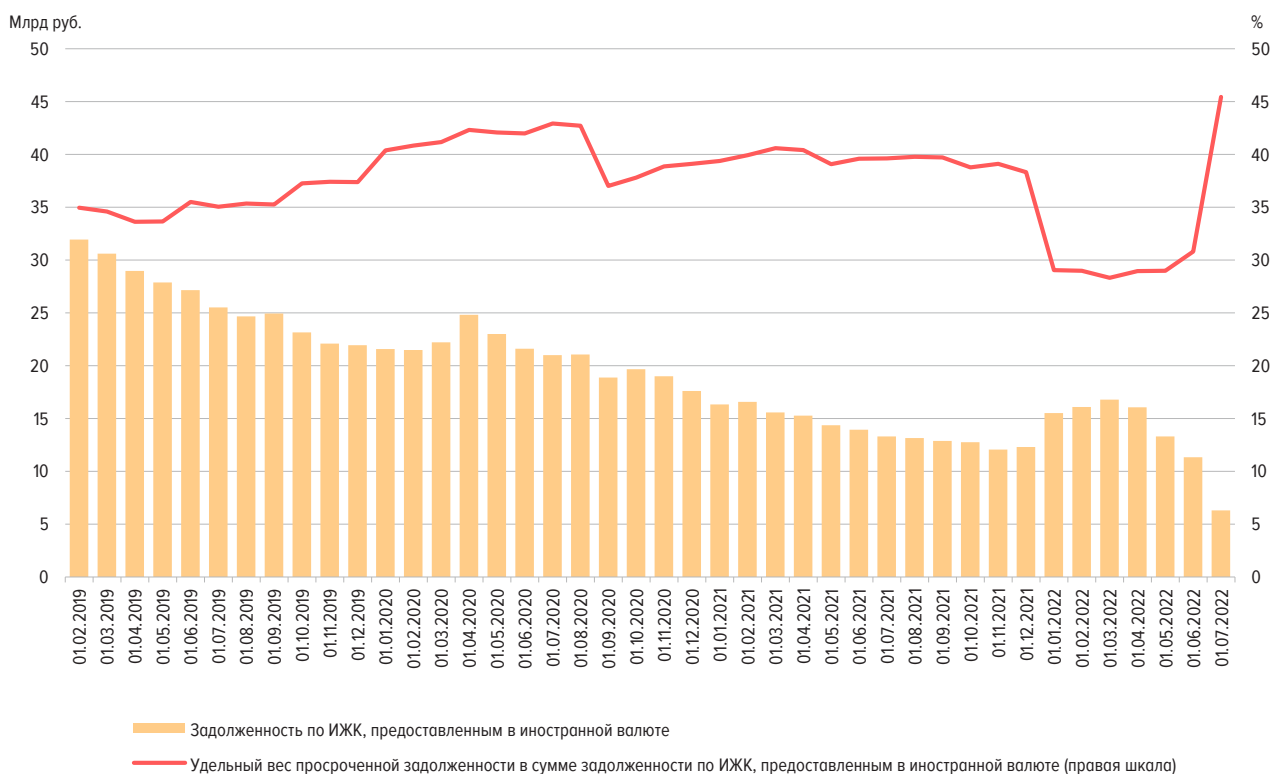
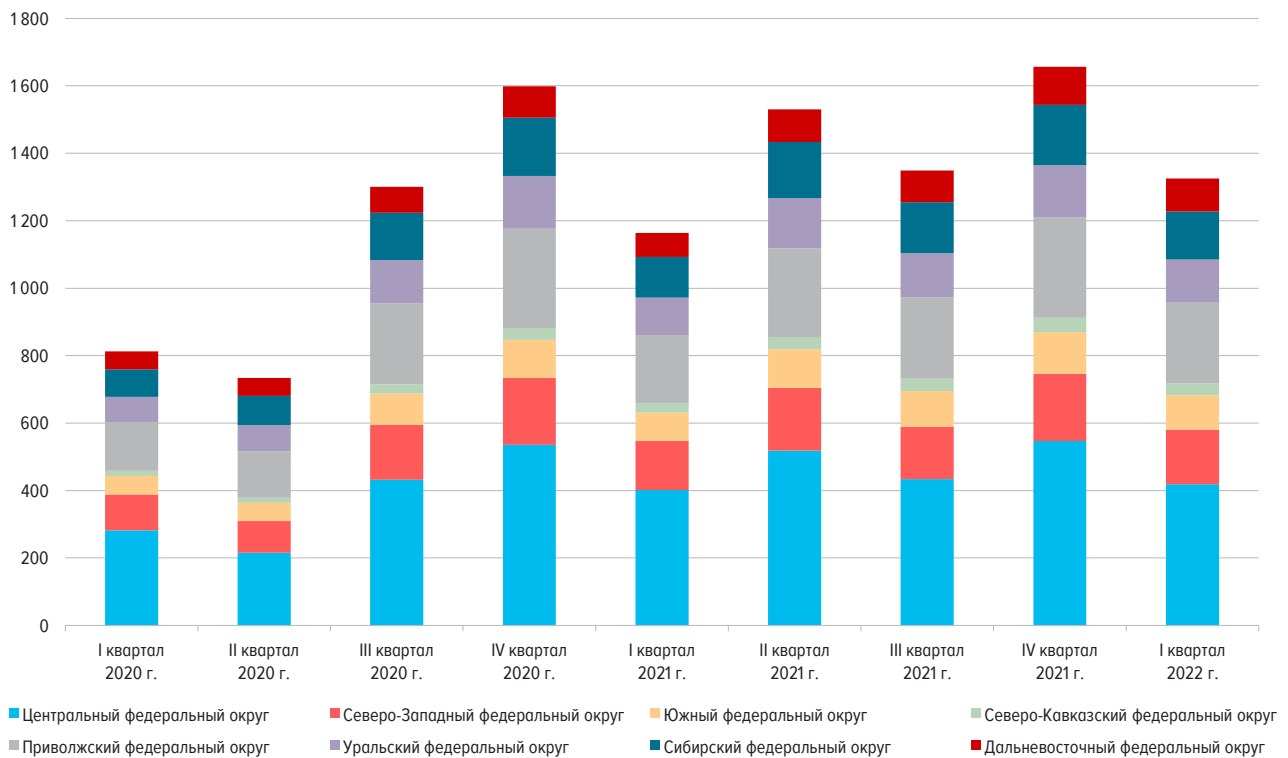

¹ Данные за II квартал 2022 г. будут опубликованы в выпуске №7 (27).

ЗАДОЛЖЕННОСТЬ ПО ИЖК, ПРЕДОСТАВЛЕННЫМ ФИЗИЧЕСКИМ ЛИЦАМ – РЕЗИДЕНТАМ НА КОНЕЦ КВАРТАЛА,
В РАЗРЕЗЕ ФЕДЕРАЛЬНЫХ ОКРУГОВ РОССИЙСКОЙ ФЕДЕРАЦИИ¹
(МЛРД РУБ.)

Рис. 7

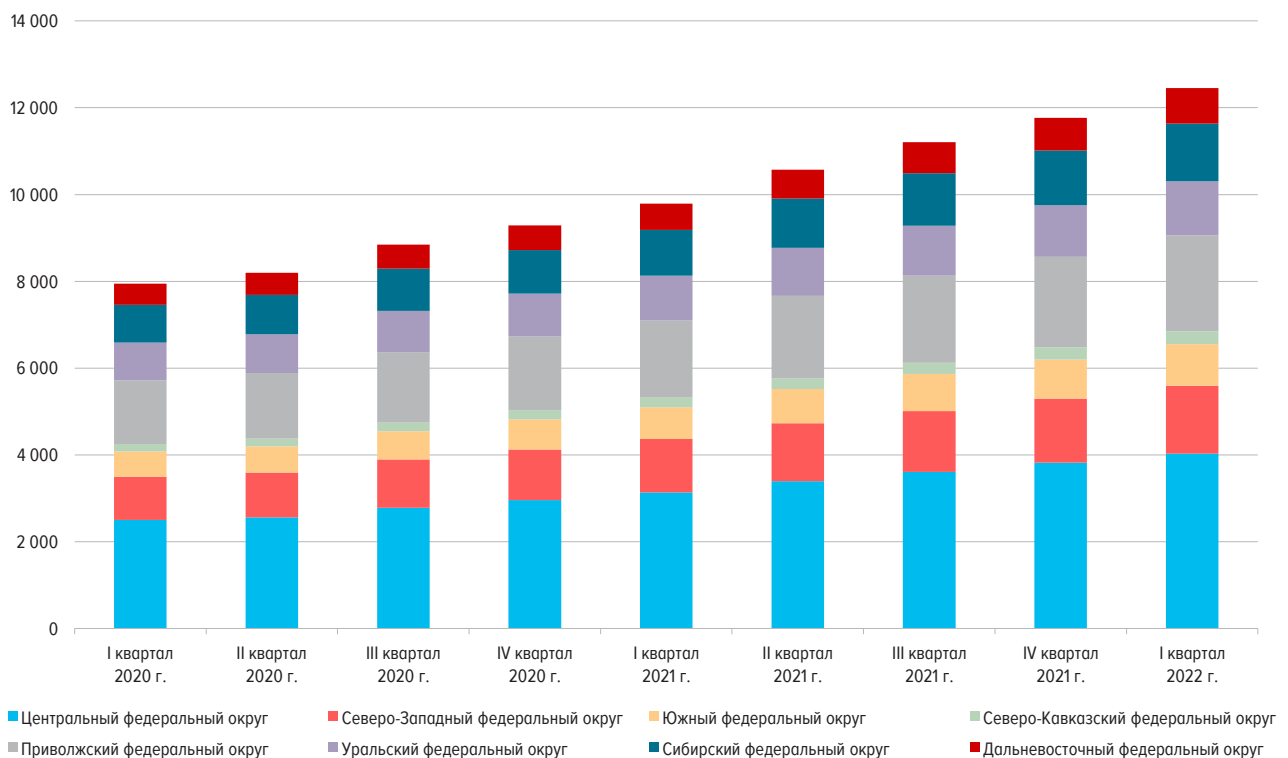

¹ Данные за II квартал 2022 г. будут опубликованы в выпуске №7 (27).

ДОЛЯ ИЖК В ОБЩЕМ ОБЪЕМЕ КРЕДИТОВ, ПРЕДОСТАВЛЕННЫХ ФИЗИЧЕСКИМ ЛИЦАМ – РЕЗИДЕНТАМ, ИТОГО ЗА КВАРТАЛ, В РАЗРЕЗЕ ФЕДЕРАЛЬНЫХ ОКРУГОВ РОССИЙСКОЙ ФЕДЕРАЦИИ¹

Рис. 8

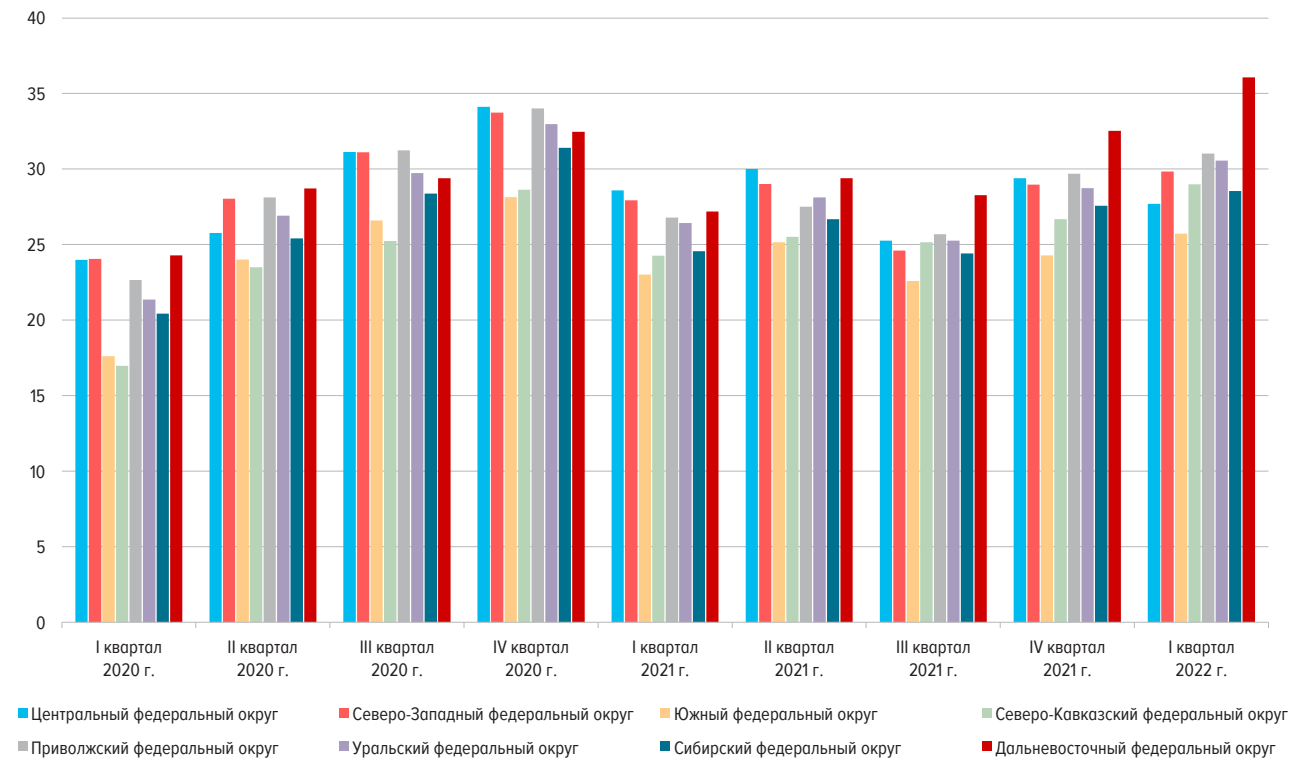

¹ Данные за II квартал 2022 г. будут опубликованы в выпуске №7 (27).

ДИАПАЗОН СРЕДНЕВЗВЕШЕННЫХ СТАВОК ПО ИЖК, В ТОМ ЧИСЛЕ ПО ИЖК ПО ДДУ, ПРЕДОСТАВЛЕННЫМ В ИЮНЕ 2022 ГОДА

Рис. 9

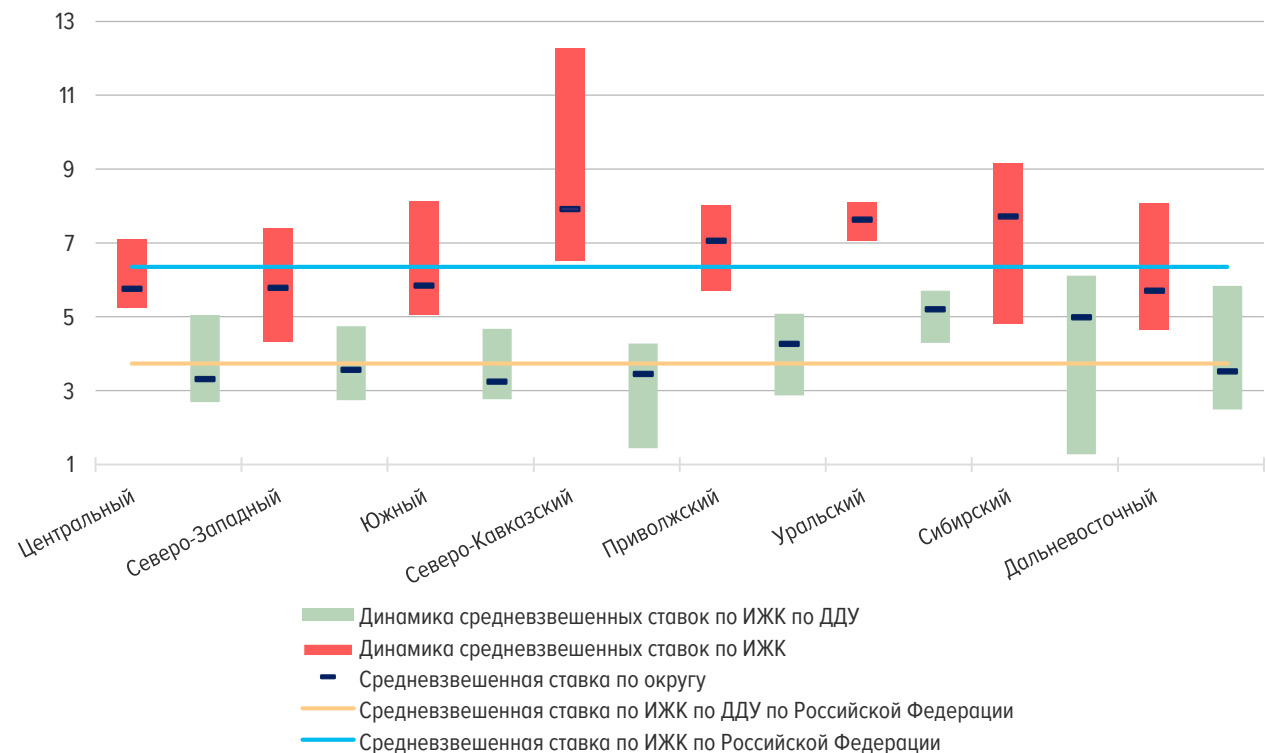

СРЕДНЕЗВЕШЕННАЯ ПРОЦЕНТНАЯ СТАВКА ПО ИЖК В РУБЛЯХ ЗА ИЮНЬ 2022 Г.
В РАЗРЕЗЕ СУБЪЕКТОВ РОССИЙСКОЙ ФЕДЕРАЦИИ
(% ГОДОВЫХ)

Рис. 10

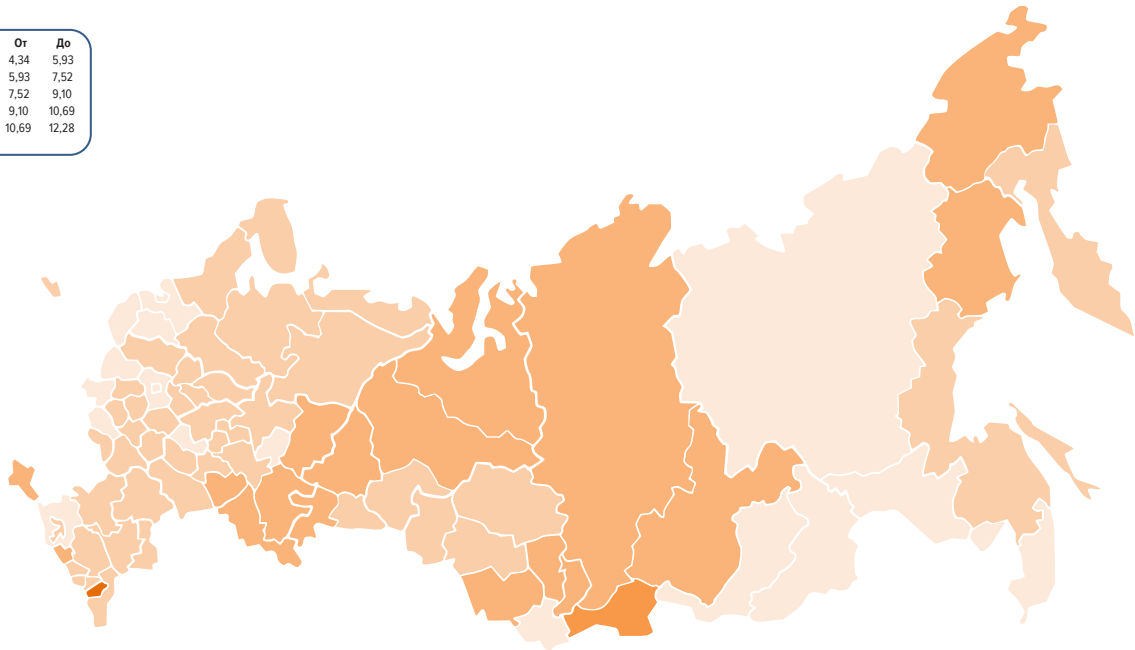
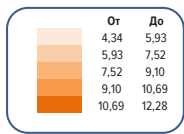

СРЕДНИЙ ОБЪЕМ ИЖК В РУБЛЯХ ЗА ИЮНЬ 2022 Г.
В РАЗРЕЗЕ СУБЪЕКТОВ РОССИЙСКОЙ ФЕДЕРАЦИИ
(МЛН РУБ.)

Рис. 11

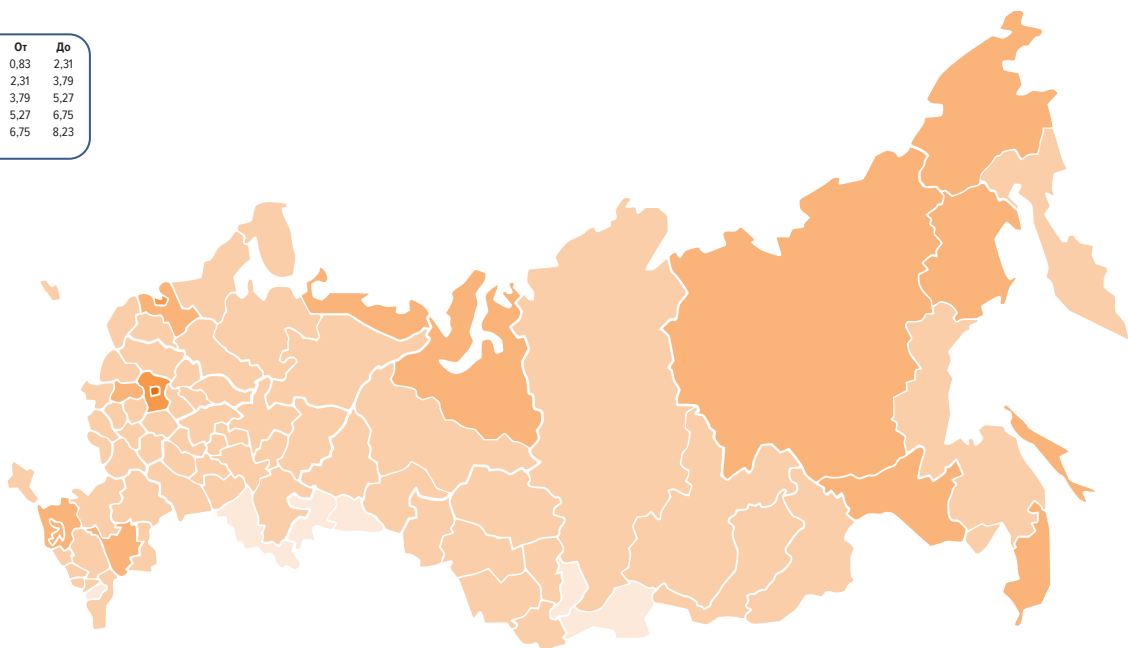
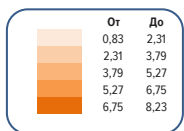

ДОЛЯ ПРОСРОЧЕННОЙ ЗАДОЛЖЕННОСТИ ПО ИЖК В ОБЩЕЙ ЗАДОЛЖЕННОСТИ ПО ИЖК
В РУБЛЯХ И ИНОСТРАННОЙ ВАЛЮТЕ НА 01.07.2022 В РАЗРЕЗЕ СУБЪЕКТОВ РОССИЙСКОЙ ФЕДЕРАЦИИ
(%)

Рис. 12

