



Банк России



ОКТАБРЬ 2021 ГОДА

СВЕДЕНИЯ О РЫНКЕ ИПОТЕЧНОГО ЖИЛИЩНОГО КРЕДИТОВАНИЯ В РОССИИ

Информационный бюллетень

Статистические показатели

Москва
2021

ОГЛАВЛЕНИЕ

КОММЕНТАРИИ К АКТУАЛЬНЫМ СТАТИСТИЧЕСКИМ ДАННЫМ..... 4

УСЛОВНЫЕ ОБОЗНАЧЕНИЯ, СОКРАЩЕНИЯ И ПРИМЕЧАНИЯ..... 5

Таблица 1.	Количество кредитных организаций – участников рынка ИЖК.....	6
Таблица 2.	ИЖК, предоставленные физическим лицам – резидентам, и приобретенные права требования по ИЖК в рублях	7
Таблица 3.	ИЖК, предоставленные физическим лицам – резидентам, и приобретенные права требования по ИЖК в иностранной валюте.....	8
Таблица 4.	ИЖК по ДДУ, предоставленные физическим лицам – резидентам в рублях.....	9
Таблица 5.	ИЖК по ДДУ, предоставленные физическим лицам – резидентам в иностранной валюте.....	10
Таблица 6.	Показатели прироста количества и объема предоставленных ИЖК и доли объема предоставленных ИЖК в общем объеме кредитов, предоставленных физическим лицам	11
Таблица 7.	Показатели прироста задолженности по ИЖК и ее доли в общей задолженности по кредитам, предоставленным физическим лицам.....	12
Таблица 8.	Ключевые показатели национального проекта «Жилье и городская среда» и федерального проекта «Ипотека» в его составе.....	13
Таблица 8а.	Средний уровень процентной ставки по ипотечному кредиту в региональном разрезе.....	14
Таблица 9.	Средняя цена 1 кв. м общей площади квартир на рынке жилья Российской Федерации.....	16
Таблица 10.	Объем досрочно погашенных ИЖК (прав требования по ИЖК).....	17
Таблица 11.	Объем рефинансируемых ИЖК (прав требования по ИЖК).....	18
Таблица 12.	Основные индикаторы, характеризующие досрочное погашение и рефинансирование ИЖК	19
Таблица 13.	Количество ИЖК, предоставленных физическим лицам – резидентам в рублях и в иностранной валюте, в разрезе субъектов Российской Федерации.....	20
Таблица 14.	Количество ИЖК по ДДУ, предоставленных физическим лицам – резидентам в рублях, в разрезе субъектов Российской Федерации	23
Таблица 15.	Объем ИЖК, предоставленных физическим лицам – резидентам в рублях и в иностранной валюте, в разрезе субъектов Российской Федерации.....	26
Таблица 16.	Объем ИЖК по ДДУ, предоставленных физическим лицам – резидентам в рублях, в разрезе субъектов Российской Федерации.....	29
Таблица 17.	Задолженность по ИЖК, предоставленным физическим лицам – резидентам в рублях и в иностранной валюте, в разрезе субъектов Российской Федерации.....	32
Таблица 18.	Задолженность по ИЖК по ДДУ, предоставленным физическим лицам – резидентам в рублях, в разрезе субъектов Российской Федерации	35
Таблица 19.	Просроченная задолженность по ИЖК, предоставленным физическим лицам – резидентам в рублях и в иностранной валюте, в разрезе субъектов Российской Федерации	38
Таблица 20.	Просроченная задолженность по ИЖК по ДДУ, предоставленным физическим лицам – резидентам в рублях, в разрезе субъектов Российской Федерации.....	41
Таблица 21.	Средневзвешенная процентная ставка по ИЖК, предоставленным физическим лицам – резидентам в рублях в течение месяца, в разрезе субъектов Российской Федерации	44

Таблица 22. Средневзвешенная процентная ставка по ИЖК по ДДУ, предоставленным физическим лицам – резидентам в рублях в течение месяца, в разрезе субъектов Российской Федерации	47
Таблица 23. Доля предоставленных ИЖК в общем объеме кредитов, предоставленных физическим лицам – резидентам в рублях и в иностранной валюте в течение месяца, в разрезе субъектов Российской Федерации	50
Рисунок 1. Динамика объема ИЖК, предоставленных физическим лицам – резидентам в рублях.....	53
Рисунок 2. Динамика процентных ставок	53
Рисунок 3а. Структура и динамика задолженности по ИЖК, предоставленным физическим лицам – резидентам в рублях и в иностранной валюте, включая задолженность по приобретенным правам требования по ИЖК в рублях и в иностранной валюте.....	54
Рисунок 3б. Абсолютное изменение задолженности по ИЖК (за месяц), предоставленным физическим лицам – резидентам в рублях и в иностранной валюте, включая задолженность по приобретенным правам требования по ИЖК в рублях и в иностранной валюте	54
Рисунок 4а. Задолженность по ИЖК, предоставленным физическим лицам – резидентам в рублях.....	55
Рисунок 4б. Задолженность по ИЖК, предоставленным физическим лицам – резидентам в иностранной валюте	55
Рисунок 5а. Доля просроченной задолженности в задолженности по ИЖК, предоставленным физическим лицам – резидентам в рублях, в динамике.....	56
Рисунок 5б. Доля просроченной задолженности в задолженности по ИЖК, предоставленным физическим лицам – резидентам в иностранной валюте, в динамике.....	56
Рисунок 6. Объем ИЖК, предоставленных физическим лицам – резидентам за квартал, в разрезе федеральных округов Российской Федерации	57
Рисунок 7. Задолженность по ИЖК, предоставленным физическим лицам – резидентам на конец квартала, в разрезе федеральных округов Российской Федерации.....	57
Рисунок 8. Доля ИЖК в общем объеме кредитов, предоставленных физическим лицам – резидентам, итого за квартал, в разрезе федеральных округов Российской Федерации.....	58
Рисунок 9. Средневзвешенная процентная ставка по ИЖК в рублях за октябрь 2021 г. в разрезе субъектов Российской Федерации	59
Рисунок 10. Средний объем ИЖК в рублях за октябрь 2021 г. в разрезе субъектов Российской Федерации.....	59

Материал подготовлен Департаментом статистики.

При использовании материалов выпуска ссылка на Банк России обязательна.

Фото на обложке: А. Бок, Банк России

107016, Москва, ул. Неглинная, 12

Официальный сайт Банка России: www.cbr.ru

© Центральный банк Российской Федерации, 2021

КОММЕНТАРИИ К АКТУАЛЬНЫМ СТАТИСТИЧЕСКИМ ДАННЫМ

В октябре 2021 г. наблюдалось увеличение количества и объема выдачи ипотечных жилищных кредитов (ИЖК). Кредитные организации предоставили 161,8 тыс. ИЖК на общую сумму 500,6 млрд руб. против 157,7 тыс. ИЖК на сумму 477,2 млрд руб. в сентябре. Вместе с тем по сравнению с аналогичным показателем прошлого года, когда отмечались достаточно высокие показатели по выданным ИЖК, объем предоставленных в октябре ИЖК снизился на 8,4%.

Наибольший объем ИЖК, как и прежде, был предоставлен в г. Москве (73,4 млрд руб.), Московской области (41,5 млрд руб.) и г. Санкт-Петербурге (31,8 млрд руб.), наименьший – в Республике Ингушетия (187 млн руб.).

Количество ипотечных жилищных кредитов под залог прав требования по договорам участия в долевом строительстве (ИЖК по ДДУ) увеличилось до 39,2 тыс., объем предоставленных ИЖК по ДДУ составил 161,0 млрд руб. (37,3 тыс. кредитов и 151,1 млрд руб. в сентябре). Однако по сравнению с аналогичными показателями октября 2020 г. объем и количество ИЖК по ДДУ также были ниже – на 14,3 и 32,6% соответственно.

Наибольший объем ИЖК по ДДУ был предоставлен в г. Москве (32,6 млрд руб.), Московской области (14,6 млрд руб.) и г. Санкт-Петербурге (14,2 млрд руб.), наименьший – в Республике Алтай (27 млн руб.).

Средневзвешенная процентная ставка по ИЖК в октябре 2021 г. снизилась и составила 7,70% (в сентябре – 7,73%), аналогично снизилась и ставка по ИЖК по ДДУ, составив 6,00% (в сентябре – 6,24%). Минимальная средневзвешенная ставка по ИЖК наблюдалась в Республике Саха (Якутия) – 5,93%, максимальная – в Республике Ингушетия (8,84%). В определенной степени такая динамика была обусловлена ростом объема предоставленных крупнейшими банками льготных ипотечных кредитов.

На фоне сохранения благоприятной динамики средневзвешенной ставки по ИЖК в октябре 2021 г. продолжилось увеличение сроков кредитования: в отчетном месяце средневзвешенный срок по ИЖК, предоставленным в рублях, составил 250,9 месяца, что на 29,2 месяца, или 2,4 года, больше аналогичного показателя 2020 года.

Задолженность по ИЖК с учетом приобретенных прав требования на 01.11.2021 в целом по Российской Федерации составила 11,4 трлн руб., увеличившись за месяц на 1,9%, а по сравнению с аналогичной датой годом ранее – на 25,3%. Задолженность по ИЖК по ДДУ также выросла и на 01.11.2021 составила 2,6 трлн руб. (2,0 трлн руб. годом ранее).

Максимальный годовой темп прироста задолженности по ИЖК отмечался в Чеченской Республике (78,0%) и г. Севастополе (66,9%), минимальный – в Ямало-Ненецком автономном округе (3,7%). Наибольший удельный вес в структуре общей задолженности по ИЖК сохранился за г. Москвой (13,8%) и Московской областью (8,7%), а наименьший сложился в Республике Ингушетия (0,02%).

Позитивным фактом в октябре 2021 г. стало сокращение просроченной задолженности до 67,7 млрд руб. (79,2 млрд руб. в октябре 2020 г.). При этом доля просроченной задолженности по ИЖК в рублях в октябре 2021 г. сохранилась на уровне 0,6%.

ИЖК упрочили свою позицию в кредитах физическим лицам: по состоянию на 01.11.2021 доля задолженности по ИЖК в общей сумме задолженности по кредитам выросла до 47,8% (годом ранее – 46,4%).

Цены на первичном рынке жилья¹ в III квартале 2021 г. увеличились на 5,1% по сравнению с предыдущим кварталом и на 22,8% по сравнению с аналогичным периодом годом ранее.

¹ По данным Росстата.

На вторичном рынке жилья наблюдался более низкий темп прироста цен: 3,4 и 14,6% соответственно.

С учетом роста цен на рынке жилья вырос и средний размер ИЖК: в III квартале 2021 г. он составил 2,9 млн руб., что на 18,4% больше аналогичного показателя годом ранее, в октябре 2021 г. – уже 3,1 млн руб. (прирост на 20,2% по сравнению с прошлым годом).

Наибольшие показатели по среднему размеру ИЖК в октябре текущего года традиционно отмечались в г. Москве (6,8 млн руб.), а также Московской области и г. Санкт-Петербурге (4,6 и 4,5 млн руб. соответственно), наименьший средний размер ИЖК наблюдался в Республике Ингушетия и Чеченской Республике (0,8 и 1,0 млн руб. соответственно).

В III квартале 2021 г. было *досрочно погашено ИЖК* на сумму 545,4 млрд руб., в том числе прав требования по ИЖК – на 14,1 млрд руб., что суммарно соответствует аналогичному показателю III квартала прошлого года (567,3 и 13,6 млрд руб.). Доля ИЖК (прав требования по ИЖК), досрочно погашенных собственными средствами заемщиков, составила 87,4%. Соотношение объема досрочно погашенных ИЖК (прав требования по ИЖК) и предоставленных ИЖК было равно 40,5% (в аналогичный период 2020 г. – 41,5%).

В III квартале 2021 г. наблюдалось более активное рефинансирование ИЖК: 43 кредитные организации *рефинансировали ИЖК* (права требования по ИЖК) путем продажи пула ИЖК на сумму 22,6 млрд руб., в том числе с дальнейшей эмиссией ипотечных ценных бумаг – на 11,4 млрд руб. (в III квартале 2020 года – на 14,8 и 4,7 млрд руб. соответственно).

УСЛОВНЫЕ ОБОЗНАЧЕНИЯ, СОКРАЩЕНИЯ И ПРИМЕЧАНИЯ

ИЖК – ипотечный жилищный кредит

ИЖК по ДДУ – ипотечный жилищный кредит под залог прав требования по договорам участия в долевом строительстве

«-» – нет данных

0,0 и 0,00 – нулевые данные или небольшая величина

Имеющиеся расхождения между итогом и суммой слагаемых объясняются округлением данных.

Источником информации для составления информационного бюллетеня является отчетность кредитных организаций по форме 0409316 «Сведения о кредитах, предоставленных физическим лицам», установленной Указанием Банка России от 08.10.2018 № 4927-У «О перечне, формах и порядке составления и представления форм отчетности кредитных организаций в Центральный банк Российской Федерации».

КОЛИЧЕСТВО КРЕДИТНЫХ ОРГАНИЗАЦИЙ – УЧАСТНИКОВ РЫНКА ИЖК
(ЕДИНИЦ)

Табл. 1

Отчетный период ¹	Количество кредитных организаций					
	действующих, всего	в том числе:				
		предоставляющих ИЖК	предоставляющих ИЖК по ДДУ	приобретающих права требования по ИЖК	осуществляющих перекредитование ранее предостав- ленных ИЖК	привлекающих рефинансирова- ние на вторичном рынке ипотечного кредитования
I квартал 2018 г.	542	390	172	121	61	41
II квартал 2018 г.	524	382	175	118	71	43
III квартал 2018 г.	508	366	164	114	68	43
IV квартал 2018 г.	484	350	152	114	63	51
I квартал 2019 г.	474	338	148	108	54	40
II квартал 2019 г.	464	329	137	104	53	47
III квартал 2019 г.	454	320	132	104	50	45
IV квартал 2019 г.	442	318	132	102	58	48
I квартал 2020 г.	434	303	128	97	69	45
II квартал 2020 г.	427	298	120	98	59	43
III квартал 2020 г.	418	289	119	97	62	40
IV квартал 2020 г.	406	280	122	94	63	52
I квартал 2021 г.	398	277	118	92	74	47
II квартал 2021 г.	378	270	115	90	64	44
III квартал 2021 г.	373	265	107	88	69	43

Табл. 2

ИЖК, ПРЕДОСТАВЛЕННЫЕ ФИЗИЧЕСКИМ ЛИЦАМ – РЕЗИДЕНТАМ,
И ПРИОБРЕТЕННЫЕ ПРАВА ТРЕБОВАНИЯ ПО ИЖК В РУБЛЯХ

Отчетная дата	За месяц, предшествующий отчетной дате					На отчетную дату		
	Количество предоставленных кредитов, единиц	Объем предоставленных кредитов, млн руб.	Средний объем ИЖК, млн руб.	Средневзвешенный срок кредитования по кредитам, предоставленным в течение месяца, месяцев	Средневзвешенная ставка по кредитам, предоставленным в течение месяца, %	Задолженность по предоставленным кредитам, млн руб.		Задолженность по приобретенным кредитными организациями правам требования по ИЖК, млн руб.
						всего	в том числе просроченная	
01.01.2018	151 308	290 469	1,92	187,6	9,79	5 144 935	54 575	134 733
01.01.2019	157 236	340 912	2,17	200,1	9,66	6 376 845	61 300	149 793
01.02.2019	81 054	173 119	2,14	206,9	9,88	6 605 728	63 458	159 117
01.03.2019	105 570	230 600	2,18	210,9	10,16	6 719 377	63 095	163 326
01.04.2019	103 614	227 491	2,20	212,6	10,42	6 823 532	63 164	163 788
01.05.2019	110 319	242 515	2,20	214,1	10,56	6 937 897	63 401	160 704
01.06.2019	86 917	192 107	2,21	214,2	10,54	7 018 203	64 219	162 674
01.07.2019	97 804	217 713	2,23	215,2	10,30	7 095 526	64 203	178 923
01.08.2019	102 801	226 828	2,21	215,0	10,23	7 110 369	65 035	177 667
01.09.2019	109 793	241 650	2,20	215,7	9,90	7 220 929	64 889	183 300
01.10.2019	110 650	246 859	2,23	216,2	9,67	7 333 649	64 699	184 540
01.11.2019	123 816	281 688	2,28	216,6	9,41	7 363 886	64 559	189 073
01.12.2019	123 018	284 033	2,31	215,7	9,22	7 502 828	64 857	189 991
01.01.2020	156 603	369 629	2,36	215,1	9,05	7 615 301	64 295	206 491
01.02.2020	83 515	200 428	2,40	216,7	8,85	7 672 199	65 534	203 460
01.03.2020	115 629	282 875	2,45	218,3	8,73	7 798 917	65 323	200 920
01.04.2020	133 129	329 468	2,47	217,4	8,68	7 924 400	64 949	214 848
01.05.2020	97 453	217 771	2,23	216,5	8,42	7 989 365	65 295	211 917
01.06.2020	93 129	214 980	2,31	213,6	7,56	8 061 682	66 625	209 130
01.07.2020	127 032	300 654	2,37	214,9	7,64	8 176 737	66 687	208 125
01.08.2020	155 588	383 429	2,46	217,7	7,38	8 357 023	67 230	203 714
01.09.2020	163 914	413 234	2,52	218,4	7,26	8 559 967	70 375	199 231
01.10.2020	198 747	503 565	2,53	219,7	7,32	8 823 814	71 129	198 393
01.11.2020	212 287	546 199	2,57	221,7	7,31	9 106 505	71 901	201 183
01.12.2020	188 503	491 441	2,61	223,0	7,38	9 134 786	72 796	202 063
01.01.2021	211 564	560 284	2,65	225,1	7,36	9 274 488	71 826	211 988
01.02.2021	95 057	259 537	2,73	227,8	7,23	9 358 266	72 431	218 519
01.03.2021	144 983	403 303	2,78	229,8	7,26	9 542 589	71 660	214 822
01.04.2021	178 113	501 004	2,81	233,8	7,23	9 773 695	71 060	218 059
01.05.2021	191 425	550 892	2,88	237,9	7,30	10 053 740	69 716	222 855
01.06.2021	148 464	433 830	2,92	240,4	7,30	10 267 497	69 493	227 303
01.07.2021	178 720	544 951	3,05	243,9	7,07	10 560 576	67 405	250 118
01.08.2021	151 422	433 085	2,86	242,9	7,67	10 767 013	66 407	250 522
01.09.2021	150 792	439 015	2,91	244,6	7,78	10 954 157	66 136	265 709
01.10.2020	157 723	476 775	3,02	246,8	7,73	11 193 179	64 515	264 121
01.11.2021	161 784	500 588	3,09	250,9	7,70	11 418 388	62 978	258 886

Табл. 3

ИЖК, ПРЕДОСТАВЛЕННЫЕ ФИЗИЧЕСКИМ ЛИЦАМ – РЕЗИДЕНТАМ,
И ПРИОБРЕТЕННЫЕ ПРАВА ТРЕБОВАНИЯ ПО ИЖК В ИНОСТРАННОЙ ВАЛЮТЕ

Отчетная дата	За месяц, предшествующий отчетной дате					На отчетную дату		
	Количество предоставленных кредитов, единиц	Объем предоставленных кредитов, млн руб.	Средний объем ИЖК, млн руб.	Средневзвешенный срок кредитования по кредитам, предоставленным в течение месяца, месяцев	Средневзвешенная ставка по кредитам, предоставленным в течение месяца, %	Задолженность по предоставленным кредитам, млн руб.		Задолженность по приобретенным кредитными организациями правам требования по ИЖК, млн руб.
						всего	в том числе просроченная	
01.01.2018	1	-	-	-	-	42 529	14 405	22 074
01.01.2019	0	-	-	-	-	33 564	11 565	18 400
01.02.2019	0	0	0,00	0	0	31 941	11 167	11 667
01.03.2019	1	3	3,29	13,4	10,00	30 611	10 586	11 447
01.04.2019	4	123	30,71	17,1	7,58	28 967	9 744	11 432
01.05.2019	4	117	29,24	11,1	9,12	27 872	9 376	10 941
01.06.2019	1	33	32,53	12,8	12,00	27 161	9 643	10 952
01.07.2019	1	5	4,69	128,6	10,00	25 523	8 946	10 058
01.08.2019	0	0	0,00	0	0	24 652	8 715	9 795
01.09.2019	0	0	0,00	0	0	24 945	8 797	10 093
01.10.2019	1	1	0,97	5,8	10,00	23 160	8 633	9 542
01.11.2019	3	10	3,38	42,5	9,04	22 084	8 264	9 347
01.12.2019	2	368	183,9	12,0	5,00	21 946	8 204	9 031
01.01.2020	5	15	2,97	80,9	10,00	21 583	8 714	7 966
01.02.2020	0	0	0,00	0	0	21 477	8 771	8 044
01.03.2020	1	21	21,44	17,2	9,00	22 223	9 149	8 208
01.04.2020	2	26	13,25	38,3	9,02	24 808	10 502	9 203
01.05.2020	0	0	0,00	0	0	23 001	9 682	8 535
01.06.2020	0	0	0,00	0	0	21 612	9 074	7 892
01.07.2020	0	0	0,00	0	0	21 005	9 020	8 209
01.08.2020	2	17	8,43	100,4	7,64	21 045	8 991	8 294
01.09.2020	0	0	0,00	0	0	18 874	6 985	8 302
01.10.2020	1	135	134,66	176,0	5,00	19 649	7 431	8 653
01.11.2020	2	153	76,61	178,2	5,00	18 990	7 383	8 352
01.12.2020	0	0	0,00	0	0	17 597	6 882	7 663
01.01.2021	0	0	0,00	0	0	16 326	6 429	7 178
01.02.2021	0	0	0,00	0	0	16 582	6 622	7 261
01.03.2021	0	0	0,00	0	0	15 559	6 317	6 649
01.04.2021	0	0	0,00	0	0	15 259	6 169	6 252
01.05.2021	1	65	64,56	179,8	5,00	14 350	5 610	5 998
01.06.2021	1	0	0	10,8	11,00	13 925	5 513	5 742
01.07.2021	3	161	53,78	63,1	6,12	13 305	5 271	5 468
01.08.2021	0	0	0,01	0	0	13 134	5 225	5 387
01.09.2021	0	0	0	0	0	12 868	5 109	5 224
01.10.2021	2	425	212,75	123,7	4,8	12 743	4 943	4 868
01.11.2021	1	53	52,85	194,0	1,50	12 047	4 712	4 451

ИЖК ПО ДДУ, ПРЕДОСТАВЛЕННЫЕ ФИЗИЧЕСКИМ ЛИЦАМ – РЕЗИДЕНТАМ
В РУБЛЯХ

Табл. 4

Отчетная дата	За месяц, предшествующий отчетной дате					На отчетную дату	
	Количество предоставленных кредитов, единиц	Объем предоставленных кредитов, млн руб.	Средний объем ИЖК по ДДУ, млн руб.	Средневзвешенный срок кредитования по кредитам, предоставленным в течение месяца, месяцев	Средневзвешенная ставка по кредитам, предоставленным в течение месяца, %	Задолженность по предоставленным кредитам, млн руб.	в том числе просроченная
01.01.2018	38 565	84 967	2,20	190,3	9,77	1 119 333	3 643
01.01.2019	35 598	86 870	2,44	196,0	9,40	1 365 156	4 757
01.02.2019	22 845	57 334	2,51	210,4	9,65	1 402 703	4 754
01.03.2019	28 793	74 259	2,58	212,6	9,94	1 388 580	4 809
01.04.2019	27 957	72 950	2,61	215,4	10,09	1 399 883	4 696
01.05.2019	28 829	76 035	2,64	214,0	10,13	1 409 270	4 753
01.06.2019	24 260	65 351	2,69	215,9	10,04	1 420 731	4 844
01.07.2019	27 101	72 994	2,69	216,7	9,82	1 415 753	4 901
01.08.2019	24 223	66 037	2,73	218,2	9,68	1 415 235	4 987
01.09.2019	28 097	75 796	2,70	217,8	9,35	1 428 611	5 001
01.10.2019	29 431	80 880	2,75	219,9	9,12	1 449 474	5 102
01.11.2019	31 248	87 866	2,81	221,4	8,84	1 468 647	5 217
01.12.2019	31 104	88 950	2,86	221,5	8,57	1 497 157	5 331
01.01.2020	35 881	104 998	2,93	223,2	8,28	1 523 354	5 464
01.02.2020	22 267	67 566	3,03	227,4	7,99	1 530 721	5 734
01.03.2020	28 952	89 888	3,10	228,6	7,81	1 555 363	5 790
01.04.2020	32 553	100 784	3,10	228,0	7,82	1 576 903	5 777
01.05.2020	19 793	54 994	2,78	223,3	6,95	1 580 713	5 873
01.06.2020	29 404	79 975	2,72	213,7	5,79	1 603 389	5 778
01.07.2020	40 638	112 686	2,77	216,9	6,10	1 653 768	5 953
01.08.2020	48 275	145 134	3,01	220,1	5,93	1 731 534	6 143
01.09.2020	51 114	158 615	3,10	221,6	5,88	1 820 089	6 265
01.10.2020	55 654	177 791	3,19	223,3	5,94	1 918 009	6 332
01.11.2020	58 192	187 836	3,23	224,0	5,90	2 014 745	6 505
01.12.2020	46 869	155 294	3,31	225,9	5,92	2 080 416	6 612
01.01.2021	50 074	168 010	3,36	229,0	5,83	2 145 941	6 555
01.02.2021	25 809	91 366	3,54	232,2	5,86	2 171 969	6 772
01.03.2021	36 553	135 131	3,70	236,1	5,92	2 221 929	6 764
01.04.2021	42 493	159 602	3,76	244,1	5,91	2 273 382	6 823
01.05.2021	46 184	177 946	3,85	247,5	5,83	2 346 398	6 677
01.06.2021	36 818	144 413	3,92	250,9	5,62	2 400 178	6 656
01.07.2021	52 891	214 640	4,06	252,5	5,48	2 495 721	6 344
01.08.2021	28 229	109 218	3,87	250,8	6,23	2 516 079	6 228
01.09.2021	32 572	127 118	3,90	251,4	6,39	2 541 144	6 231
01.10.2020	37 268	151 107	4,05	252,9	6,24	2 582 847	6 043
01.11.2021	39 204	160 983	4,11	257,2	6,00	2 640 145	5 836

Табл. 5

ИЖК ПО ДДУ, ПРЕДОСТАВЛЕННЫЕ ФИЗИЧЕСКИМ ЛИЦАМ – РЕЗИДЕНТАМ
В ИНОСТРАННОЙ ВАЛЮТЕ

Отчетная дата	За месяц, предшествующий отчетной дате					На отчетную дату	
	Количество предоставленных кредитов, единиц	Объем предоставленных кредитов, млн руб.	Средний объем ИЖК по ДДУ, млн руб.	Средневзвешенный срок кредитования по кредитам, предоставленным в течение месяца, месяцев	Средневзвешенная ставка по кредитам, предоставленным в течение месяца, %	Задолженность по предоставленным кредитам, млн руб.	в том числе просроченная
01.01.2018	0	-	-	-	-	1185	483
01.01.2019	0	-	-	-	-	649	404
01.02.2019	0	0	0,00	0,0	0,00	679	507
01.03.2019	0	0	0,00	0,0	0,00	663	501
01.04.2019	0	0	0,00	0,0	0,00	564	407
01.05.2019	0	0	0,00	0,0	0,00	549	408
01.06.2019	0	0	0,00	0,0	0,00	565	433
01.07.2019	0	0	0,00	0,0	0,00	511	393
01.08.2019	0	0	0,00	0,0	0,00	486	379
01.09.2019	0	0	0,00	0,0	0,00	509	397
01.10.2019	0	0	0,00	0,0	0,00	477	372
01.11.2019	0	0	0,00	0,0	0,00	467	363
01.12.2019	0	0	0,00	0,0	0,00	461	363
01.01.2020	0	0	0,00	0,0	0,00	439	348
01.02.2020	0	0	0,00	0,0	0,00	463	376
01.03.2020	0	0	0,00	0,0	0,00	488	399
01.04.2020	0	0	0,00	0,0	0,00	569	467
01.05.2020	0	0	0,00	0,0	0,00	510	414
01.06.2020	0	0	0,00	0,0	0,00	490	404
01.07.2020	0	0	0,00	0,0	0,00	481	403
01.08.2020	0	0	0,00	0,0	0,00	502	425
01.09.2020	0	0	0,00	0,0	0,00	459	381
01.10.2020	0	0	0,00	0,0	0,00	494	410
01.11.2020	0	0	0,00	0,0	0,00	478	396
01.12.2020	0	0	0,00	0,0	0,00	451	374
01.01.2021	0	0	0,00	0,0	0,00	418	344
01.02.2021	0	0	0,00	0,0	0,00	431	355
01.03.2021	0	0	0,00	0,0	0,00	402	329
01.04.2021	0	0	0,00	0,0	0,00	402	329
01.05.2021	0	0	0,00	0,0	0,00	377	309
01.06.2021	0	0	0,00	0,0	0,00	372	305
01.07.2021	2	130 942	65,47	36,1	1,64	492	298
01.08.2020	0	0	0,00	0,0	0,00	358	293
01.09.2021	0	0	0,00	0,0	0,00	293	229
01.10.2020	0	0	0,00	0,0	0,00	286	225
01.11.2021	1	52 851	52,85	194,0	1,50	330	218

ПОКАЗАТЕЛИ ПРИРОСТА КОЛИЧЕСТВА И ОБЪЕМА ПРЕДОСТАВЛЕННЫХ ИЖК И ДОЛИ ОБЪЕМА
ПРЕДОСТАВЛЕННЫХ ИЖК В ОБЩЕМ ОБЪЕМЕ КРЕДИТОВ, ПРЕДОСТАВЛЕННЫХ ФИЗИЧЕСКИМ ЛИЦАМ
(%)

Табл. 6

Отчетный период	Темп прироста количества ИЖК в рублях к соответствующему периоду предыдущего года	Темп прироста объема ИЖК в рублях к соответствующему периоду предыдущего года	Доля предоставленных ИЖК в общем объеме кредитов, предоставленных физическим лицам, в отчетном периоде		
			всего	в том числе в рублях	в том числе в иностранной валюте
Январь 2019 г.	3,9	16,8	19,2	19,3	0,0
Февраль 2019 г.	2,8	15,9	23,4	23,5	0,1
Март 2019 г.	-12,7	-3,1	20,4	20,4	3,9
Апрель 2019 г.	-12,0	-2,7	20,1	20,2	3,9
Май 2019 г.	-26,4	-18,4	17,8	17,9	1,3
Июнь 2019 г.	-18,9	-10,3	19,5	19,5	0,2
Июль 2019 г.	-15,6	-7,9	19,0	19,0	0,0
Август 2019 г.	-13,0	-7,0	19,7	19,7	0,0
Сентябрь 2019 г.	-9,3	-3,1	19,6	19,7	0,0
Октябрь 2019 г.	-12,3	-6,0	22,2	22,2	0,4
Ноябрь 2019 г.	-18,7	-2,2	23,0	23,0	10,9
Декабрь 2019 г.	-0,4	8,4	25,5	25,6	0,4
Январь 2020 г.	3,0	15,8	19,0	19,0	0,0
Февраль 2020 г.	9,5	22,7	24,1	24,2	0,8
Март 2020 г.	28,5	44,8	23,5	23,6	0,5
Апрель 2020 г.	-11,7	-10,2	28,8	29,2	0,0
Май 2020 г.	7,1	11,9	25,2	25,4	0,0
Июнь 2020 г.	29,9	38,1	26,0	26,1	0,0
Июль 2020 г.	51,3	69,0	28,4	28,5	0,4
Август 2020 г.	49,3	71,0	28,7	28,8	0,0
Сентябрь 2020 г.	79,6	104,0	32,9	33,0	1,8
Октябрь 2020 г.	71,5	93,9	34,6	34,9	1,4
Ноябрь 2020 г.	53,2	73,0	31,4	31,6	0,0
Декабрь 2020 г.	35,1	51,6	32,7	32,9	0,0
Январь 2021 г.	13,8	29,5	22,2	22,3	0,0
Февраль 2021 г.	25,4	42,6	28,7	28,9	0,0
Март 2021 г.	33,8	52,1	28,5	28,8	0,0
Апрель 2021 г.	96,4	153,0	29,9	30,1	0,4
Май 2021 г.	59,4	101,8	25,7	26,0	0,0
Июнь 2021 г.	40,7	81,3	29,1	29,5	0,7
Июль 2021 г.	-2,7	13,0	25,1	25,2	0,0
Август 2021 г.	-8,0	6,2	24,1	24,3	0,0
Сентябрь 2021 г.	-20,6	-5,3	26,1	26,4	2,7
Октябрь 2021 г.	-23,8	-8,4	27,7	27,9	0,4

ПОКАЗАТЕЛИ ПРИРОСТА ЗАДОЛЖЕННОСТИ ПО ИЖК И ЕЕ ДОЛИ В ОБЩЕЙ ЗАДОЛЖЕННОСТИ
ПО КРЕДИТАМ, ПРЕДОСТАВЛЕННЫМ ФИЗИЧЕСКИМ ЛИЦАМ
(%)

Табл. 7

Отчетная дата	Темп прироста задолженности по ИЖК к соответствующему периоду предыдущего года			Доля задолженности по ИЖК в сумме задолженности по кредитам физических лиц			Доля просроченной задолженности по ИЖК в сумме задолженности по ИЖК		
	всего	в том числе в рублях	в том числе в иностран- ной валюте	всего	в том числе в рублях	в том числе в иностран- ной валюте	всего	в том числе в рублях	в том числе в иностран- ной валюте
01.01.2018	15,4	16,3	-40,3	42,7	42,7	42,7	1,3	1,1	33,9
01.01.2019	23,6	23,9	-21,1	43,1	43,2	32,3	1,1	1,0	34,5
01.02.2019	27,0	27,4	-21,3	44,2	44,3	32,2	1,1	1,0	35,0
01.03.2019	27,1	27,4	-21,0	44,4	44,5	31,2	1,1	0,9	34,6
01.04.2019	26,4	26,8	-25,2	44,4	44,4	30,3	1,1	0,9	33,6
01.05.2019	25,7	26,1	-31,5	44,2	44,3	30,4	1,0	0,9	33,6
01.06.2019	24,9	25,3	-31,5	44,0	44,1	29,9	1,0	0,9	35,5
01.07.2019	23,7	24,1	-33,6	43,8	43,9	29,4	1,0	0,9	35,1
01.08.2019	21,7	22,0	-33,6	43,4	43,5	29,0	1,0	0,9	35,4
01.09.2019	20,9	21,3	-36,5	43,3	43,3	28,4	1,0	0,9	35,3
01.10.2019	20,2	20,5	-35,9	43,2	43,3	27,8	1,0	0,9	37,3
01.11.2019	19,1	19,4	-35,6	43,0	43,1	27,1	1,0	0,9	37,4
01.12.2019	18,4	18,7	-34,9	43,3	43,4	27,1	1,0	0,9	37,4
01.01.2020	19,1	19,4	-35,7	43,5	43,5	28,8	1,0	0,8	40,4
01.02.2020	15,9	16,1	-32,8	43,5	43,5	28,7	1,0	0,9	40,8
01.03.2020	15,9	16,1	-27,4	43,7	43,7	28,7	1,0	0,8	41,2
01.04.2020	16,0	16,1	-14,4	43,6	43,7	27,2	0,9	0,8	42,3
01.05.2020	15,0	15,2	-17,5	44,3	44,4	25,6	0,9	0,8	42,1
01.06.2020	14,7	14,9	-20,4	44,6	44,7	25,1	0,9	0,8	42,0
01.07.2020	15,1	15,2	-17,7	44,8	44,9	24,4	0,9	0,8	42,9
01.08.2020	17,4	17,5	-14,6	45,1	45,2	25,5	0,9	0,8	42,7
01.09.2020	18,4	18,5	-24,3	45,3	45,4	22,9	0,9	0,8	37,0
01.10.2020	20,2	20,3	-15,2	45,9	46,0	22,9	0,9	0,8	37,8
01.11.2020	23,6	23,7	-14,0	46,4	46,5	22,0	0,9	0,8	38,9
01.12.2020	21,6	21,8	-19,8	46,2	46,3	21,8	0,9	0,8	39,1
01.01.2021	21,7	21,8	-24,4	46,6	46,7	26,7	0,8	0,8	39,4
01.02.2021	21,9	22,0	-22,8	46,7	46,7	26,6	0,8	0,8	39,9
01.03.2021	22,2	22,4	-30,0	46,9	47,0	26,0	0,8	0,8	40,6
01.04.2021	23,1	23,3	-38,5	47,0	47,1	25,2	0,8	0,7	40,4
01.05.2021	25,7	25,8	-37,6	47,4	47,4	26,0	0,7	0,7	39,1
01.06.2021	27,2	27,4	-35,6	47,3	47,4	24,7	0,7	0,7	39,6
01.07.2021	29,0	29,2	-36,7	47,5	47,6	25,7	0,7	0,6	39,6
01.08.2020	28,7	28,8	-37,6	47,6	47,7	26,4	0,7	0,6	39,8
01.09.2021	27,8	28,0	-31,8	47,5	47,5	26,3	0,7	0,6	39,7
01.10.2020	26,7	26,9	-35,1	47,6	47,7	26,9	0,6	0,6	38,8
01.11.2021	25,3	25,4	-36,6	47,8	47,9	27,3	0,6	0,6	39,1

Табл. 8

КЛЮЧЕВЫЕ ПОКАЗАТЕЛИ НАЦИОНАЛЬНОГО ПРОЕКТА «ЖИЛЬЕ И ГОРОДСКАЯ СРЕДА»
И ФЕДЕРАЛЬНОГО ПРОЕКТА «ИПОТЕКА» В ЕГО СОСТАВЕ

Отчетный период	Средний уровень процентной ставки по ипотечному кредиту, % (отражает средневзвешенную процентную ставку по ИЖК в рублях, выданным кредитными организациями физическим лицам – резидентам Российской Федерации за период, в %)	Количество ипотечных жилищных кредитов (траншей), предоставленных физическим лицам – резидентам, млн единиц (отражает количество ИЖК (траншей), предоставленных кредитными организациями физическим лицам – резидентам Российской Федерации в рублях и иностранной валюте за период, в млн единиц)		Объем выдачи ипотечных кредитов на приобретение жилья на первичном рынке, млн единиц (отражает количество ИЖК (траншей), предоставленных кредитными организациями физическим лицам – резидентам Российской Федерации в рублях и иностранной валюте под залог прав требования по договорам участия в долевом строительстве за период, в млн единиц)		Объем выданных ипотечных жилищных кредитов (траншей), предоставленных физическим лицам – резидентам, трлн руб. (отражает объем ИЖК (траншей), предоставленных кредитными организациями физическим лицам – резидентам Российской Федерации в рублях и иностранной валюте за период, в млн единиц)	
		в рублях	в иностранной валюте	в рублях	в иностранной валюте	в рублях	в иностранной валюте
2018 г.	9,56	1,47	0,00	0,37	0,00	3,01	0,00
2019 г.	9,87	1,31	0,00	0,34	0,00	2,93	0,00
2020 г.	7,68	1,78	0,00	0,48	0,00	4,44	0,00
Январь 2021 г.	7,23	0,10	0,00	0,03	0,00	0,26	0,00
Январь – февраль 2021 г.	7,25	0,24	0,00	0,06	0,00	0,66	0,00
Январь – март 2021 г.	7,24	0,42	0,00	0,10	0,00	1,16	0,00
Январь – апрель 2021 г.	7,26	0,61	0,00	0,15	0,00	1,71	0,00
Январь – май 2021 г.	7,27	0,76	0,00	0,19	0,00	2,15	0,00
Январь – июнь 2021 г.	7,23	0,94	0,00	0,24	0,00	2,69	0,00
Январь – июль 2021 г.	7,29	1,09	0,00	0,27	0,00	3,13	0,00
Январь – август 2021 г.	7,35	1,24	0,00	0,30	0,00	3,57	0,00
Январь – сентябрь 2021 г.	7,39	1,40	0,00	0,34	0,00	4,04	0,00
Январь – октябрь 2021 г.	7,43	1,56	0,00	0,38	0,00	4,54	0,00

СРЕДНИЙ УРОВЕНЬ ПРОЦЕНТНОЙ СТАВКИ ПО ИПОТЕЧНОМУ КРЕДИТУ
В РЕГИОНАЛЬНОМ РАЗРЕЗЕ
(%)

Табл. 8а

	2018 г.	2019 г.	2020 г.	Январь – октябрь 2021 г.
РОССИЙСКАЯ ФЕДЕРАЦИЯ	9,56	9,87	7,68	7,43
ЦЕНТРАЛЬНЫЙ ФЕДЕРАЛЬНЫЙ ОКРУГ	9,54	9,84	7,71	7,53
Белгородская область	9,52	9,90	7,47	7,28
Брянская область	9,49	9,81	7,47	7,18
Владимирская область	9,54	9,88	7,69	7,47
Воронежская область	9,54	9,88	7,53	7,23
Ивановская область	9,58	9,90	7,75	7,51
Калужская область	9,49	9,85	7,66	7,41
Костромская область	9,48	9,85	7,68	7,41
Курская область	9,48	9,85	7,59	7,33
Липецкая область	9,54	9,87	7,53	7,25
Московская область	9,54	9,79	7,74	7,54
Орловская область	9,48	9,84	7,48	7,27
Рязанская область	9,50	9,86	7,47	7,27
Смоленская область	9,49	9,92	7,55	7,33
Тамбовская область	9,51	9,88	7,66	7,40
Тверская область	9,52	9,94	7,76	7,55
Тульская область	9,52	9,91	7,80	7,50
Ярославская область	9,54	9,89	7,70	7,45
г. Москва	9,57	9,85	7,75	7,62
СЕВЕРО-ЗАПАДНЫЙ ФЕДЕРАЛЬНЫЙ ОКРУГ	9,56	9,82	7,66	7,32
Республика Карелия	9,47	9,81	7,60	7,34
Республика Коми	9,47	9,87	7,71	7,50
Архангельская область	9,37	9,81	7,78	7,48
в том числе Ненецкий автономный округ	6,82	8,58	7,71	7,62
Вологодская область	9,54	9,86	7,86	7,54
Калининградская область	9,64	9,83	7,55	7,24
Ленинградская область	9,60	9,88	7,63	7,28
Мурманская область	9,50	9,89	7,55	7,35
Новгородская область	9,49	9,90	7,71	7,30
Псковская область	9,49	9,83	7,54	7,21
г. Санкт-Петербург	9,60	9,80	7,65	7,28
ЮЖНЫЙ ФЕДЕРАЛЬНЫЙ ОКРУГ	9,60	9,94	7,77	7,55
Республика Адыгея (Адыгея)	9,64	10,02	7,32	7,35
Республика Калмыкия	9,56	9,94	7,62	7,29
Республика Крым	10,28	10,27	8,09	7,80
Краснодарский край	9,62	9,97	7,80	7,65
Астраханская область	9,46	9,86	7,77	7,39
Волгоградская область	9,54	9,88	7,76	7,44
Ростовская область	9,55	9,86	7,68	7,42
г. Севастополь	10,29	10,30	8,11	7,99
СЕВЕРО-КАВКАЗСКИЙ ФЕДЕРАЛЬНЫЙ ОКРУГ	9,59	9,98	7,85	7,50
Республика Дагестан	9,59	9,93	7,89	7,50
Республика Ингушетия	9,75	9,99	8,35	8,29
Кабардино-Балкарская Республика	9,58	9,99	7,67	7,18
Карачаево-Черкесская Республика	9,74	10,11	7,93	7,10
Республика Северная Осетия – Алания	9,64	9,90	7,78	7,21
Чеченская Республика	9,79	10,04	8,11	8,17
Ставропольский край	9,55	9,99	7,83	7,49

Окончание табл. 8а

	2018 г.	2019 г.	2020 г.	Январь – октябрь 2021 г.
ПРИВОЛЖСКИЙ ФЕДЕРАЛЬНЫЙ ОКРУГ	9,53	9,85	7,67	7,42
Республика Башкортостан	9,55	9,89	7,78	7,51
Республика Марий Эл	9,49	9,80	7,45	7,24
Республика Мордовия	9,44	9,83	7,40	7,04
Республика Татарстан (Татарстан)	9,53	9,81	7,66	7,36
Удмуртская Республика	9,55	9,86	7,31	7,11
Чувашская Республика – Чувашия	9,43	9,64	7,24	7,10
Пермский край	9,62	9,88	7,82	7,50
Кировская область	9,48	9,86	7,69	7,53
Нижегородская область	9,54	9,81	7,70	7,46
Оренбургская область	9,49	9,88	7,77	7,45
Пензенская область	9,51	9,85	7,25	6,97
Самарская область	9,54	9,95	7,87	7,67
Саратовская область	9,59	9,91	7,83	7,63
Ульяновская область	9,53	9,92	7,70	7,43
УРАЛЬСКИЙ ФЕДЕРАЛЬНЫЙ ОКРУГ	9,60	9,89	7,86	7,50
Курганская область	9,52	9,96	7,90	7,41
Свердловская область	9,60	9,84	7,80	7,47
Тюменская область	9,58	9,86	7,88	7,51
в том числе Ханты-Мансийский автономный округ – Югра	9,59	9,93	8,01	7,62
в том числе Ямало-Ненецкий автономный округ	9,46	9,86	7,83	7,58
Челябинская область	9,69	10,03	7,92	7,57
СИБИРСКИЙ ФЕДЕРАЛЬНЫЙ ОКРУГ	9,56	9,94	7,81	7,59
Республика Алтай	9,69	9,99	7,51	7,39
Республика Тыва	9,54	10,22	8,22	7,90
Республика Хакасия	9,54	10,00	7,76	7,40
Алтайский край	9,56	9,92	7,73	7,51
Красноярский край	9,57	9,96	7,88	7,64
Иркутская область	9,55	9,99	8,02	7,73
Кемеровская область	9,54	9,97	7,86	7,68
Новосибирская область	9,59	9,89	7,68	7,43
Омская область	9,55	9,96	7,88	7,71
Томская область	9,50	9,84	7,58	7,53
ДАЛЬНЕВОСТОЧНЫЙ ФЕДЕРАЛЬНЫЙ ОКРУГ	9,55	9,94	6,87	6,59
Республика Бурятия	9,52	9,85	6,86	6,73
Республика Саха (Якутия)	9,65	10,08	6,41	6,35
Забайкальский край	9,50	9,94	7,24	6,85
Камчатский край	9,56	10,08	7,79	7,59
Приморский край	9,54	9,89	6,59	6,19
Хабаровский край	9,52	9,88	7,19	6,99
Амурская область	9,53	9,94	6,76	6,65
Магаданская область	9,51	10,00	7,33	6,34
Сахалинская область	9,47	9,87	6,96	6,44
Еврейская автономная область	9,55	10,06	7,41	7,01
Чукотский автономный округ	9,48	10,06	7,35	6,39

Табл. 9

СРЕДНЯЯ ЦЕНА 1 КВ. М ОБЩЕЙ ПЛОЩАДИ КВАРТИР НА РЫНКЕ ЖИЛЬЯ РОССИЙСКОЙ ФЕДЕРАЦИИ¹
(РУБ.)

Отчетный период	Первичный рынок жилья				Вторичный рынок жилья				
	Все типы квартир	в том числе:			Все типы квартир	в том числе:			
		квартиры среднего качества (типовые)	улучшенного качества	элитные квартиры		квартиры среднего качества (типовые)	низкого качества	улучшенного качества	элитные квартиры
I квартал 2019 г.	60 705,14	57 363,01	56 827,50	142 753,81	57 006,73	52 414,93	48 609,35	61 173,93	83 612,44
II квартал 2019 г.	61 618,25	58 483,87	57 057,38	151 630,47	57 276,70	52 769,40	48 557,53	61 517,10	83 168,21
III квартал 2019 г.	62 891,94	59 527,29	58 359,43	154 380,08	58 315,44	53 307,56	49 097,89	63 093,24	85 187,07
IV квартал 2019 г.	64 059,49	61 228,02	59 097,41	157 273,21	58 527,52	53 864,00	49 121,76	63 116,99	84 333,75
I квартал 2020 г.	71 503,24	72 768,02	61 979,12	155 891,65	61 067,46	55 502,89	49 739,71	66 002,68	97 114,85
II квартал 2020 г.	73 438,05	75 138,79	63 766,01	155 846,18	61 903,26	56 329,56	49 980,62	66 894,67	98 790,11
III квартал 2020 г.	76 167,22	77 637,12	65 743,02	167 854,30	63 916,54	58 328,40	51 272,52	69 084,41	101 008,73
IV квартал 2020 г.	79 003,43	80 430,46	68 628,79	170 538,06	66 711,56	61 019,95	52 568,66	72 486,21	103 042,50
I квартал 2021 г.	83 174,01	83 857,13	74 265,23	193 692,78	67 826,22	61 617,25	55 447,12	73 423,50	111 086,57
II квартал 2021 г.	89 004,36	91 203,49	78 520,11	204 640,39	70 789,70	64 301,63	57 145,04	76 902,25	114 895,85
III квартал 2021 г.	93 534,48	94 698,58	83 484,10	214 146,78	73 224,95	66 766,70	58 683,74	79 503,76	117 384,98

¹ По данным Росстата.

Средняя цена 1 кв. м общей площади квартир с определенным числом комнат каждого типа жилья в отчете каждой отобранной для наблюдения организации определяется на основании данных о фактических ценах сделок, совершенных в конце квартала, в расчете на 1 кв. м общей площади, взвешенных на количество общей реализованной площади квартир отдельно на первичном и вторичном рынках жилья.

ОБЪЕМ ДОСРОЧНО ПОГАШЕННЫХ ИЖК (ПРАВ ТРЕБОВАНИЯ ПО ИЖК)
(млн руб.)

Табл. 10

Отчетный период	Объем досрочно погашенных ИЖК (прав требования по ИЖК)														Справочно: сумма досрочно погашенных прав требования по ИЖК
	представленных (приобретенных) в рублях							представленных (приобретенных) в иностранной валюте							
	средствами заемщика	новью выданными ИЖК	средствами, полученными от реализации заложенного имущества	отступными	государственными субсидиями	прочими средствами	средствами заемщика	новью выданными ИЖК	средствами, полученными от реализации заложенного имущества	отступными	государственными субсидиями	прочими средствами			
I квартал 2018 г.	215 402	9 253	795	110	25 529	3 480	1 046	994	16	40	27	12	5 795		
II квартал 2018 г.	243 810	9 104	1 278	124	27 640	3 067	842	808	6	23	40	38	6 304		
III квартал 2018 г.	243 941	7 903	1 228	185	29 501	3 647	1 382	742	65	39	62	28	5 775		
IV квартал 2018 г.	284 036	6 211	1 611	136	33 305	4 198	1 072	899	42	35	49	29	6 919		
I квартал 2019 г.	226 258	4 433	1 833	153	28 289	3 888	957	627	23	8	35	12	5 598		
II квартал 2019 г.	227 626	3 329	1 941	135	25 371	4 324	720	554	13	87	3	11	5 360		
III квартал 2019 г.	254 086	4 969	2 060	285	24 203	6 156	919	465	19	129	2	11	6 658		
IV квартал 2019 г.	339 840	10 944	2 489	280	32 325	8 911	637	268	41	40	2	2	9 464		
I квартал 2020 г.	342 153	14 980	2 225	68	27 296	9 739	1 084	186	21	24	1	2	9 547		
II квартал 2020 г.	321 885	10 344	2 497	54	27 202	10 773	369	143	0	1	0	16	8 188		
III квартал 2020 г.	449 456	16 275	4 416	102	49 431	18 278	889	285	21	64	3	33	11 527		
IV квартал 2020 г.	578 403	24 617	6 012	160	52 895	17 886	1 125	387	25	28	3	19	13 825		
I квартал 2021 г.	455 499	19 160	3 456	133	25 918	8 324	502	198	11	23	2	13	10 164		
II квартал 2021 г.	502 527	19 114	4 168	88	28 801	11 637	636	231	40	3	3	9	13 605		
III квартал 2021 г.	476 654	16 972	4 017	61	30 673	17 019	433	48	4	4	4	6	14 060		

Табл. 11

ОБЪЕМ РЕФИНАНСИРУЕМЫХ ИЖК (ПРАВ ТРЕБОВАНИЯ ПО ИЖК)
(МЛН РУБ.)

Отчетный период	Рефинансирование ИЖК с продаж пула ИЖК (прав требования по ИЖК)		Объем привлеченных средств при продаже пула ИЖК (прав требования по ИЖК) с дальнейшей эмиссией ценных бумаг		Рефинансирование ИЖК с сохранением актива на балансе кредитной организации		Объем привлеченных средств при сохранении актива на балансе кредитной организации		Справочно: объем рефинансируемых прав требования по ИЖК	
	без формирования дополнительного финансового инструмента		с дальнейшей эмиссией ипотечных ценных бумаг		в рублях		в иностранной валюте			
	в рублях	в иностранной валюте	в рублях	в иностранной валюте	в рублях	в иностранной валюте	в рублях	в иностранной валюте		
I квартал 2018 г.	7 630	134	0	0	0	0	0	0	0	383
II квартал 2018 г.	11 477	184	2 587	0	2 354	0	0	0	0	136
III квартал 2018 г.	15 356	51	0	0	0	0	0	0	0	1 125
IV квартал 2018 г.	221 960	206	127 534	0	127 899	0	0	0	0	2 667
I квартал 2019 г.	4 181	221	0	0	0	0	0	0	0	772
II квартал 2019 г.	36 672	128	23 728	0	72 974	0	0	0	0	479
III квартал 2019 г.	93 877	337	76 829	0	0	0	0	0	0	2 593
IV квартал 2019 г.	158 414	192	129 097	0	221 270	0	0	0	0	3 587
I квартал 2020 г.	14 517	76	0	0	0	0	0	0	0	2 998
II квартал 2020 г.	9 565	86	177	0	0	0	0	0	0	2 210
III квартал 2020 г.	14 803	57	4 795	0	4 039	0	0	0	0	1 498
IV квартал 2020 г.	354 972	185	318 684	0	317 731	0	0	0	0	4 210
I квартал 2021 г.	20 132	66	0	0	0	0	0	0	0	1 390
II квартал 2021 г.	19 483	336	0	0	0	0	0	0	0	1 318
III квартал 2021 г.	22 603	37	11 394	0	9 749	0	0	0	0	2 720

ОСНОВНЫЕ ИНДИКАТОРЫ, ХАРАКТЕРИЗУЮЩИЕ ДОСРОЧНОЕ ПОГАШЕНИЕ
И РЕФИНАНСИРОВАНИЕ ИЖК
(%)

Табл. 12

Показатели	I квартал 2019 г.	II квартал 2019 г.	III квартал 2019 г.	IV квартал 2019 г.	I квартал 2020 г.	II квартал 2020 г.	III квартал 2020 г.	IV квартал 2020 г.	I квартал 2021 г.	II квартал 2021 г.	III квартал 2021 г.
Соотношение объемов досрочно погашенных ИЖК (прав требования по ИЖК) и предоставленных ИЖК	42,2	40,5	41,0	42,3	48,9	50,9	41,5	42,6	44,1	37,1	40,5
в том числе:											
– в рублях	42,0	40,3	40,8	42,2	48,8	50,8	41,4	42,6	44,0	37,0	40,4
– в иностранной валюте	1318,1	900,1	159865,1	252,2	2750,5	0,0	853,9	1036,2	0,0	408,3	117,2
Доля досрочно погашенных ИЖК (прав требования по ИЖК) средствами заемщиков в общем объеме досрочно погашенных ИЖК (прав требования по ИЖК)	85,3	86,5	86,9	86,0	86,3	86,3	83,5	85,0	88,8	88,7	87,4
в том числе:											
– в рублях	85,4	86,6	87,1	86,1	86,3	86,4	83,5	85,1	88,9	88,7	87,4
– в иностранной валюте	57,6	51,8	59,5	64,3	82,3	69,7	68,7	70,8	67,0	69,0	86,7
Доля досрочно погашенных ИЖК (прав требования по ИЖК) вновь выданными ИЖК в общем объеме досрочно погашенных ИЖК (прав требования по ИЖК)	1,90	1,47	1,85	2,83	3,81	2,81	3,07	3,67	3,77	3,41	3,12
в том числе:											
– в рублях	1,67	1,27	1,70	2,77	3,78	2,78	3,03	3,62	3,74	3,38	3,11
– в иностранной валюте	37,7	39,9	30,1	27,0	14,1	27,0	22,0	24,4	26,5	25,0	9,5
Соотношение объемов рефинансированных ИЖК (прав требования по ИЖК) и предоставленных ИЖК	0,7	16,8	13,2	40,6	1,8	1,3	1,5	42,1	1,7	1,3	2,4
в том числе:											
– в рублях	0,7	16,8	13,1	40,6	1,8	1,3	1,5	42,1	1,7	1,3	2,4
– в иностранной валюте	175,3	82,8	34890,1	48,9	158,9	0,0	37,9	120,9	0,0	148,9	8,8

Табл. 13

КОЛИЧЕСТВО ИЖК, ПРЕДОСТАВЛЕННЫХ ФИЗИЧЕСКИМ ЛИЦАМ – РЕЗИДЕНТАМ В РУБЛЯХ И В ИНОСТРАННОЙ ВАЛЮТЕ,
В РАЗРЕЗЕ СУБЪЕКТОВ РОССИЙСКОЙ ФЕДЕРАЦИИ
(ЕДИНИЦ)

	2020 г.			2021 г.											
	Октябрь	Ноябрь	Декабрь	Январь	Февраль	Март	Апрель	Май	Июнь	Июль	Август	Сентябрь	Октябрь		
РОССИЙСКАЯ ФЕДЕРАЦИЯ	212 289	188 503	211 564	95 057	144 983	178 113	191 426	148 465	178 723	151 422	150 792	157 725	161 785		
ЦЕНТРАЛЬНЫЙ ФЕДЕРАЛЬНЫЙ ОКРУГ	52 135	46 828	51 657	24 424	36 662	44 089	47 953	36 060	44 141	35 604	35 596	37 736	38 831		
Белгородская область	1 902	1 644	1 782	880	1 162	1 488	1 528	1 204	1 543	1 414	1 344	1 323	1 311		
Брянская область	1 479	1 260	1 333	559	851	1 118	1 274	912	1 135	1 017	983	1 057	1 099		
Владимирская область	1 866	1 592	1 867	772	1 253	1 521	1 666	1 269	1 483	1 285	1 351	1 337	1 393		
Воронежская область	3 481	2 872	3 194	1 524	2 213	2 672	3 038	2 422	2 923	2 292	2 205	2 365	2 392		
Ивановская область	1 119	947	1 049	484	742	886	981	710	883	790	789	868	861		
Калужская область	1 516	1 375	1 445	650	1 055	1 285	1 392	1 227	1 349	1 176	1 303	1 176	1 251		
Костромская область	827	779	856	375	594	694	786	644	701	709	684	689	729		
Курская область	1 288	1 077	1 182	610	771	1 123	1 084	878	1 031	1 004	939	978	1 060		
Липецкая область	1 478	1 223	1 396	629	929	1 200	1 247	938	1 158	1 052	1 063	1 092	1 043		
Московская область	11 692	10 867	11 982	5 744	8 741	10 235	11 335	8 592	10 194	8 149	8 149	8 642	8 963		
Орловская область	1 071	927	1 054	562	686	776	891	639	840	696	699	788	751		
Рязанская область	1 815	1 575	1 696	730	1 140	1 362	1 407	1 071	1 456	1 145	1 127	1 229	1 290		
Смоленская область	1 189	1 040	1 250	517	803	989	1 039	802	1 026	817	825	861	887		
Тамбовская область	1 175	1 057	1 082	545	769	945	1 004	764	909	766	765	807	844		
Тверская область	1 960	1 638	1 757	795	1 240	1 549	1 613	1 193	1 517	1 223	1 223	1 357	1 368		
Тульская область	1 958	1 747	1 838	830	1 295	1 583	1 742	1 287	1 641	1 400	1 411	1 455	1 489		
Ярославская область	1 646	1 381	1 535	741	1 128	1 415	1 586	1 098	1 368	1 173	1 114	1 204	1 251		
г. Москва	14 673	13 827	15 359	7 477	11 290	13 248	14 340	10 410	12 984	9 496	9 622	10 508	10 849		
СЕВЕРО-ЗАПАДНЫЙ ФЕДЕРАЛЬНЫЙ ОКРУГ	24 995	21 803	23 851	11 335	16 542	19 674	21 067	16 768	19 254	15 126	15 475	16 459	17 291		
Республика Карелия	1 174	971	950	396	591	827	802	668	828	629	607	651	677		
Республика Коми	1 720	1 414	1 516	619	974	1 266	1 327	1 063	1 262	1 058	1 094	1 093	1 155		
Архангельская область	2 122	1 830	2 095	910	1 415	1 665	1 851	1 433	1 652	1 431	1 327	1 421	1 633		
в том числе Ненецкий автономный округ	49	43	67	41	49	34	56	45	45	48	37	41	62		
Вологодская область	2 143	1 758	1 962	854	1 342	1 640	1 764	1 424	1 551	1 307	1 406	1 469	1 534		
Калининградская область	1 599	1 459	1 414	664	1 049	1 250	1 409	1 222	1 218	997	1 042	1 033	996		
Ленинградская область	3 042	2 742	3 041	1 450	2 078	2 423	2 701	2 080	2 364	1 811	1 884	2 038	2 170		
Мурманская область	1 225	1 053	1 093	506	760	927	955	894	1 034	813	825	843	917		
Новгородская область	892	778	843	349	502	687	751	605	648	574	558	564	609		
Псковская область	842	642	720	349	481	604	596	516	588	456	495	561	542		
г. Санкт-Петербург	10 236	9 156	10 217	5 238	7 350	8 385	8 911	6 863	8 109	6 050	6 237	6 786	7 058		

Продолжение табл. 13

	2021 г.												
	2020 г.						2021 г.						
	Октябрь	Ноябрь	Декабрь	Январь	Февраль	Март	Апрель	Май	Июнь	Июль	Август	Сентябрь	Октябрь
ЮЖНЫЙ ФЕДЕРАЛЬНЫЙ ОКРУГ	17 521	15 855	17 380	8 301	12 327	15 166	16 681	13 084	15 848	13 804	13 141	13 213	13 589
Республика Адыгея (Адыгея)	378	358	411	185	234	297	326	259	345	326	328	310	248
Республика Калмыкия	388	348	359	166	226	276	293	230	355	286	294	310	319
Республика Крым	758	846	799	390	587	719	802	647	823	801	694	654	701
Краснодарский край	6 813	6 166	6 825	3 304	4 889	5 841	6 627	5 275	6 238	5 079	4 781	4 587	4 652
Астраханская область	1 096	960	1 003	481	716	1 015	1 011	772	907	899	886	957	957
Волгоградская область	2 851	2 570	2 822	1 265	1 965	2 441	2 694	2 116	2 530	2 307	2 172	2 274	2 308
Ростовская область	5 012	4 353	4 907	2 396	3 515	4 384	4 659	3 563	4 412	3 892	3 786	3 930	4 211
г. Севастополь	225	254	254	114	195	193	269	222	238	214	200	191	193
СЕВЕРО-КАВКАЗСКИЙ ФЕДЕРАЛЬНЫЙ ОКРУГ	5 662	5 270	6 507	3 172	4 381	5 732	6 289	4 652	5 611	5 591	5 751	6 311	6 273
Республика Дагестан	822	779	958	444	629	850	896	630	696	728	697	815	896
Республика Ингушетия	118	142	247	108	92	149	144	105	155	212	147	212	246
Кабардино-Балкарская Республика	497	470	494	276	393	497	486	322	434	447	448	438	478
Карачаево-Черкесская Республика	339	275	335	158	227	359	439	270	286	350	343	425	405
Республика Северная Осетия – Алания	480	474	496	265	417	481	466	349	447	415	381	449	485
Чеченская Республика	651	632	1 258	621	796	1 147	1 397	1 070	1 263	1 234	1 412	1 615	1 353
Ставропольский край	2 755	2 498	2 719	1 300	1 827	2 249	2 461	1 906	2 330	2 205	2 323	2 357	2 410
ПРИВОЛЖСКИЙ ФЕДЕРАЛЬНЫЙ ОКРУГ	49 929	43 991	50 442	21 170	32 873	40 846	43 086	32 802	39 691	35 189	34 786	36 205	37 709
Республика Башкортостан	7 355	6 424	7 227	3 230	5 122	6 355	6 662	4 930	6 194	5 521	5 526	5 756	5 867
Республика Марий Эл	1 052	989	1 098	454	743	915	920	684	831	702	777	752	797
Республика Мордовия	1 009	864	921	423	683	757	793	588	813	622	668	684	731
Республика Татарстан (Татарстан)	7 741	6 796	8 275	3 481	4 996	6 348	6 622	5 045	6 127	5 172	5 190	5 765	6 091
Удмуртская Республика	2 975	2 617	3 235	1 399	2 108	2 501	2 614	2 067	2 483	2 288	2 061	2 256	2 283
Чувашская Республика – Чувашия	2 576	2 188	2 644	1 090	1 660	1 951	2 015	1 590	1 799	1 629	1 655	1 623	1 735
Пермский край	4 755	4 338	4 758	1 936	3 178	4 159	4 420	3 162	3 937	3 545	3 396	3 483	3 647
Кировская область	2 338	2 100	2 345	957	1 530	1 862	1 935	1 647	1 731	1 559	1 483	1 602	1 617
Нижегородская область	4 414	3 852	4 334	1 776	2 962	3 502	3 775	2 969	3 523	3 116	2 953	3 047	3 219
Оренбургская область	3 416	2 935	3 399	1 467	2 187	2 785	3 036	2 265	2 770	2 541	2 579	2 591	2 690
Пензенская область	2 183	1 885	2 076	870	1 198	1 601	1 708	1 281	1 636	1 298	1 383	1 466	1 486
Самарская область	4 910	4 271	4 945	1 988	3 171	3 881	4 131	3 194	3 727	3 374	3 363	3 295	3 542
Саратовская область	3 342	2 984	3 261	1 276	2 060	2 647	2 852	2 098	2 582	2 455	2 386	2 493	2 509
Ульяновская область	1 863	1 748	1 924	823	1 275	1 582	1 603	1 282	1 538	1 367	1 366	1 392	1 495

Окончание табл. 13

	2020 г.			2021 г.											
	Октябрь	Ноябрь	Декабрь	Январь	Февраль	Март	Апрель	Май	Июнь	Июль	Август	Сентябрь	Октябрь		
УРАЛЬСКИЙ ФЕДЕРАЛЬНЫЙ ОКРУГ	23 693	20 776	23 929	10 326	16 190	20 050	21 563	16 953	20 632	17 147	17 103	18 098	18 121		
Курганская область	1 301	1 051	1 167	515	902	1 148	1 139	954	1 070	957	983	1 008	981		
Свердловская область	7 411	6 667	7 684	3 227	5 237	6 445	7 046	5 122	6 394	5 023	5 065	5 456	5 460		
Тюменская область	9 145	7 869	8 941	3 892	5 764	7 422	7 951	6 646	8 024	6 387	6 513	6 854	7 062		
в том числе Ханты-Мансийский автономный округ – Югра	4 495	3 754	4 269	1 818	2 707	3 519	3 786	3 151	3 709	2 990	3 009	3 189	3 428		
в том числе Ямало-Ненецкий автономный округ	1 318	1 176	1 295	551	827	1 061	1 233	1 025	1 356	1 070	1 093	1 061	1 045		
Челябинская область	5 836	5 189	6 137	2 692	4 287	5 035	5 427	4 231	5 144	4 780	4 542	4 780	4 618		
СИБИРСКИЙ ФЕДЕРАЛЬНЫЙ ОКРУГ	27 773	24 389	26 837	11 187	18 189	22 911	24 452	19 701	23 262	19 630	19 860	20 503	20 569		
Республика Алтай	166	131	144	52	78	126	148	109	143	146	139	117	136		
Республика Тыва	299	277	290	150	207	257	240	183	228	248	272	308	283		
Республика Хакасия	830	651	691	302	471	646	662	511	598	539	523	619	586		
Алтайский край	3 664	3 331	3 394	1 346	2 413	2 973	3 002	2 547	3 166	2 594	2 625	2 736	2 509		
Красноярский край	5 323	4 482	4 906	2 165	3 278	4 224	4 599	3 646	4 162	3 427	3 493	3 681	3 806		
Иркутская область	3 122	2 928	3 232	1 373	2 194	2 842	3 119	2 675	2 853	2 532	2 610	2 585	2 655		
Кемеровская область	3 826	3 282	3 572	1 528	2 561	3 167	3 329	2 706	3 282	2 653	2 760	2 808	2 827		
Новосибирская область	5 721	5 288	5 847	2 411	3 984	5 039	5 369	4 086	4 938	4 037	4 008	4 272	4 373		
Омская область	3 158	2 578	3 121	1 260	2 031	2 421	2 633	2 119	2 504	2 259	2 345	2 273	2 325		
Томская область	1 664	1 441	1 640	600	972	1 216	1 351	1 119	1 388	1 195	1 085	1 104	1 069		
ДАЛЬНЕВОСТОЧНЫЙ ФЕДЕРАЛЬНЫЙ ОКРУГ	10 581	9 591	10 961	5 142	7 819	9 645	10 335	8 445	10 284	9 331	9 080	9 200	9 402		
Республика Бурятия	988	922	942	479	691	862	1 038	798	909	792	813	821	915		
Республика Саха (Якутия)	1 686	1 493	1 529	741	1 118	1 343	1 441	1 252	1 618	1 686	1 643	1 457	1 400		
Забайкальский край	1 069	939	990	508	761	1 050	1 132	873	955	959	974	970	1 009		
Камчатский край	462	517	535	251	351	433	455	368	395	319	367	384	407		
Приморский край	2 204	1 878	2 509	1 120	1 866	2 318	2 356	1 849	2 363	1 954	1 963	2 108	2 166		
Хабаровский край	1 887	1 846	2 045	969	1 360	1 688	1 851	1 552	1 878	1 640	1 546	1 672	1 637		
Амурская область	1 038	931	1 121	487	765	906	882	786	936	804	735	811	845		
Магаданская область	343	294	436	182	251	257	296	227	267	273	268	230	284		
Сахалинская область	672	587	643	286	514	589	679	552	704	675	553	553	561		
Еврейская автономная область	144	110	138	77	94	130	131	125	147	124	128	124	122		
Чукотский автономный округ	88	74	73	42	48	69	74	63	112	105	90	70	56		

Табл. 14

КОЛИЧЕСТВО ИЖК ПО ДДУ, ПРЕДОСТАВЛЕННЫХ ФИЗИЧЕСКИМ ЛИЦАМ – РЕЗИДЕНТАМ В РУБЛЯХ,
В РАЗРЕЗЕ СУБЪЕКТОВ РОССИЙСКОЙ ФЕДЕРАЦИИ
(ЕДИНИЦ)

	2021 г.												
	2020 г.						2021 г.						
	Октябрь	Ноябрь	Декабрь	Январь	Февраль	Март	Апрель	Май	Июнь	Июль	Август	Сентябрь	Октябрь
РОССИЙСКАЯ ФЕДЕРАЦИЯ	58 192	46 869	50 074	25 809	36 553	42 493	46 184	36 818	52 891	28 229	32 572	37 269	39 204
ЦЕНТРАЛЬНЫЙ ФЕДЕРАЛЬНЫЙ ОКРУГ	15 949	13 607	14 527	8 066	11 234	12 574	13 795	10 789	15 235	7 818	9 462	10 953	11 538
Белгородская область	377	299	326	174	208	222	249	250	330	199	278	221	252
Брянская область	426	332	353	193	197	255	346	221	344	186	221	243	277
Владимирская область	494	395	405	192	273	287	383	307	368	253	264	270	328
Воронежская область	1 140	797	934	505	687	799	891	758	1 137	499	628	668	799
Ивановская область	234	194	228	106	140	160	192	142	195	121	138	168	175
Калужская область	375	302	295	170	229	256	325	335	337	215	440	262	265
Костромская область	178	153	138	68	88	135	155	99	129	93	111	127	146
Курская область	282	205	235	137	135	244	236	166	236	110	149	162	214
Липецкая область	351	287	308	132	208	252	243	202	309	165	191	243	202
Московская область	3 174	2 967	3 114	1 908	2 689	2 901	3 077	2 477	3 393	1 773	2 154	2 519	2 547
Орловская область	325	254	339	202	223	217	232	168	336	109	137	184	176
Рязанская область	698	569	622	272	385	396	472	374	582	263	298	335	401
Смоленская область	334	279	307	129	199	226	257	195	301	157	171	200	220
Тамбовская область	282	298	236	164	175	192	196	152	196	99	104	149	162
Тверская область	455	333	314	188	245	314	286	231	380	184	221	274	276
Тульская область	556	406	413	216	278	385	407	304	483	232	268	325	340
Ярославская область	396	256	252	128	248	313	387	243	353	189	213	284	280
г. Москва	5 872	5 281	5 708	3 182	4 627	5 020	5 461	4 165	5 826	2 971	3 476	4 319	4 478
СЕВЕРО-ЗАПАДНЫЙ ФЕДЕРАЛЬНЫЙ ОКРУГ	8 684	6 661	6 971	3 842	5 194	5 904	6 481	5 166	7 091	3 641	4 351	4 840	5 379
Республика Карелия	392	323	243	89	100	206	211	170	297	122	126	136	177
Республика Коми	491	319	299	154	159	261	276	249	375	215	243	247	237
Архангельская область	619	458	494	257	350	370	451	326	504	223	277	272	362
в том числе Ненецкий автономный округ	18	12	16	10	15	8	13	11	12	14	16	6	9
Вологодская область	611	415	398	162	259	322	378	381	430	235	276	303	350
Калининградская область	568	445	413	195	311	378	543	422	477	260	310	316	311
Ленинградская область	1 040	793	872	485	665	663	829	596	780	382	500	539	640
Мурманская область	387	296	275	146	204	224	231	226	331	172	203	209	207
Новгородская область	169	154	147	51	109	142	117	121	137	58	80	116	124
Псковская область	276	198	185	98	148	157	163	161	205	96	114	148	147
г. Санкт-Петербург	4 131	3 260	3 645	2 205	2 889	3 181	3 282	2 514	3 555	1 878	2 222	2 554	2 824

Продолжение табл. 14

	2021 г.												
	2020 г.						2021 г.						
	Октябрь	Ноябрь	Декабрь	Январь	Февраль	Март	Апрель	Май	Июнь	Июль	Август	Сентябрь	Октябрь
ЮЖНЫЙ ФЕДЕРАЛЬНЫЙ ОКРУГ	5 846	5 028	4 948	2 639	3 732	4 230	4 611	3 749	4 757	2 798	2 815	2 981	3 228
Республика Адыгея (Адыгея)	103	102	94	54	56	66	66	64	55	26	44	31	33
Республика Калмыкия	99	73	69	63	65	64	70	51	115	59	51	62	67
Республика Крым	332	383	290	138	192	250	211	204	281	277	164	142	207
Краснодарский край	2 710	2 424	2 357	1 226	1 747	1 897	2 229	1 778	2 073	1 070	1 066	1 067	1 088
Астраханская область	228	174	158	96	93	167	156	127	188	109	106	148	159
Волгоградская область	587	545	553	242	436	453	523	442	649	373	398	471	488
Ростовская область	1 718	1 222	1 345	783	1 077	1 275	1 270	998	1 321	818	943	1 014	1 155
г. Севастополь	69	105	82	37	66	58	86	85	75	66	43	46	31
СЕВЕРО-КАВКАЗСКИЙ ФЕДЕРАЛЬНЫЙ ОКРУГ	1 125	908	989	474	702	738	762	692	968	532	676	676	778
Республика Дагестан	157	142	172	82	119	121	122	77	111	84	65	109	126
Республика Ингушетия	7	5	2	3	5	3	6	3	1	6	4	5	4
Кабардино-Балкарская Республика	72	55	51	26	43	58	60	42	60	20	41	32	40
Карачаево-Черкесская Республика	47	24	44	16	32	28	32	20	33	16	19	21	22
Республика Северная Осетия – Алания	124	118	97	62	80	75	58	76	129	64	71	69	102
Чеченская Республика	14	12	21	7	15	16	8	5	26	16	28	10	14
Ставропольский край	704	552	602	278	408	437	476	469	608	326	448	430	470
ПРИВОЛЖСКИЙ ФЕДЕРАЛЬНЫЙ ОКРУГ	12 075	9 616	10 579	4 794	6 801	8 077	8 629	7 018	10 326	5 837	6 227	7 465	7 870
Республика Башкортостан	1 783	1 390	1 382	704	975	1 216	1 317	1 082	1 600	878	957	1 141	1 031
Республика Марий Эл	293	213	163	66	121	173	144	121	185	109	103	106	173
Республика Мордовия	195	192	165	87	167	178	194	120	279	108	138	187	199
Республика Татарстан (Татарстан)	1 847	1 295	1 645	718	935	1 105	1 245	1 065	1 449	831	907	1 173	1 318
Удмуртская Республика	941	748	963	404	529	559	643	547	793	507	453	606	639
Чувашская Республика – Чувашия	967	719	961	362	554	592	628	537	582	390	436	441	512
Пермский край	1 160	1 075	1 030	424	633	860	921	668	1 116	636	651	810	773
Кировская область	497	323	410	169	225	304	282	238	325	193	213	207	202
Нижегородская область	1 011	724	825	382	577	647	710	684	1 032	486	522	688	707
Оренбургская область	601	478	536	301	417	453	564	419	583	375	350	400	568
Пензенская область	727	650	651	315	368	478	517	431	648	303	392	477	443
Самарская область	994	881	858	393	638	697	714	515	843	431	467	529	618
Саратовская область	652	560	539	265	375	439	414	309	481	298	312	388	375
Ульяновская область	407	368	451	204	287	376	336	282	410	292	326	312	312

Окончание табл. 14

	2021 г.												
	Октябрь	Ноябрь	Декабрь	Январь	Февраль	Март	Апрель	Май	Июнь	Июль	Август	Сентябрь	Октябрь
УРАЛЬСКИЙ ФЕДЕРАЛЬНЫЙ ОКРУГ	5 785	4 393	4 744	2 337	3 363	4 256	5 022	3 957	6 129	3 092	3 748	4 393	4 300
Курганская область	249	164	172	98	157	319	294	185	290	170	174	217	197
Свердловская область	2 052	1 591	1 719	895	1 275	1 491	1 915	1 384	2 132	939	1 260	1 483	1 536
Тюменская область	2 524	1 874	1 949	921	1 321	1 704	1 927	1 710	2 572	1 241	1 636	1 894	1 787
в том числе Ханты-Мансийский автономный округ – Югра	1 092	789	861	408	607	798	846	713	1 065	534	688	817	743
в том числе Ямало-Ненецкий автономный округ	434	354	361	171	235	278	351	297	529	269	310	304	328
Челябинская область	960	764	904	423	610	742	886	678	1 135	742	678	799	780
СИБИРСКИЙ ФЕДЕРАЛЬНЫЙ ОКРУГ	6 474	4 709	4 843	2 304	3 641	4 470	4 685	3 676	5 591	2 746	3 374	3 753	3 812
Республика Алтай	20	18	14	3	10	16	16	10	27	14	11	11	8
Республика Тыва	18	21	20	8	15	25	32	24	27	15	17	23	29
Республика Хакасия	210	100	95	67	92	109	101	70	105	57	77	77	85
Алтайский край	1 079	780	835	371	635	714	750	605	860	434	518	534	526
Красноярский край	1 526	998	1 059	504	703	919	960	753	1 073	539	677	788	827
Иркутская область	568	464	473	212	309	330	424	340	517	205	301	331	331
Кемеровская область	799	536	579	294	485	606	610	434	756	352	424	439	405
Новосибирская область	1 623	1 358	1 316	657	1 064	1 383	1 374	1 063	1 604	792	973	1 118	1 223
Омская область	488	320	340	140	253	288	314	251	354	165	218	265	226
Томская область	143	114	112	48	75	80	104	126	268	173	158	167	152
ДАЛЬНЕВОСТОЧНЫЙ ФЕДЕРАЛЬНЫЙ ОКРУГ	2 254	1 947	2 473	1 353	1 886	2 244	2 199	1 771	2 794	1 765	1 919	2 208	2 299
Республика Бурятия	207	156	191	118	126	155	233	167	242	99	110	151	174
Республика Саха (Якутия)	354	323	365	263	300	326	337	271	464	329	370	317	390
Забайкальский край	174	135	181	126	165	201	203	170	200	119	152	200	208
Камчатский край	123	128	126	71	86	100	86	78	98	67	88	74	91
Приморский край	498	458	742	340	553	726	606	464	738	460	504	665	704
Хабаровский край	403	393	441	219	272	339	351	287	464	343	341	434	385
Амурская область	171	133	170	84	150	151	141	119	177	83	98	132	143
Магаданская область	104	50	83	41	57	52	66	37	75	60	70	47	49
Сахалинская область	174	143	140	69	152	150	145	154	264	169	159	152	129
Еврейская автономная область	19	12	21	11	10	22	17	15	30	9	8	14	13
Чукотский автономный округ	27	16	13	11	15	22	14	9	42	27	19	22	13

ОБЪЕМ ИЖК, ПРЕДОСТАВЛЕННЫХ ФИЗИЧЕСКИМ ЛИЦАМ – РЕЗИДЕНТАМ В РУБЛЯХ И В ИНОСТРАННОЙ ВАЛЮТЕ,
В РАЗРЕЗЕ СУБЪЕКТОВ РОССИЙСКОЙ ФЕДЕРАЦИИ
(млн руб.)

Табл. 15

	2021 г.												
	2020 г.						2021 г.						
	Октябрь	Ноябрь	Декабрь	Январь	Февраль	Март	Апрель	Май	Июнь	Июль	Август	Сентябрь	Октябрь
РОССИЙСКАЯ ФЕДЕРАЦИЯ	546 352	491 441	560 284	259 537	403 303	501 004	550 956	433 830	545 112	433 085	439 015	477 200	500 641
ЦЕНТРАЛЬНЫЙ ФЕДЕРАЛЬНЫЙ ОКРУГ	181 562	166 733	187 038	89 918	141 141	170 825	191 523	143 555	183 004	138 252	140 575	154 710	163 368
Белгородская область	4 076	3 681	3 974	1 928	2 871	3 386	3 678	2 878	3 815	3 307	3 203	3 459	3 530
Брянская область	3 042	2 548	2 840	1 196	1 871	2 725	3 190	2 128	2 968	2 317	2 282	2 625	2 804
Владимирская область	3 787	3 247	3 740	1 649	2 784	3 228	3 918	2 965	3 538	2 896	3 185	3 202	3 532
Воронежская область	6 827	5 850	6 574	3 189	4 777	5 709	6 813	5 511	6 940	5 267	5 129	5 701	6 004
Ивановская область	2 209	1 910	2 170	1 035	1 556	1 874	2 221	1 679	2 169	1 764	1 713	2 023	2 079
Калужская область	3 776	3 479	3 782	1 829	2 849	3 595	3 781	3 328	3 938	3 099	3 471	3 553	3 676
Костромская область	1 553	1 453	1 616	764	1 134	1 334	1 628	1 342	1 534	1 464	1 449	1 473	1 652
Курская область	2 716	2 268	2 635	1 371	1 787	2 421	2 610	2 179	2 574	2 354	2 154	2 456	2 690
Липецкая область	3 084	2 632	3 038	1 285	2 017	2 659	2 860	2 138	2 765	2 425	2 585	2 642	2 590
Московская область	44 694	42 000	46 691	22 909	35 506	43 060	48 559	36 798	46 326	34 423	35 888	39 093	41 506
Орловская область	2 177	2 000	2 307	1 187	1 516	1 766	2 152	1 497	2 037	1 557	1 630	1 937	1 828
Рязанская область	3 848	3 261	3 692	1 568	2 499	2 986	3 165	2 488	3 580	2 629	2 603	3 007	3 185
Смоленская область	2 434	2 305	2 595	1 137	1 812	2 262	2 363	1 898	2 471	1 772	1 923	1 924	2 152
Тамбовская область	2 440	2 189	2 261	1 191	1 675	2 121	2 298	1 794	2 179	1 738	1 831	1 968	2 119
Тверская область	4 390	3 557	3 785	1 826	3 039	3 590	3 994	2 903	4 032	3 014	2 953	3 724	3 607
Тульская область	4 782	4 201	4 305	2 137	3 214	4 261	4 847	3 491	4 551	3 710	3 793	4 073	4 233
Ярославская область	3 253	2 654	3 024	1 435	2 297	2 989	3 560	2 457	3 172	2 586	2 412	2 759	2 807
г. Москва	82 473	77 497	88 010	42 282	67 937	80 858	89 885	66 079	84 417	61 929	62 370	69 091	73 374
СЕВЕРО-ЗАПАДНЫЙ ФЕДЕРАЛЬНЫЙ ОКРУГ	68 498	60 887	69 287	34 139	50 455	61 384	66 920	54 004	65 505	48 436	50 830	56 642	59 966
Республика Карелия	2 432	2 043	2 097	888	1 313	1 852	1 916	1 615	2 014	1 460	1 503	1 620	1 797
Республика Коми	3 709	3 025	3 255	1 403	2 170	2 995	3 090	2 490	3 051	2 487	2 893	2 732	2 763
Архангельская область	4 684	4 178	4 779	2 111	3 391	4 014	4 520	3 540	4 420	3 450	3 294	3 727	4 329
в том числе Ненецкий автономный округ	133	116	205	123	155	107	161	149	114	136	105	116	199
Вологодская область	3 932	3 227	3 836	1 606	2 653	3 193	3 624	2 987	3 337	2 655	3 071	3 287	3 450
Калининградская область	3 479	3 186	3 257	1 535	2 476	3 110	3 561	3 191	3 369	2 627	2 843	2 817	2 864
Ленинградская область	8 571	7 816	8 795	4 322	6 459	7 521	8 628	6 898	8 284	5 864	6 362	6 775	7 670
Мурманская область	2 938	2 448	2 610	1 275	1 854	2 434	2 613	2 361	3 036	2 232	2 288	2 422	2 551
Новгородская область	1 763	1 526	1 653	667	1 067	1 436	1 638	1 328	1 537	1 184	1 249	1 314	1 460
Псковская область	1 611	1 206	1 441	721	1 032	1 209	1 251	1 144	1 394	997	1 062	1 240	1 294
г. Санкт-Петербург	35 379	32 232	37 565	19 611	28 040	33 620	36 079	28 451	35 062	25 479	26 264	30 708	31 789

Продолжение табл. 15

	2021 г.												
	2020 г.						2021 г.						
	Октябрь	Ноябрь	Декабрь	Январь	Февраль	Март	Апрель	Май	Июнь	Июль	Август	Сентябрь	Октябрь
ЮЖНЫЙ ФЕДЕРАЛЬНЫЙ ОКРУГ	38 207	35 079	39 131	18 880	28 707	36 314	40 626	32 865	41 493	35 476	34 055	35 799	38 044
Республика Адыгея (Адыгея)	746	766	845	415	561	609	792	572	818	711	850	794	667
Республика Калмыкия	1 031	923	971	467	637	733	822	683	1 142	803	859	1 003	1 023
Республика Крым	1 878	2 095	2 080	989	1 581	1 891	2 154	1 712	2 292	2 291	1 842	1 859	1 980
Краснодарский край	15 134	13 911	15 747	7 777	11 561	14 485	16 856	14 073	17 374	14 501	14 027	14 098	14 807
Астраханская область	2 526	2 170	2 295	1 057	1 635	2 366	2 297	1 871	2 296	2 159	2 120	2 409	2 448
Волгоградская область	5 969	5 227	5 828	2 522	4 194	5 357	6 056	4 765	5 982	4 942	4 946	5 179	5 726
Ростовская область	10 277	9 237	10 642	5 305	7 910	10 178	10 763	8 448	10 780	9 385	8 798	9 830	10 753
г. Севастополь	645	751	724	348	627	694	886	739	810	683	613	627	640
СЕВЕРО-КАВКАЗСКИЙ ФЕДЕРАЛЬНЫЙ ОКРУГ	11 879	10 912	12 746	6 257	9 361	11 765	12 990	10 035	12 569	11 649	12 027	13 121	14 101
Республика Дагестан	2 328	2 126	2 783	1 238	1 975	2 519	2 517	1 933	2 251	2 245	2 078	2 570	2 968
Республика Ингушетия	139	130	190	89	97	174	165	86	119	182	165	202	187
Кабардино-Балкарская Республика	1 142	1 023	1 076	581	842	1 134	1 169	815	1 127	1 078	1 002	1 011	1 163
Карачаево-Черкесская Республика	715	554	717	323	479	792	999	614	676	808	810	982	1 011
Республика Северная Осетия – Алания	1 061	1 120	1 098	604	1 016	1 149	1 136	947	1 127	975	911	1 122	1 268
Чеченская Республика	771	658	1 326	608	862	1 111	1 307	1 001	1 220	1 251	1 456	1 402	1 320
Ставропольский край	5 723	5 302	5 556	2 815	4 091	4 887	5 697	4 639	6 049	5 109	5 604	5 832	6 184
ПРИВОЛЖСКИЙ ФЕДЕРАЛЬНЫЙ ОКРУГ	101 225	88 889	104 024	44 576	69 581	87 938	94 653	74 645	93 571	77 742	78 560	84 891	90 263
Республика Башкортостан	15 550	13 436	15 213	7 073	11 140	13 932	14 935	11 562	14 612	12 376	12 693	13 873	14 054
Республика Марий Эл	1 869	1 790	1 923	808	1 292	1 689	1 697	1 271	1 619	1 349	1 524	1 483	1 701
Республика Мордовия	2 296	1 900	2 096	1 037	1 678	1 726	1 894	1 384	2 208	1 428	1 592	1 680	1 895
Республика Татарстан (Татарстан)	17 282	15 292	19 532	8 121	11 310	15 492	16 259	12 861	15 822	12 990	13 192	15 114	16 708
Удмуртская Республика	5 630	4 910	6 133	2 687	4 121	5 097	5 267	4 365	5 513	4 827	4 352	4 985	5 061
Чувашская Республика – Чувашия	5 011	4 382	5 209	2 158	3 508	4 086	4 414	3 510	4 197	3 426	3 613	3 681	4 065
Пермский край	9 223	8 469	9 260	3 963	6 401	8 723	9 430	6 892	8 979	7 496	7 288	7 762	8 022
Кировская область	4 194	3 610	4 050	1 694	2 716	3 402	3 627	3 196	3 547	2 916	2 828	3 164	3 209
Нижегородская область	10 086	8 582	9 976	4 295	7 113	8 314	9 169	7 564	9 339	7 554	7 369	7 977	8 737
Оренбургская область	6 425	5 566	6 613	2 826	4 332	5 525	6 064	4 821	5 881	5 273	5 405	5 575	5 978
Пензенская область	4 151	3 671	4 228	1 796	2 439	3 344	3 746	2 912	3 931	2 948	3 090	3 440	3 507
Самарская область	9 476	8 295	9 947	3 965	6 732	7 994	8 780	7 099	8 541	7 397	7 495	7 501	8 236
Саратовская область	6 602	5 791	6 314	2 623	4 278	5 561	6 189	4 501	5 979	5 083	5 238	5 681	5 846
Ульяновская область	3 431	3 195	3 530	1 530	2 521	3 051	3 181	2 708	3 403	2 679	2 880	2 975	3 244

Окончание табл. 15

	2021 г.												
	Октябрь	Ноябрь	Декабрь	Январь	Февраль	Март	Апрель	Май	Июнь	Июль	Август	Сентябрь	Октябрь
УРАЛЬСКИЙ ФЕДЕРАЛЬНЫЙ ОКРУГ	54 601	47 105	55 213	24 371	37 974	48 442	52 364	42 442	54 326	42 365	42 686	46 303	47 497
Курганская область	2 411	1 853	2 076	885	1 552	2 056	2 096	1 794	2 177	1 807	1 909	2 030	1 843
Свердловская область	17 691	15 349	18 051	7 817	12 502	15 729	17 080	13 020	17 042	12 380	12 685	14 057	14 319
Тюменская область	24 497	20 930	24 188	10 750	16 368	21 329	23 056	19 539	24 835	19 052	19 381	21 029	21 795
в том числе Ханты-Мансийский автономный округ – Югра	12 662	10 525	12 058	5 243	8 018	10 606	11 277	9 490	11 827	9 171	9 223	10 014	11 058
в том числе Ямало-Ненецкий автономный округ	4 020	3 608	4 134	1 802	2 799	3 516	4 331	3 631	4 904	3 692	3 831	3 932	3 723
Челябинская область	10 003	8 974	10 898	4 919	7 552	9 328	10 132	8 090	10 272	9 125	8 712	9 187	9 539
СИБИРСКИЙ ФЕДЕРАЛЬНЫЙ ОКРУГ	59 821	53 341	59 261	25 136	41 619	53 460	58 378	48 163	59 518	47 714	49 643	53 408	54 143
Республика Алтай	346	252	303	102	169	270	315	247	355	276	292	249	330
Республика Тыва	820	764	805	425	575	827	741	581	701	762	857	932	948
Республика Хакасия	1 673	1 292	1 394	607	1 099	1 408	1 461	1 124	1 432	1 271	1 238	1 351	1 364
Алтайский край	6 612	6 002	6 357	2 506	4 515	5 815	5 922	5 116	6 627	5 169	5 480	5 949	5 438
Красноярский край	12 277	10 239	11 408	5 108	7 881	10 439	11 390	9 506	11 588	8 926	9 094	9 997	10 539
Иркутская область	7 165	7 011	7 570	3 257	5 288	6 892	7 951	6 970	7 563	6 562	6 824	7 357	7 345
Кемеровская область	7 440	6 448	7 141	3 129	5 269	6 877	7 193	5 891	7 672	5 649	6 276	6 484	6 535
Новосибирская область	13 468	12 660	13 912	5 951	9 905	12 736	14 025	11 071	13 531	10 535	11 038	12 212	12 657
Омская область	6 336	5 338	6 630	2 695	4 488	5 362	6 143	4 822	6 317	5 432	5 807	5 977	6 031
Томская область	3 686	3 336	3 741	1 356	2 431	2 834	3 238	2 834	3 732	3 132	2 736	2 899	2 956
ДАЛЬНЕВОСТОЧНЫЙ ФЕДЕРАЛЬНЫЙ ОКРУГ	30 557	28 495	33 583	16 260	24 465	30 876	33 502	28 120	35 126	31 451	30 639	32 326	33 260
Республика Бурятия	2 340	2 133	2 259	1 145	1 666	2 168	2 615	2 152	2 605	2 096	2 154	2 235	2 632
Республика Саха (Якутия)	5 286	4 797	5 070	2 621	3 897	4 605	5 091	4 501	5 877	6 112	6 027	5 365	5 696
Забайкальский край	2 605	2 263	2 484	1 315	1 928	2 758	3 076	2 508	2 857	2 532	2 706	2 870	2 994
Камчатский край	1 344	1 474	1 593	784	1 104	1 363	1 492	1 235	1 324	1 140	1 295	1 421	1 460
Приморский край	6 662	5 980	8 336	3 925	6 187	8 036	8 155	6 613	8 586	7 192	6 931	8 025	7 878
Хабаровский край	5 458	5 509	6 192	2 989	4 121	5 269	5 822	4 941	6 052	5 428	5 137	5 795	5 578
Амурская область	2 887	2 681	3 300	1 424	2 352	2 930	2 805	2 523	3 056	2 482	2 530	2 709	3 130
Магаданская область	941	788	1 211	576	744	787	923	741	954	945	864	818	947
Сахалинская область	2 440	2 322	2 567	1 116	2 059	2 399	2 911	2 346	3 003	2 803	2 349	2 481	2 431
Еврейская автономная область	302	274	314	185	218	303	342	315	395	338	308	335	310
Чукотский автономный округ	292	274	259	179	189	259	269	246	419	384	338	273	204

Табл. 16

ОБЪЕМ ИЖК ПО ДДУ, ПРЕДОСТАВЛЕННЫХ ФИЗИЧЕСКИМ ЛИЦАМ – РЕЗИДЕНТАМ В РУБЛЯХ,
В РАЗРЕЗЕ СУБЪЕКТОВ РОССИЙСКОЙ ФЕДЕРАЦИИ
(млн руб.)

	2021 г.												
	2020 г.						2021 г.						
	Октябрь	Ноябрь	Декабрь	Январь	Февраль	Март	Апрель	Май	Июнь	Июль	Август	Сентябрь	Октябрь
РОССИЙСКАЯ ФЕДЕРАЦИЯ	187 836	155 294	168 010	91 366	135 131	159 602	177 946	144 413	214 640	109 218	127 118	151 108	160 983
ЦЕНТРАЛЬНЫЙ ФЕДЕРАЛЬНЫЙ ОКРУГ	69 468	60 978	64 354	36 789	55 493	63 038	71 896	55 632	80 785	40 499	48 106	57 704	61 594
Белгородская область	1 029	969	982	515	784	680	858	838	1 176	599	848	795	897
Брянская область	1 131	860	914	531	612	918	1 180	714	1 258	571	687	883	988
Владимирская область	1 189	935	1 008	501	833	828	1 235	905	1 199	752	808	836	1 061
Воронежская область	2 469	1 782	2 079	1 137	1 670	1 831	2 210	1 921	2 915	1 267	1 629	1 842	2 148
Ивановская область	623	549	662	297	386	460	588	538	694	352	433	510	562
Калужская область	1 156	946	1 003	684	965	1 039	1 120	1 047	1 347	676	1 173	1 043	964
Костромская область	438	384	381	226	244	345	467	316	433	275	308	362	478
Курская область	853	612	775	430	426	649	805	608	854	409	462	558	751
Липецкая область	936	774	896	357	631	772	847	632	1 011	507	627	809	687
Московская область	15 681	14 438	14 875	9 544	13 786	15 661	17 236	13 531	19 373	9 530	12 387	14 191	14 619
Орловская область	789	659	847	489	586	626	721	536	978	322	389	593	495
Рязанская область	1 619	1 327	1 592	693	1 004	1 066	1 197	1 035	1 664	735	827	967	1 145
Смоленская область	773	784	744	401	576	677	797	662	936	397	504	579	655
Тамбовская область	704	743	612	418	495	581	571	477	654	332	335	492	552
Тверская область	1 239	947	903	541	783	924	1 001	775	1 398	629	685	919	931
Тульская область	1 687	1 242	1 154	792	928	1 415	1 419	1 132	1 826	807	927	1 171	1 225
Ярославская область	956	610	731	388	661	888	1 148	729	1 174	638	611	828	851
г. Москва	36 197	32 418	34 194	18 844	30 124	33 679	38 496	29 235	41 895	21 701	24 467	30 327	32 585
СЕВЕРО-ЗАПАДНЫЙ ФЕДЕРАЛЬНЫЙ ОКРУГ	27 832	21 774	24 355	14 113	19 735	22 811	25 568	21 069	29 733	14 344	17 671	20 491	23 341
Республика Карелия	993	805	658	278	297	627	621	545	902	383	405	458	563
Республика Коми	1 310	872	839	487	536	835	874	789	1 234	674	943	832	797
Архангельская область	1 592	1 279	1 375	741	1 066	1 190	1 408	1 023	1 716	707	897	984	1 304
в том числе Ненецкий автономный округ	54	38	60	40	60	39	45	54	36	47	56	22	33
Вологодская область	1 360	905	1 032	405	684	876	1 032	1 020	1 235	670	773	939	1 049
Калининградская область	1 363	1 057	1 061	498	832	1 039	1 477	1 240	1 465	747	889	947	936
Ленинградская область	3 537	2 618	3 053	1 754	2 578	2 559	3 292	2 618	3 404	1 607	2 173	2 379	2 759
Мурманская область	1 244	957	888	480	712	828	909	860	1 367	687	800	880	830
Новгородская область	478	441	446	140	351	434	423	423	542	180	271	420	446
Псковская область	577	448	409	277	378	364	375	439	581	254	266	389	448
г. Санкт-Петербург	15 377	12 391	14 595	9 053	12 300	14 058	15 158	12 110	17 286	8 437	10 255	12 264	14 208

Продолжение табл. 16

	2021 г.												
	Октябрь	Ноябрь	Декабрь	Январь	Февраль	Март	Апрель	Май	Июнь	Июль	Август	Сентябрь	Октябрь
ЮЖНЫЙ ФЕДЕРАЛЬНЫЙ ОКРУГ	13 996	12 377	12 065	6 623	9 732	11 623	13 183	10 959	15 354	8 765	8 972	10 050	11 156
Республика Адыгея (Адыгея)	212	255	234	146	125	156	210	174	169	81	158	121	150
Республика Калмыкия	392	275	257	235	255	259	321	245	560	221	219	366	296
Республика Крым	862	983	750	374	565	668	631	589	860	836	469	420	636
Краснодарский край	6 012	5 543	5 385	2 904	4 256	5 023	6 037	5 091	6 626	3 645	3 728	3 964	4 253
Астраханская область	758	585	517	317	354	622	508	475	778	445	428	600	616
Волгоградская область	1 685	1 432	1 488	669	1 172	1 365	1 706	1 380	2 118	1 053	1 281	1 467	1 595
Ростовская область	3 848	2 961	3 182	1 859	2 783	3 272	3 458	2 696	3 958	2 282	2 559	2 975	3 506
г. Севастополь	227	343	252	118	222	258	312	311	285	204	130	137	105
СЕВЕРО-КАВКАЗСКИЙ ФЕДЕРАЛЬНЫЙ ОКРУГ	3 086	2 552	2 694	1 358	2 399	2 476	2 708	2 417	3 699	1 818	2 248	2 534	2 924
Республика Дагестан	629	542	697	325	572	580	508	335	670	415	282	602	648
Республика Ингушетия	38	18	14	17	34	30	24	16	6	15	20	19	30
Кабардино-Балкарская Республика	246	178	159	65	146	198	237	182	242	97	153	118	195
Карачаево-Черкесская Республика	158	79	142	47	96	97	119	82	123	71	95	88	99
Республика Северная Осетия – Алания	310	301	242	170	262	256	209	293	432	224	238	238	326
Чеченская Республика	58	39	95	36	84	73	41	34	134	79	157	50	85
Ставропольский край	1 646	1 395	1 344	698	1 205	1 242	1 570	1 476	2 091	917	1 304	1 419	1 541
ПРИВОЛЖСКИЙ ФЕДЕРАЛЬНЫЙ ОКРУГ	31 223	24 610	27 202	13 249	19 294	23 254	25 556	21 867	33 000	17 025	18 553	23 496	24 554
Республика Башкортостан	4 598	3 604	3 472	2 026	2 711	3 340	3 796	3 185	4 876	2 391	2 818	3 664	3 213
Республика Марий Эл	627	511	374	166	281	445	388	331	538	277	268	258	487
Республика Мордовия	694	594	558	341	586	549	639	432	1 010	324	398	589	678
Республика Татарстан (Татарстан)	5 396	3 744	4 968	2 160	2 849	3 909	4 262	3 777	5 222	3 000	3 103	4 061	4 735
Удмуртская Республика	2 162	1 697	2 155	892	1 286	1 462	1 658	1 548	2 247	1 327	1 213	1 717	1 706
Чувашская Республика – Чувашия	2 182	1 806	2 159	893	1 520	1 559	1 754	1 552	1 852	1 037	1 230	1 421	1 611
Пермский край	3 038	2 707	2 642	1 208	1 800	2 607	2 644	2 060	3 337	1 820	1 824	2 399	2 261
Кировская область	1 177	788	973	444	589	752	783	690	1 071	480	592	617	636
Нижегородская область	3 128	2 260	2 573	1 349	2 105	2 253	2 596	2 401	3 630	1 667	1 802	2 476	2 557
Оренбургская область	1 433	1 138	1 278	780	1 006	1 156	1 412	1 306	1 643	913	980	1 193	1 469
Пензенская область	1 632	1 410	1 497	813	943	1 177	1 403	1 256	1 880	839	1 038	1 355	1 267
Самарская область	2 481	2 158	2 180	1 004	1 838	1 906	1 993	1 544	2 756	1 439	1 412	1 577	1 876
Саратовская область	1 740	1 401	1 348	725	1 077	1 334	1 407	1 029	1 703	855	1 054	1 331	1 286
Ульяновская область	935	792	1 022	449	701	804	821	756	1 235	656	822	837	772

Окончание табл. 16

	2020 г.						2021 г.						
	Октябрь	Ноябрь	Декабрь	Январь	Февраль	Март	Апрель	Май	Июнь	Июль	Август	Сентябрь	Октябрь
УРАЛЬСКИЙ ФЕДЕРАЛЬНЫЙ ОКРУГ	16 664	12 578	14 052	7 187	10 328	13 377	15 277	12 673	20 625	9 931	11 737	14 041	13 900
Курганская область	645	395	407	221	350	660	689	448	768	430	413	588	449
Свердловская область	6 014	4 632	5 195	2 732	3 927	4 676	5 524	4 410	7 116	3 020	3 992	4 740	4 885
Тюменская область	7 733	5 678	6 237	3 131	4 583	6 026	6 687	5 905	9 496	4 463	5 546	6 658	6 366
в том числе Ханты-Мансийский автономный округ – Югра	3 506	2 515	2 921	1 403	2 204	2 938	2 966	2 615	4 070	2 015	2 453	3 105	2 930
в том числе Ямало-Ненецкий автономный округ	1 492	1 190	1 270	661	882	1 094	1 439	1 193	2 164	975	1 146	1 200	1 191
Челябинская область	2 272	1 874	2 212	1 104	1 467	2 014	2 377	1 910	3 245	2 018	1 786	2 055	2 200
СИБИРСКИЙ ФЕДЕРАЛЬНЫЙ ОКРУГ	17 317	12 895	13 543	6 590	10 526	13 623	14 752	12 228	19 099	9 106	11 396	13 022	13 292
Республика Алтай	56	49	39	10	24	42	36	35	103	35	33	43	27
Республика Тыва	84	75	70	31	44	101	137	91	90	72	86	99	136
Республика Хакасия	530	278	228	150	279	328	307	188	345	258	271	230	230
Алтайский край	2 179	1 633	1 829	805	1 350	1 635	1 750	1 443	2 261	1 022	1 368	1 445	1 378
Красноярский край	4 382	2 847	3 067	1 528	2 105	2 936	3 089	2 714	4 150	2 075	2 400	2 929	2 955
Иркутская область	1 625	1 470	1 359	699	970	1 150	1 614	1 243	1 912	768	1 182	1 318	1 364
Кемеровская область	2 027	1 519	1 617	803	1 377	1 876	1 834	1 409	2 591	1 015	1 290	1 433	1 323
Новосибирская область	4 463	3 703	3 790	1 926	3 206	4 242	4 380	3 703	5 167	2 540	3 218	3 727	4 264
Омская область	1 417	922	1 120	432	875	1 012	1 174	899	1 485	662	945	1 102	947
Томская область	553	400	424	206	297	301	430	503	997	658	603	696	668
ДАЛЬНЕВОСТОЧНЫЙ ФЕДЕРАЛЬНЫЙ ОКРУГ	8 251	7 530	9 745	5 456	7 624	9 400	9 007	7 569	12 345	7 729	8 435	9 769	10 222
Республика Бурятия	601	475	582	363	372	511	723	587	971	347	398	574	643
Республика Саха (Якутия)	1 376	1 328	1 583	1 168	1 351	1 527	1 536	1 297	2 194	1 563	1 777	1 499	2 016
Забайкальский край	585	440	580	428	554	701	743	659	819	409	608	801	783
Камчатский край	454	431	493	263	357	416	345	323	409	307	356	326	377
Приморский край	1 850	1 866	3 079	1 431	2 350	3 127	2 549	2 040	3 228	2 231	2 162	3 004	3 075
Хабаровский край	1 580	1 551	1 781	910	1 082	1 392	1 451	1 179	1 973	1 362	1 443	1 847	1 687
Амурская область	592	482	624	365	589	655	532	514	825	304	508	599	720
Магаданская область	358	181	300	181	242	199	268	149	355	247	265	208	206
Сахалинская область	693	662	588	256	648	715	724	736	1 304	815	792	755	619
Еврейская автономная область	57	48	74	35	28	71	70	42	111	45	41	52	54
Чукотский автономный округ	106	66	59	56	50	85	65	42	156	101	83	104	42

Табл. 17

ЗАДОЛЖЕННОСТЬ ПО ИЖК, ПРЕДОСТАВЛЕННЫМ ФИЗИЧЕСКИМ ЛИЦАМ – РЕЗИДЕНТАМ В РУБЛЯХ И В ИНОСТРАННОЙ ВАЛЮТЕ,
В РАЗРЕЗЕ СУБЪЕКТОВ РОССИЙСКОЙ ФЕДЕРАЦИИ
(млн руб.)

	2020 г.												2021 г.													
	01.11	01.12	01.01	01.02	01.03	01.04	01.05	01.06	01.07	01.08	01.09	01.10	01.11	01.11	01.12	01.01	01.02	01.03	01.04	01.05	01.06	01.07	01.08	01.09	01.10	01.11
РОССИЙСКАЯ ФЕДЕРАЦИЯ	9 125 495	9 152 383	9 290 814	9 374 848	9 558 148	9 788 954	10 068 090	10 281 422	10 573 881	10 780 147	10 967 025	11 205 923	11 430 436	9 125 495	9 152 383	9 290 814	9 374 848	9 558 148	9 788 954	10 068 090	10 281 422	10 573 881	10 780 147	10 967 025	11 205 923	11 430 436
ЦЕНТРАЛЬНЫЙ ФЕДЕРАЛЬНЫЙ ОКРУГ	2 880 917	2 911 815	2 960 002	2 991 871	3 059 019	3 136 360	3 231 636	3 305 257	3 397 758	3 464 773	3 531 017	3 611 004	3 692 632	2 880 917	2 911 815	2 960 002	2 991 871	3 059 019	3 136 360	3 231 636	3 305 257	3 397 758	3 464 773	3 531 017	3 611 004	3 692 632
Белгородская область	61 844	62 580	64 055	64 767	66 125	67 558	68 962	70 205	72 272	74 000	75 657	77 379	79 100	61 844	62 580	64 055	64 767	66 125	67 558	68 962	70 205	72 272	74 000	75 657	77 379	79 100
Брянская область	50 328	50 614	51 230	51 452	52 141	53 333	55 107	55 767	57 154	58 134	59 118	60 317	61 711	50 328	50 614	51 230	51 452	52 141	53 333	55 107	55 767	57 154	58 134	59 118	60 317	61 711
Владимирская область	61 164	61 271	62 290	62 651	63 864	65 019	66 873	68 130	69 776	70 995	72 392	73 785	75 411	61 164	61 271	62 290	62 651	63 864	65 019	66 873	68 130	69 776	70 995	72 392	73 785	75 411
Воронежская область	115 736	114 978	116 405	117 446	119 536	121 940	125 243	127 507	131 238	133 714	136 078	138 711	141 369	115 736	114 978	116 405	117 446	119 536	121 940	125 243	127 507	131 238	133 714	136 078	138 711	141 369
Ивановская область	36 245	36 287	36 802	37 074	37 669	38 328	39 159	39 798	40 802	41 578	42 207	43 191	43 977	36 245	36 287	36 802	37 074	37 669	38 328	39 159	39 798	40 802	41 578	42 207	43 191	43 977
Калужская область	72 270	72 885	73 669	74 103	75 289	76 707	78 526	80 012	81 899	83 263	84 989	86 711	88 634	72 270	72 885	73 669	74 103	75 289	76 707	78 526	80 012	81 899	83 263	84 989	86 711	88 634
Костромская область	27 506	27 719	28 004	28 201	28 667	29 194	30 137	30 733	31 474	32 168	32 913	33 588	34 267	27 506	27 719	28 004	28 201	28 667	29 194	30 137	30 733	31 474	32 168	32 913	33 588	34 267
Курская область	48 173	47 729	48 313	48 718	49 221	50 114	51 277	52 219	53 494	54 479	55 365	56 505	57 910	48 173	47 729	48 313	48 718	49 221	50 114	51 277	52 219	53 494	54 479	55 365	56 505	57 910
Липецкая область	48 328	48 462	49 455	49 742	50 549	51 697	53 109	53 969	55 496	56 613	57 844	59 256	60 405	48 328	48 462	49 455	49 742	50 549	51 697	53 109	53 969	55 496	56 613	57 844	59 256	60 405
Московская область	791 305	799 184	810 135	818 378	835 816	854 493	876 872	894 722	916 900	933 756	950 741	971 294	993 643	791 305	799 184	810 135	818 378	835 816	854 493	876 872	894 722	916 900	933 756	950 741	971 294	993 643
Орловская область	35 954	36 116	36 916	37 289	37 896	38 547	39 658	40 132	41 179	41 773	42 436	43 316	44 104	35 954	36 116	36 916	37 289	37 896	38 547	39 658	40 132	41 179	41 773	42 436	43 316	44 104
Рязанская область	64 050	64 208	65 257	65 592	66 550	67 630	69 088	70 025	71 892	73 032	73 903	75 129	76 619	64 050	64 208	65 257	65 592	66 550	67 630	69 088	70 025	71 892	73 032	73 903	75 129	76 619
Смоленская область	45 860	46 086	46 686	46 861	47 570	48 428	49 434	50 154	51 370	52 053	52 774	53 536	54 435	45 860	46 086	46 686	46 861	47 570	48 428	49 434	50 154	51 370	52 053	52 774	53 536	54 435
Тамбовская область	41 304	41 387	41 942	42 254	42 933	43 816	44 909	45 611	46 496	47 247	47 965	48 728	49 750	41 304	41 387	41 942	42 254	42 933	43 816	44 909	45 611	46 496	47 247	47 965	48 728	49 750
Тверская область	72 844	72 898	73 389	73 782	75 171	76 508	78 405	79 424	81 465	82 684	83 800	85 535	87 187	72 844	72 898	73 389	73 782	75 171	76 508	78 405	79 424	81 465	82 684	83 800	85 535	87 187
Тульская область	76 596	76 456	77 006	77 585	78 881	80 853	83 431	85 096	87 520	89 274	91 020	93 126	95 148	76 596	76 456	77 006	77 585	78 881	80 853	83 431	85 096	87 520	89 274	91 020	93 126	95 148
Ярославская область	56 394	56 065	56 553	56 882	57 887	59 284	61 220	62 198	63 865	65 020	65 882	67 138	68 470	56 394	56 065	56 553	56 882	57 887	59 284	61 220	62 198	63 865	65 020	65 882	67 138	68 470
г. Москва	1 175 019	1 196 889	1 221 894	1 239 093	1 273 255	1 312 910	1 360 226	1 399 557	1 443 465	1 474 989	1 505 934	1 543 759	1 580 492	1 175 019	1 196 889	1 221 894	1 239 093	1 273 255	1 312 910	1 360 226	1 399 557	1 443 465	1 474 989	1 505 934	1 543 759	1 580 492
СЕВЕРО-ЗАПАДНЫЙ ФЕДЕРАЛЬНЫЙ ОКРУГ	1 147 289	1 149 874	1 167 161	1 178 668	1 201 592	1 229 327	1 264 651	1 292 970	1 329 355	1 351 734	1 374 513	1 402 950	1 430 485	1 147 289	1 149 874	1 167 161	1 178 668	1 201 592	1 229 327	1 264 651	1 292 970	1 329 355	1 351 734	1 374 513	1 402 950	1 430 485
Республика Карелия	38 531	38 194	38 706	38 804	39 231	39 957	40 824	41 520	42 603	43 174	43 721	44 330	45 226	38 531	38 194	38 706	38 804	39 231	39 957	40 824	41 520	42 603	43 174	43 721	44 330	45 226
Республика Коми	66 943	67 107	67 092	67 122	67 638	68 732	70 014	70 782	72 138	73 015	74 202	75 204	75 436	66 943	67 107	67 092	67 122	67 638	68 732	70 014	70 782	72 138	73 015	74 202	75 204	75 436
Архангельская область	83 397	82 625	84 228	84 764	86 171	87 866	90 134	91 626	94 004	95 363	96 641	98 200	100 270	83 397	82 625	84 228	84 764	86 171	87 866	90 134	91 626	94 004	95 363	96 641	98 200	100 270
в том числе Ненецкий автономный округ	4 163	4 144	4 208	4 263	4 341	4 381	4 482	4 553	4 587	4 642	4 634	4 681	4 798	4 163	4 144	4 208	4 263	4 341	4 381	4 482	4 553	4 587	4 642	4 634	4 681	4 798
Вологодская область	63 585	62 703	64 089	64 489	65 605	66 948	68 626	69 969	71 634	72 679	74 088	75 658	77 254	63 585	62 703	64 089	64 489	65 605	66 948	68 626	69 969	71 634	72 679	74 088	75 658	77 254
Калининградская область	59 865	59 605	60 559	61 073	62 242	63 639	65 714	67 501	69 482	70 883	72 229	73 528	74 797	59 865	59 605	60 559	61 073	62 242	63 639	65 714	67 501	69 482	70 883	72 229	73 528	74 797
Ленинградская область	149 799	150 633	153 103	154 768	158 065	161 690	166 650	170 629	175 526	178 250	181 266	184 819	188 717	149 799	150 633	153 103	154 768	158 065	161 690	166 650	170 629	175 526	178 250	181 266	184 819	188 717
Мурманская область	47 474	47 796	48 375	48 612	49 258	50 237	51 455	52 518	54 175	55 207	56 294	57 319	58 453	47 474	47 796	48 375	48 612	49 258	50 237	51 455	52 518	54 175	55 207	56 294	57 319	58 453
Новгородская область	29 228	29 060	29 401	29 489	29 836	30 351	31 095	31 565	32 282	32 729	33 117	33 495	34 165	29 228	29 060	29 401	29 489	29 836	30 351	31 095	31 565	32 282	32 729	33 117	33 495	34 165
Псковская область	26 293	26 237	26 714	26 891	27 282	27 659	28 108	28 583	29 270	29 621	30 036	30 544	31 148	26 293	26 237	26 714	26 891	27 282	27 659	28 108	28 583	29 270	29 621	30 036	30 544	31 148
г. Санкт-Петербург	582 175	585 914	594 895	602 654	616 264	632 248	652 031	668 277	688 243	700 814	712 918	729 853	745 019	582 175	585 914	594 895	602 654	616 264	632 248	652 031	668 277	688 243	700 814	712 918	729 853	745 019

Окончание табл. 17

	2021 г.												
	01.11	01.12	01.01	01.02	01.03	01.04	01.05	01.06	01.07	01.08	01.09	01.10	01.11
УРАЛЬСКИЙ ФЕДЕРАЛЬНЫЙ ОКРУГ	983 597	978 447	988 155	994 520	1 009 936	1 031 509	1 057 672	1 076 618	1 107 103	1 121 791	1 122 572	1 144 137	1 156 799
Курганская область	39 218	38 980	39 536	39 667	40 311	41 243	42 230	43 050	44 198	44 993	45 722	46 708	47 344
Свердловская область	292 000	288 678	293 819	296 403	302 089	309 543	318 666	324 450	334 548	339 975	345 786	352 083	356 126
Тюменская область	476 470	476 620	477 317	479 537	485 448	494 456	505 700	514 613	528 434	532 635	523 188	533 495	537 153
в том числе Ханты-Мансийский автономный округ – Югра	250 838	250 695	252 283	252 939	255 494	259 343	264 980	269 015	275 080	277 409	275 397	279 707	283 172
в том числе Ямало-Ненецкий автономный округ	93 732	94 093	90 586	90 732	91 489	92 646	94 741	96 357	98 985	99 915	98 011	99 877	97 174
Челябинская область	175 908	174 170	177 483	178 912	182 087	186 267	191 076	194 505	199 923	204 189	207 875	211 851	216 175
СИБИРСКИЙ ФЕДЕРАЛЬНЫЙ ОКРУГ	1 003 013	993 318	1 003 520	1 009 691	1 028 077	1 053 477	1 083 781	1 106 691	1 140 343	1 163 649	1 187 292	1 213 614	1 233 491
Республика Алтай	5 199	5 228	5 371	5 397	5 457	5 547	5 741	5 869	6 098	6 237	6 387	6 497	6 657
Республика Тыва	15 504	15 859	16 205	16 353	16 629	17 095	17 520	17 835	18 221	18 689	19 197	19 742	20 323
Республика Хакасия	25 545	25 915	26 059	26 197	26 752	27 510	28 326	28 877	29 650	30 330	30 926	31 578	32 071
Алтайский край	106 917	105 557	107 430	107 883	109 928	112 654	115 514	117 889	121 566	124 058	126 785	129 765	131 769
Красноярский край	202 764	200 189	199 663	200 942	204 095	209 040	214 945	219 609	226 088	230 256	234 453	239 155	241 919
Иркутская область	139 369	138 844	140 357	141 003	143 073	146 322	150 383	154 041	158 255	161 483	164 895	168 725	172 214
Кемеровская область	124 668	122 805	124 241	124 908	127 148	130 279	133 709	136 301	140 735	143 255	146 201	149 225	151 627
Новосибирская область	219 099	216 015	219 964	222 076	227 226	233 916	241 768	247 240	255 184	260 518	265 778	272 042	277 584
Омская область	101 662	100 852	101 289	101 847	103 763	106 040	109 249	111 183	114 568	117 314	120 018	122 846	124 587
Томская область	62 286	62 056	62 940	63 086	64 007	65 075	66 626	67 847	69 977	71 510	72 653	74 038	74 741
ДАЛЬНЕВОСТОЧНЫЙ ФЕДЕРАЛЬНЫЙ ОКРУГ	564 092	563 572	572 602	578 849	590 895	606 893	625 388	640 654	662 199	680 330	697 165	715 595	732 302
Республика Бурятия	41 767	42 330	42 923	43 369	44 080	44 970	46 460	47 643	49 240	50 287	51 339	52 475	53 815
Республика Саха (Якутия)	117 614	116 909	118 022	118 807	120 568	122 592	125 123	127 224	130 601	133 978	137 338	140 140	142 747
Забайкальский край	51 110	51 271	51 764	52 076	52 807	54 189	55 843	57 159	58 756	60 027	61 395	63 013	64 658
Камчатский край	23 473	23 502	23 879	24 160	24 697	25 389	26 240	26 894	27 629	28 246	28 938	29 711	30 404
Приморский край	114 306	112 553	115 122	117 170	120 907	125 974	131 003	134 914	140 721	145 349	149 469	154 444	159 030
Хабаровский край	95 567	95 897	97 712	98 877	100 723	103 153	106 131	108 703	112 182	115 241	118 007	121 353	123 827
Амурская область	50 969	51 591	52 567	53 052	54 248	55 810	57 282	58 756	60 562	61 860	63 136	64 636	66 341
Магаданская область	14 621	14 499	15 049	15 249	15 625	15 947	16 423	16 760	17 333	17 888	18 364	18 822	19 276
Сахалинская область	43 069	43 259	43 771	44 172	45 231	46 600	48 344	49 772	51 836	53 695	55 074	56 589	57 659
Еврейская автономная область	6 857	6 889	6 926	6 982	7 009	7 100	7 240	7 372	7 596	7 772	7 904	8 058	8 149
Чукотский автономный округ	4 737	4 872	4 867	4 934	4 999	5 167	5 301	5 457	5 743	5 987	6 201	6 354	6 394

Табл. 18

**ЗАДОЛЖЕННОСТЬ ПО ИЖК ПО ДДУ, ПРЕДОСТАВЛЕННЫМ ФИЗИЧЕСКИМ ЛИЦАМ – РЕЗИДЕНТАМ В РУБЛЯХ,
В РАЗРЕЗЕ СУБЪЕКТОВ РОССИЙСКОЙ ФЕДЕРАЦИИ**
(млн руб.)

	2020 г.												2021 г.													
	01.11	01.12	01.01	01.02	01.03	01.04	01.05	01.06	01.07	01.08	01.09	01.10	01.11	01.11	01.12	01.01	01.02	01.03	01.04	01.05	01.06	01.07	01.08	01.09	01.10	01.11
РОССИЙСКАЯ ФЕДЕРАЦИЯ	2 014 745	2 080 416	2 145 941	2 171 969	2 221 929	2 273 382	2 346 398	2 400 178	2 495 721	2 516 079	2 541 144	2 582 848	2 640 145	2 014 745	2 080 416	2 145 941	2 171 969	2 221 929	2 273 382	2 346 398	2 400 178	2 495 721	2 516 079	2 541 144	2 582 848	2 640 145
ЦЕНТРАЛЬНЫЙ ФЕДЕРАЛЬНЫЙ ОКРУГ	783 787	811 050	835 802	847 676	870 903	892 846	926 049	948 484	979 083	988 339	1 000 513	1 018 064	1 040 667	783 787	811 050	835 802	847 676	870 903	892 846	926 049	948 484	979 083	988 339	1 000 513	1 018 064	1 040 667
Белгородская область	10 069	10 564	10 939	10 950	11 326	11 438	11 791	12 140	12 739	12 828	13 155	13 290	13 703	10 069	10 564	10 939	10 950	11 326	11 438	11 791	12 140	12 739	12 828	13 155	13 290	13 703
Брянская область	12 393	12 744	13 031	13 055	13 050	13 246	13 783	13 940	14 485	14 549	14 674	14 900	15 271	12 393	12 744	13 031	13 055	13 050	13 246	13 783	13 940	14 485	14 549	14 674	14 900	15 271
Владимирская область	13 117	13 448	13 913	14 028	14 364	14 517	15 112	15 432	15 821	16 006	16 192	16 438	16 852	13 117	13 448	13 913	14 028	14 364	14 517	15 112	15 432	15 821	16 006	16 192	16 438	16 852
Воронежская область	23 463	24 161	24 922	25 070	25 513	26 105	26 742	27 333	28 508	28 629	28 949	29 395	30 241	23 463	24 161	24 922	25 070	25 513	26 105	26 742	27 333	28 508	28 629	28 949	29 395	30 241
Ивановская область	6 881	7 150	7 488	7 567	7 683	7 695	7 958	8 234	8 417	8 473	8 579	8 752	8 944	6 881	7 150	7 488	7 567	7 683	7 695	7 958	8 234	8 417	8 473	8 579	8 752	8 944
Калужская область	14 909	15 155	15 375	15 600	15 926	16 145	16 475	16 936	17 348	17 344	17 837	18 179	18 468	14 909	15 155	15 375	15 600	15 926	16 145	16 475	16 936	17 348	17 344	17 837	18 179	18 468
Костромская область	4 662	4 806	4 938	5 019	5 055	5 173	5 356	5 419	5 462	5 388	5 411	5 480	5 656	4 662	4 806	4 938	5 019	5 055	5 173	5 356	5 419	5 462	5 388	5 411	5 480	5 656
Курская область	8 023	8 259	8 573	8 758	8 713	8 915	9 223	9 388	9 668	9 625	9 692	9 786	10 084	8 023	8 259	8 573	8 758	8 713	8 915	9 223	9 388	9 668	9 625	9 692	9 786	10 084
Липецкая область	9 367	9 733	10 161	10 221	10 463	10 756	11 048	11 240	11 669	11 759	11 856	12 045	12 005	9 367	9 733	10 161	10 221	10 463	10 756	11 048	11 240	11 669	11 759	11 856	12 045	12 005
Московская область	202 670	208 508	213 207	216 559	222 805	227 831	235 374	240 172	245 450	247 490	250 518	254 764	259 824	202 670	208 508	213 207	216 559	222 805	227 831	235 374	240 172	245 450	247 490	250 518	254 764	259 824
Орловская область	8 051	8 276	8 597	8 705	8 815	8 786	8 895	8 963	9 401	9 375	9 399	9 509	9 589	8 051	8 276	8 597	8 705	8 815	8 786	8 895	8 963	9 401	9 375	9 399	9 509	9 589
Рязанская область	18 230	18 748	19 337	19 403	19 661	19 686	20 081	20 442	21 217	21 100	21 048	21 155	21 518	18 230	18 748	19 337	19 403	19 661	19 686	20 081	20 442	21 217	21 100	21 048	21 155	21 518
Смоленская область	9 285	9 582	9 754	9 838	9 984	10 059	10 360	10 566	10 862	10 855	10 905	10 925	11 068	9 285	9 582	9 754	9 838	9 984	10 059	10 360	10 566	10 862	10 855	10 905	10 925	11 068
Тамбовская область	7 766	8 125	8 341	8 468	8 617	8 802	9 003	9 129	9 369	9 410	9 363	9 411	9 535	7 766	8 125	8 341	8 468	8 617	8 802	9 003	9 129	9 369	9 410	9 363	9 411	9 535
Тверская область	13 814	14 202	14 474	14 576	14 820	14 897	15 254	15 469	16 074	16 145	16 144	16 353	16 631	13 814	14 202	14 474	14 576	14 820	14 897	15 254	15 469	16 074	16 145	16 144	16 353	16 631
Тульская область	17 130	17 603	17 792	18 015	18 182	18 728	19 310	19 802	20 605	20 726	20 939	21 335	21 786	17 130	17 603	17 792	18 015	18 182	18 728	19 310	19 802	20 605	20 726	20 939	21 335	21 786
Ярославская область	11 177	11 242	11 357	11 400	11 647	12 010	12 542	12 712	13 223	13 306	13 248	13 425	13 687	11 177	11 242	11 357	11 400	11 647	12 010	12 542	12 712	13 223	13 306	13 248	13 425	13 687
г. Москва	392 780	408 745	423 602	430 444	444 279	458 057	477 741	491 167	508 765	515 330	522 606	532 922	545 805	392 780	408 745	423 602	430 444	444 279	458 057	477 741	491 167	508 765	515 330	522 606	532 922	545 805
СЕВЕРО-ЗАПАДНЫЙ ФЕДЕРАЛЬНЫЙ ОКРУГ	328 287	334 490	342 411	345 833	352 312	359 926	369 999	378 571	392 794	392 696	392 892	395 192	401 470	328 287	334 490	342 411	345 833	352 312	359 926	369 999	378 571	392 794	392 892	395 192	401 470	
Республика Карелия	8 803	9 221	9 385	9 313	9 243	9 315	9 381	9 559	10 061	10 077	10 016	9 976	10 142	8 803	9 221	9 385	9 313	9 243	9 315	9 381	9 559	10 061	10 077	10 016	9 976	10 142
Республика Коми	12 387	12 721	12 823	12 760	12 695	12 925	13 231	13 513	14 130	14 173	14 366	14 579	14 748	12 387	12 721	12 823	12 760	12 695	12 925	13 231	13 513	14 130	14 173	14 366	14 579	14 748
Архангельская область	17 418	17 956	18 524	18 766	19 119	19 353	19 825	20 062	20 896	20 835	20 875	20 863	21 380	17 418	17 956	18 524	18 766	19 119	19 353	19 825	20 062	20 896	20 835	20 875	20 863	21 380
в том числе Ненецкий автономный округ	673	695	727	752	791	808	834	860	868	887	901	894	888	673	695	727	752	791	808	834	860	868	887	901	894	888
Вологодская область	11 432	11 718	12 081	11 987	12 162	12 322	12 651	13 080	13 690	13 759	13 848	13 967	14 329	11 432	11 718	12 081	11 987	12 162	12 322	12 651	13 080	13 690	13 759	13 848	13 967	14 329
Калининградская область	13 548	13 706	13 942	13 984	14 101	14 321	14 977	15 599	16 326	16 457	16 661	16 853	17 010	13 548	13 706	13 942	13 984	14 101	14 321	14 977	15 599	16 326	16 457	16 661	16 853	17 010
Ленинградская область	42 990	43 652	44 808	45 336	46 349	47 152	48 480	49 555	50 961	50 790	50 870	51 013	51 721	42 990	43 652	44 808	45 336	46 349	47 152	48 480	49 555	50 961	50 790	50 870	51 013	51 721
Мурманская область	13 271	13 651	13 848	13 905	14 142	14 401	14 701	15 060	15 736	15 858	16 040	16 270	16 548	13 271	13 651	13 848	13 905	14 142	14 401	14 701	15 060	15 736	15 858	16 040	16 270	16 548
Новгородская область	5 859	6 034	6 174	6 152	6 274	6 374	6 521	6 647	6 882	6 779	6 628	6 663	6 817	5 859	6 034	6 174	6 152	6 274	6 374	6 521	6 647	6 882	6 779	6 628	6 663	6 817
Псковская область	6 103	6 317	6 496	6 590	6 696	6 684	6 651	6 797	7 057	7 061	7 012	7 060	7 099	6 103	6 317	6 496	6 590	6 696	6 684	6 651	6 797	7 057	7 061	7 012	7 060	7 099
г. Санкт-Петербург	196 477	199 512	204 328	207 039	211 529	217 078	223 581	228 698	237 055	236 907	236 577	237 948	241 677	196 477	199 512	204 328	207 039	211 529	217 078	223 581	228 698	237 055	236 907	236 577	237 948	241 677

Продолжение табл. 19

	2021 г.												
	2020 г.						2021 г.						
	01.11	01.12	01.01	01.02	01.03	01.04	01.05	01.06	01.07	01.08	01.09	01.10	01.11
ЮЖНЫЙ ФЕДЕРАЛЬНЫЙ ОКРУГ	6 525	6 565	6 507	6 633	6 543	6 464	6 320	6 283	6 115	6 015	6 003	5 929	5 878
Республика Адыгея (Адыгея)	208	221	229	241	234	224	223	223	223	218	211	210	202
Республика Калмыкия	150	147	139	138	139	143	140	136	116	117	119	112	111
Республика Крым	56	55	53	58	52	54	56	57	56	56	62	61	73
Краснодарский край	3 059	3 047	3 001	3 063	3 029	3 006	2 930	2 904	2 818	2 787	2 745	2 717	2 691
Астраханская область	423	415	420	427	429	414	407	403	388	377	373	364	377
Волгоградская область	892	914	892	879	857	854	825	822	789	783	761	755	717
Ростовская область	1 711	1 742	1 741	1 794	1 771	1 747	1 720	1 717	1 706	1 661	1 716	1 695	1 693
г. Севастополь	25	23	31	33	33	20	19	21	19	17	16	15	13
СЕВЕРО-КАВКАЗСКИЙ ФЕДЕРАЛЬНЫЙ ОКРУГ	3 250	3 391	3 463	3 481	3 409	3 340	3 283	3 309	3 219	3 175	3 141	3 095	3 046
Республика Дагестан	470	512	519	536	527	504	503	503	483	477	466	463	455
Республика Ингушетия	33	32	32	32	31	32	35	35	36	36	39	39	40
Кабардино-Балкарская Республика	230	259	251	264	258	253	247	256	248	231	229	225	218
Карачаево-Черкесская Республика	504	494	490	486	483	481	480	494	497	490	494	489	480
Республика Северная Осетия – Алания	567	630	659	657	638	631	639	625	609	603	577	571	561
Чеченская Республика	183	199	251	250	240	245	241	243	237	239	237	229	234
Ставропольский край	1 263	1 265	1 261	1 256	1 232	1 194	1 138	1 155	1 109	1 099	1 098	1 079	1 058
ПРИВОЛЖСКИЙ ФЕДЕРАЛЬНЫЙ ОКРУГ	11 115	11 241	11 085	11 153	11 037	10 919	10 775	10 774	10 426	10 324	10 351	10 055	9 817
Республика Башкортостан	1 583	1 633	1 630	1 654	1 634	1 645	1 579	1 600	1 566	1 555	1 577	1 526	1 497
Республика Марий Эл	142	139	141	139	138	145	144	143	135	140	150	150	148
Республика Мордовия	155	148	139	140	144	136	125	127	122	122	105	120	116
Республика Татарстан (Татарстан)	1 583	1 624	1 604	1 597	1 580	1 564	1 522	1 517	1 445	1 422	1 476	1 385	1 348
Удмуртская Республика	400	423	435	453	450	441	437	432	419	429	435	431	444
Чувашская Республика – Чувашия	436	440	460	461	436	411	406	401	384	376	388	372	355
Пермский край	1 694	1 685	1 577	1 581	1 558	1 530	1 524	1 510	1 428	1 417	1 365	1 340	1 283
Кировская область	298	310	317	355	355	355	354	353	340	337	339	333	322
Нижегородская область	1 121	1 122	1 067	1 056	1 065	1 097	1 095	1 097	1 081	1 050	1 061	1 038	983
Оренбургская область	613	618	639	651	650	625	632	638	643	641	638	617	608
Пензенская область	340	343	342	328	323	318	310	313	304	290	301	291	279
Самарская область	1 486	1 484	1 466	1 468	1 463	1 449	1 446	1 439	1 395	1 389	1 396	1 365	1 349
Саратовская область	930	938	932	931	907	890	892	888	853	856	837	817	822
Ульяновская область	335	335	337	338	333	314	309	317	310	300	283	270	264

Табл. 20

ПРОСРОЧЕННАЯ ЗАДОЛЖЕННОСТЬ ПО ИЖК ПО ДДУ, ПРЕДОСТАВЛЕННЫМ ФИЗИЧЕСКИМ ЛИЦАМ – РЕЗИДЕНТАМ В РУБЛЯХ,
В РАЗРЕЗЕ СУБЪЕКТОВ РОССИЙСКОЙ ФЕДЕРАЦИИ
(млн руб.)

	2021 г.												
	2020 г.						2021 г.						
	01.11	01.12	01.01	01.02	01.03	01.04	01.05	01.06	01.07	01.08	01.09	01.10	01.11
РОССИЙСКАЯ ФЕДЕРАЦИЯ	6 505	6 612	6 555	6 772	6 764	6 823	6 677	6 530	6 227	6 123	6 231	6 044	5 836
ЦЕНТРАЛЬНЫЙ ФЕДЕРАЛЬНЫЙ ОКРУГ	2 519	2 587	2 557	2 660	2 663	2 695	2 612	2 580	2 445	2 422	2 502	2 426	2 351
Белгородская область	18	20	24	24	25	26	20	19	19	17	17	15	14
Брянская область	22	24	26	28	26	27	26	22	19	19	19	16	18
Владимирская область	37	41	37	34	34	34	33	29	27	30	33	33	34
Воронежская область	307	303	309	309	314	318	320	308	303	307	305	304	304
Ивановская область	31	38	38	43	57	81	101	118	118	119	121	103	93
Калужская область	65	62	63	62	61	59	58	57	57	56	55	59	57
Костромская область	20	20	18	18	18	19	17	17	15	15	17	17	17
Курская область	16	18	20	20	20	14	17	17	17	17	17	17	17
Липецкая область	40	35	32	34	35	35	28	28	25	24	23	23	22
Московская область	705	707	676	694	714	704	657	653	626	603	640	619	602
Орловская область	18	20	20	25	32	31	29	29	25	27	27	20	20
Рязанская область	69	69	66	75	75	72	74	71	69	59	62	65	57
Смоленская область	60	58	58	58	48	46	43	37	37	37	40	40	40
Тамбовская область	32	37	42	44	39	38	34	34	31	27	27	25	27
Тверская область	47	49	51	56	54	54	52	46	44	40	40	42	38
Тульская область	69	58	56	60	51	46	52	48	42	40	40	35	35
Ярославская область	89	111	101	101	96	102	96	95	86	80	75	75	73
г. Москва	874	916	919	977	965	990	955	952	884	904	945	920	883
СЕВЕРО-ЗАПАДНЫЙ ФЕДЕРАЛЬНЫЙ ОКРУГ	596	637	623	630	624	648	632	645	624	585	597	583	565
Республика Карелия	12	13	13	15	14	13	15	23	23	12	12	5	5
Республика Коми	14	17	20	20	20	18	18	19	20	19	17	20	22
Архангельская область	15	9	10	12	12	12	12	12	13	13	13	15	12
в том числе Ненецкий автономный округ	0	0	0	0	0	0	0	0	0	0	0	0	0
Вологодская область	26	28	26	27	27	27	25	26	27	24	24	20	16
Калининградская область	23	28	26	28	25	23	22	20	18	22	22	20	19
Ленинградская область	102	107	111	114	117	120	111	113	113	112	115	119	117
Мурманская область	21	21	23	23	22	31	31	31	24	25	29	29	22
Новгородская область	24	22	22	22	22	16	16	16	16	16	13	13	13
Псковская область	8	8	8	10	10	11	7	8	7	7	7	7	7
г. Санкт-Петербург	352	383	364	359	354	376	376	376	362	337	344	333	332

СРЕДНЕВЗВЕШЕННАЯ ПРОЦЕНТНАЯ СТАВКА ПО ИЖК. ПРЕДОСТАВЛЕННЫМ ФИЗИЧЕСКИМ ЛИЦАМ – РЕЗИДЕНТАМ В РУБЛЯХ В ТЕЧЕНИЕ МЕСЯЦА, В РАЗРЕЗЕ СУБЪЕКТОВ РОССИЙСКОЙ ФЕДЕРАЦИИ

Табл. 21

	2020 г.												2021 г.																
	Октябрь	Ноябрь	Декабрь	Январь	Февраль	Март	Апрель	Май	Июнь	Июль	Август	Сентябрь	Октябрь	Ноябрь	Декабрь	Январь	Февраль	Март	Апрель	Май	Июнь	Июль	Август	Сентябрь	Октябрь				
	РОССИЙСКАЯ ФЕДЕРАЦИЯ	7,31	7,38	7,36	7,23	7,26	7,23	7,30	7,30	7,07	7,67	7,78	7,73	7,70	7,30	7,07	7,17	7,33	7,30	7,39	7,39	7,16	7,30	7,07	7,67	7,78	7,73	7,85	7,78
ЦЕНТРАЛЬНЫЙ ФЕДЕРАЛЬНЫЙ ОКРУГ	7,34	7,39	7,42	7,26	7,37	7,36	7,33	7,33	7,17	7,91	7,92	7,92	7,91	7,33	7,17	7,36	7,39	7,39	7,24	7,24	7,16	7,30	7,17	7,26	7,45	7,66	7,85	7,78	7,78
Белгородская область	7,16	7,14	6,98	7,11	6,92	6,87	7,24	7,39	6,99	7,26	7,45	7,64	7,66	7,39	6,99	7,45	7,66	7,66	7,45	7,64	7,56	7,56	7,56	7,54	7,54	7,56	7,66	7,78	7,78
Брянская область	7,07	7,16	7,08	6,76	6,96	6,88	6,97	7,16	6,77	7,46	7,64	7,56	7,54	7,16	6,77	7,46	7,56	7,56	7,64	7,64	7,56	7,56	7,56	7,54	7,54	7,56	7,66	7,78	7,78
Владимирская область	7,38	7,41	7,33	7,21	7,28	7,08	7,35	7,53	7,26	7,65	7,79	7,67	7,76	7,53	7,26	7,65	7,67	7,67	7,79	7,79	7,67	7,67	7,67	7,76	7,76	7,67	7,78	7,78	7,78
Воронежская область	7,02	7,11	7,06	7,01	7,07	6,92	7,11	7,09	6,82	7,54	7,65	7,58	7,55	7,09	6,82	7,54	7,58	7,58	7,65	7,65	7,58	7,58	7,58	7,55	7,55	7,58	7,66	7,66	7,66
Ивановская область	7,35	7,43	7,24	7,44	7,53	7,17	7,41	7,32	7,17	7,92	7,78	7,64	7,77	7,32	7,17	7,92	7,64	7,64	7,78	7,78	7,64	7,64	7,64	7,77	7,77	7,64	7,64	7,66	7,66
Калужская область	7,30	7,39	7,22	7,02	7,10	7,16	7,26	7,26	7,17	7,68	7,64	7,70	7,86	7,26	7,17	7,68	7,64	7,64	7,64	7,64	7,64	7,64	7,70	7,70	7,70	7,66	7,66	7,66	7,66
Костромская область	7,37	7,23	7,21	7,09	7,12	7,12	7,15	7,55	7,25	7,36	7,75	7,66	7,77	7,55	7,25	7,36	7,66	7,66	7,75	7,75	7,66	7,66	7,70	7,70	7,70	7,66	7,66	7,66	7,66
Курская область	7,16	7,16	7,14	7,40	7,08	7,16	7,27	7,25	6,98	7,47	7,60	7,52	7,55	7,25	6,98	7,47	7,52	7,52	7,60	7,60	7,52	7,52	7,66	7,66	7,66	7,66	7,66	7,66	7,66
Липецкая область	7,27	7,23	7,01	6,99	6,98	6,95	7,20	7,28	6,84	7,33	7,61	7,47	7,55	7,28	6,84	7,33	7,47	7,47	7,61	7,61	7,47	7,47	7,66	7,66	7,66	7,66	7,66	7,66	7,66
Московская область	7,40	7,47	7,48	7,28	7,38	7,39	7,40	7,40	7,22	7,96	7,92	7,79	7,75	7,40	7,22	7,96	7,79	7,79	7,92	7,92	7,79	7,79	7,70	7,70	7,70	7,66	7,66	7,66	7,66
Орловская область	7,19	7,26	6,88	6,71	7,01	7,08	7,21	7,20	6,61	7,65	7,77	7,60	7,81	7,20	6,61	7,65	7,60	7,60	7,77	7,77	7,60	7,60	7,70	7,70	7,70	7,66	7,66	7,66	7,66
Рязанская область	7,09	7,08	6,76	6,88	7,07	7,08	7,24	7,12	6,89	7,45	7,58	7,61	7,64	7,12	6,89	7,45	7,61	7,61	7,58	7,58	7,61	7,61	7,69	7,69	7,69	7,66	7,66	7,66	7,66
Смоленская область	7,25	7,15	7,04	6,93	7,17	7,07	7,22	7,23	6,98	7,52	7,84	7,69	7,65	7,23	6,98	7,52	7,69	7,69	7,84	7,84	7,69	7,69	7,70	7,70	7,70	7,66	7,66	7,66	7,66
Тамбовская область	7,19	7,16	7,21	7,02	6,99	7,03	7,38	7,36	7,18	7,52	7,82	7,82	7,78	7,36	7,18	7,52	7,82	7,82	7,82	7,82	7,82	7,82	7,70	7,70	7,70	7,66	7,66	7,66	7,66
Тверская область	7,35	7,43	7,35	7,37	7,54	7,30	7,46	7,51	7,14	7,71	7,82	7,80	7,86	7,51	7,14	7,71	7,82	7,82	7,82	7,82	7,80	7,80	7,71	7,71	7,71	7,66	7,66	7,66	7,66
Тульская область	7,36	7,39	7,52	7,25	7,41	7,27	7,45	7,30	7,07	7,75	7,76	7,76	7,91	7,30	7,07	7,75	7,76	7,76	7,76	7,76	7,76	7,76	7,70	7,70	7,70	7,66	7,66	7,66	7,66
Ярославская область	7,40	7,44	7,44	7,31	7,30	7,17	7,26	7,44	7,17	7,67	7,81	7,64	7,82	7,44	7,17	7,67	7,64	7,64	7,81	7,81	7,64	7,64	7,70	7,70	7,70	7,66	7,66	7,66	7,66
г. Москва	7,37	7,43	7,54	7,34	7,47	7,51	7,45	7,32	7,24	8,11	8,06	8,01	7,83	7,32	7,24	8,11	8,06	8,01	8,06	8,06	8,01	8,01	7,70	7,70	7,70	7,66	7,66	7,66	7,66
СЕВЕРО-ЗАПАДНЫЙ ФЕДЕРАЛЬНЫЙ ОКРУГ	7,29	7,39	7,37	7,22	7,21	7,22	7,21	7,14	6,83	7,68	7,70	7,60	7,51	7,14	6,83	7,68	7,70	7,60	7,70	7,70	7,62	7,62	7,71	7,71	7,71	7,66	7,66	7,66	7,66
Республика Карелия	7,23	7,19	7,32	7,29	7,17	7,18	7,30	7,16	6,91	7,47	7,70	7,62	7,71	7,16	6,91	7,47	7,70	7,62	7,70	7,70	7,62	7,62	7,71	7,71	7,71	7,66	7,66	7,66	7,66
Республика Коми	7,33	7,38	7,47	7,27	7,42	7,34	7,40	7,42	7,03	7,65	7,94	7,80	7,80	7,42	7,03	7,65	7,94	7,66	7,94	7,94	7,66	7,66	7,74	7,74	7,74	7,66	7,66	7,66	7,66
Архангельская область	7,39	7,54	7,49	7,38	7,38	7,32	7,35	7,25	6,98	7,89	7,82	7,74	7,75	7,25	6,98	7,89	7,82	7,74	7,82	7,82	7,74	7,74	7,74	7,75	7,75	7,66	7,66	7,66	7,66
в том числе Ненецкий автономный округ	7,33	7,42	7,59	7,07	7,27	7,44	7,47	7,73	7,36	7,88	6,99	8,33	8,30	7,73	7,36	7,88	6,99	8,33	8,33	8,33	8,33	8,33	8,33	8,33	8,33	8,33	8,33	8,33	8,33
Вологодская область	7,40	7,46	7,58	7,37	7,40	7,33	7,36	7,33	7,16	7,74	7,96	7,81	7,92	7,33	7,16	7,74	7,96	7,81	7,96	7,96	7,81	7,81	7,74	7,74	7,74	7,66	7,66	7,66	7,66
Калининградская область	7,25	7,30	7,00	6,93	6,81	6,90	7,11	7,19	6,98	7,44	7,57	7,74	7,72	7,19	6,98	7,44	7,57	7,74	7,57	7,57	7,74	7,74	7,74	7,74	7,74	7,66	7,66	7,66	7,66
Ленинградская область	7,22	7,34	7,31	7,21	7,13	7,22	7,10	7,11	6,91	7,69	7,68	7,50	7,43	7,11	6,91	7,69	7,68	7,50	7,68	7,68	7,50	7,50	7,71	7,71	7,71	7,66	7,66	7,66	7,66
Мурманская область	7,07	7,26	7,42	7,17	7,23	7,21	7,28	7,18	6,83	7,55	7,71	7,69	7,69	7,18	6,83	7,55	7,71	7,69	7,71	7,71	7,69	7,69	7,71	7,71	7,71	7,66	7,66	7,66	7,66
Новгородская область	7,40	7,29	7,34	7,59	7,22	7,04	7,28	7,21	6,87	7,53	7,69	7,44	7,36	7,21	6,87	7,53	7,69	7,44	7,69	7,69	7,44	7,44	7,71	7,71	7,71	7,66	7,66	7,66	7,66
Псковская область	7,24	7,14	7,09	7,16	7,04	7,06	7,28	7,08	6,67	7,52	7,51	7,52	7,39	7,08	6,67	7,52	7,51	7,52	7,51	7,51	7,52	7,52	7,71	7,71	7,71	7,66	7,66	7,66	7,66
г. Санкт-Петербург	7,29	7,41	7,38	7,21	7,21	7,23	7,18	7,09	6,74	7,70	7,66	7,57	7,40	7,09	6,74	7,70	7,66	7,57	7,66	7,66	7,57	7,57	7,71	7,71	7,71	7,66	7,66	7,66	7,66

Продолжение табл. 21

	2021 г.												
	Октябрь	Ноябрь	Декабрь	Январь	Февраль	Март	Апрель	Май	Июнь	Июль	Август	Сентябрь	Октябрь
ЮЖНЫЙ ФЕДЕРАЛЬНЫЙ ОКРУГ	7,35	7,34	7,45	7,34	7,29	7,26	7,30	7,36	7,19	7,74	7,96	7,96	8,00
Республика Адыгея (Адыгея)	7,05	7,02	6,91	7,02	6,50	6,68	7,20	7,31	7,38	7,36	7,77	7,73	8,10
Республика Калмыкия	7,27	7,48	7,56	7,01	7,10	7,00	6,91	7,00	6,64	7,58	8,01	7,55	7,88
Республика Крым	7,52	7,28	7,70	7,70	7,73	7,47	7,56	7,52	7,25	7,60	8,08	8,51	8,71
Краснодарский край	7,38	7,35	7,47	7,36	7,30	7,31	7,33	7,37	7,34	7,94	8,12	8,18	8,21
Астраханская область	7,43	7,28	7,49	7,11	7,13	6,89	7,04	7,40	7,18	7,41	7,87	7,74	7,87
Волгоградская область	7,42	7,40	7,34	7,43	7,27	7,26	7,30	7,37	6,99	7,57	7,77	7,68	7,79
Ростовская область	7,21	7,33	7,43	7,27	7,28	7,26	7,29	7,32	7,03	7,62	7,75	7,72	7,66
г. Севастополь	7,88	7,58	7,95	7,90	7,73	7,71	7,49	7,41	7,60	8,26	8,77	8,70	8,73
СЕВЕРО-КАВКАЗСКИЙ ФЕДЕРАЛЬНЫЙ ОКРУГ	7,49	7,53	7,53	7,38	7,24	6,96	7,16	7,55	7,32	7,55	7,81	7,87	7,97
Республика Дагестан	7,50	7,51	7,48	7,32	7,44	7,02	7,08	7,64	7,33	7,56	8,08	7,80	7,73
Республика Ингушетия	7,57	8,31	8,63	8,03	7,68	7,38	7,86	8,24	8,55	8,86	8,43	8,57	8,84
Кабардино-Балкарская Республика	7,18	7,37	7,06	6,66	6,59	6,48	6,99	7,27	6,96	7,28	7,70	7,83	7,81
Карачаево-Черкесская Республика	7,58	7,72	7,50	7,32	6,73	6,21	6,37	7,80	7,37	6,83	7,12	7,27	8,09
Республика Северная Осетия – Алания	7,47	7,54	7,34	7,10	7,05	6,80	7,10	7,28	6,67	7,24	7,61	7,69	7,53
Чеченская Республика	7,97	8,04	8,05	8,06	7,85	7,74	7,69	8,50	8,28	7,94	8,28	8,51	8,64
Ставропольский край	7,47	7,46	7,51	7,42	7,22	6,99	7,25	7,35	7,27	7,63	7,73	7,85	8,01
ПРИВОЛЖСКИЙ ФЕДЕРАЛЬНЫЙ ОКРУГ	7,28	7,35	7,28	7,22	7,23	7,15	7,32	7,35	7,07	7,52	7,79	7,69	7,75
Республика Башкортостан	7,33	7,41	7,33	7,24	7,28	7,15	7,37	7,51	7,19	7,48	7,90	7,85	7,97
Республика Марий Эл	7,09	7,09	6,92	6,95	6,99	7,02	7,24	7,14	6,91	7,28	7,62	7,63	7,46
Республика Мордовия	7,10	7,01	7,13	6,74	6,80	6,98	7,05	6,96	6,50	7,36	7,65	7,05	7,39
Республика Татарстан (Татарстан)	7,28	7,42	7,33	7,31	7,29	7,23	7,35	7,23	7,02	7,46	7,77	7,55	7,43
Удмуртская Республика	6,92	7,00	6,79	6,96	6,93	6,78	7,11	7,18	6,84	7,09	7,69	7,24	7,33
Чувашская Республика – Чувашия	6,95	6,99	6,89	6,82	6,97	6,92	6,95	6,84	6,82	7,33	7,51	7,44	7,38
Пермский край	7,46	7,46	7,51	7,35	7,39	7,29	7,40	7,55	7,22	7,57	7,78	7,68	7,83
Кировская область	7,25	7,46	7,30	7,30	7,32	7,35	7,44	7,44	7,25	7,62	7,84	7,78	7,90
Нижегородская область	7,29	7,33	7,21	7,35	7,24	7,13	7,35	7,39	7,05	7,61	7,78	7,79	7,95
Оренбургская область	7,43	7,49	7,50	7,29	7,17	6,96	7,26	7,50	7,23	7,49	7,75	7,81	7,96
Пензенская область	6,80	6,84	6,58	6,71	6,79	6,81	6,79	6,70	6,48	7,34	7,43	7,23	7,33
Самарская область	7,43	7,51	7,50	7,39	7,39	7,37	7,56	7,62	7,27	7,81	8,06	8,05	8,04
Саратовская область	7,45	7,50	7,50	7,26	7,42	7,31	7,47	7,50	7,33	7,80	7,94	7,95	8,09
Ульяновская область	7,44	7,39	7,40	7,23	7,37	7,12	7,31	7,34	6,95	7,57	7,70	7,71	7,93

Окончание табл. 21

	2021 г.												
	Октябрь	Ноябрь	Декабрь	Январь	Февраль	Март	Апрель	Май	Июнь	Июль	Август	Сентябрь	Октябрь
УРАЛЬСКИЙ ФЕДЕРАЛЬНЫЙ ОКРУГ	7,43	7,57	7,53	7,39	7,39	7,38	7,36	7,37	7,07	7,75	7,77	7,78	7,82
Курганская область	7,33	7,57	7,60	7,34	7,34	7,06	7,22	7,31	6,98	7,58	7,83	7,63	7,82
Свердловская область	7,36	7,49	7,48	7,34	7,35	7,40	7,32	7,35	7,03	7,74	7,74	7,75	7,78
Тюменская область	7,45	7,62	7,58	7,41	7,42	7,42	7,33	7,37	7,10	7,79	7,75	7,75	7,81
в том числе Ханты-Мансийский автономный округ – Югра	7,61	7,76	7,70	7,55	7,57	7,57	7,52	7,45	7,22	7,84	7,86	7,82	7,87
в том числе Ямало-Ненецкий автономный округ	7,38	7,50	7,53	7,40	7,44	7,33	7,40	7,44	7,08	7,67	7,89	7,96	7,99
Челябинская область	7,53	7,60	7,47	7,41	7,40	7,33	7,54	7,41	7,06	7,71	7,89	7,96	7,92
СИБИРСКИЙ ФЕДЕРАЛЬНЫЙ ОКРУГ	7,39	7,48	7,46	7,42	7,38	7,34	7,45	7,51	7,25	7,74	7,88	7,91	7,96
Республика Алтай	6,71	7,05	6,89	7,45	6,77	6,50	7,30	8,06	7,33	6,89	7,21	7,87	8,28
Республика Тыва	7,90	7,77	7,68	7,99	7,64	7,61	7,64	7,45	7,70	8,10	8,10	8,28	8,17
Республика Хакасия	7,26	7,39	7,27	6,93	6,97	6,79	7,07	7,52	7,23	7,61	7,81	7,78	8,04
Алтайский край	7,32	7,39	7,39	7,33	7,35	7,22	7,35	7,49	7,16	7,71	7,78	7,83	7,83
Красноярский край	7,41	7,55	7,62	7,42	7,46	7,43	7,49	7,49	7,35	7,81	7,93	7,99	8,01
Иркутская область	7,64	7,60	7,65	7,62	7,48	7,41	7,59	7,72	7,50	7,77	7,89	8,10	8,11
Кемеровская область	7,48	7,50	7,51	7,54	7,43	7,46	7,54	7,58	7,24	7,88	8,01	7,95	8,14
Новосибирская область	7,28	7,41	7,32	7,29	7,27	7,23	7,35	7,31	7,00	7,59	7,76	7,77	7,71
Омская область	7,40	7,55	7,54	7,53	7,42	7,40	7,50	7,60	7,47	7,89	7,99	7,98	8,11
Томская область	7,18	7,34	7,09	7,25	7,49	7,42	7,47	7,55	7,05	7,62	7,83	7,76	7,86
ДАЛЬНЕВОСТОЧНЫЙ ФЕДЕРАЛЬНЫЙ ОКРУГ	6,89	6,93	6,58	6,38	6,43	6,44	6,59	6,64	6,42	6,75	6,83	6,78	6,49
Республика Бурятия	6,96	7,15	6,89	6,17	6,82	6,59	6,47	6,58	6,41	7,04	7,22	7,03	6,86
Республика Саха (Якутия)	6,77	6,86	6,72	5,94	6,49	6,49	6,28	6,40	6,19	6,59	6,53	6,53	5,93
Забайкальский край	7,11	7,21	7,01	6,71	6,46	6,56	6,80	6,81	6,70	6,96	7,32	7,08	6,90
Камчатский край	7,31	7,62	7,29	7,33	7,35	7,23	7,47	7,50	7,23	7,94	7,70	8,25	7,80
Приморский край	6,73	6,86	5,95	5,89	5,76	5,79	6,36	6,38	6,20	6,47	6,51	6,25	6,10
Хабаровский край	7,06	7,04	6,92	6,99	7,10	6,90	7,14	7,03	6,71	7,09	7,12	7,05	6,80
Амурская область	6,68	6,60	6,34	6,33	6,22	6,56	6,67	6,74	6,76	6,89	7,02	6,90	6,26
Магаданская область	6,81	6,25	5,80	6,17	6,27	6,09	5,81	6,48	5,79	7,00	6,91	6,67	6,22
Сахалинская область	6,98	6,79	7,19	6,95	6,44	6,75	6,31	6,33	6,05	6,02	6,31	6,77	6,94
Еврейская автономная область	7,15	7,20	6,76	7,13	6,92	6,25	7,15	7,10	6,82	6,82	7,00	7,39	7,51
Чукотский автономный округ	6,97	6,10	6,07	4,98	5,45	6,13	5,79	6,68	6,48	7,16	6,80	6,50	6,74

СРЕДНЕВЗВЕШЕННАЯ ПРОЦЕНТНАЯ СТАВКА ПО ИЖК ПО ДДУ, ПРЕДОСТАВЛЕННЫМ ФИЗИЧЕСКИМ ЛИЦАМ – РЕЗИДЕНТАМ В РУБЛЯХ В ТЕЧЕНИЕ МЕСЯЦА,
В РАЗРЕЗЕ СУБЪЕКТОВ РОССИЙСКОЙ ФЕДЕРАЦИИ

Табл. 22

	2021 г.												
	2020 г.						2021 г.						
	Октябрь	Ноябрь	Декабрь	Январь	Февраль	Март	Апрель	Май	Июнь	Июль	Август	Сентябрь	Октябрь
РОССИЙСКАЯ ФЕДЕРАЦИЯ	5,90	5,92	5,83	5,86	5,92	5,91	5,82	5,62	5,48	6,23	6,39	6,24	6,00
ЦЕНТРАЛЬНЫЙ ФЕДЕРАЛЬНЫЙ ОКРУГ	5,95	5,97	5,90	5,96	6,09	6,08	6,03	5,84	5,69	6,56	6,60	6,48	6,21
Белгородская область	6,00	6,14	5,60	5,95	5,90	5,75	5,62	5,70	5,30	5,91	6,10	6,39	6,21
Брянская область	5,65	5,52	5,88	5,80	5,57	5,68	5,52	5,49	5,23	5,86	6,31	6,28	6,00
Владимирская область	6,13	6,11	5,92	5,86	6,21	5,83	6,13	5,99	5,59	6,35	6,59	6,08	6,16
Воронежская область	5,67	5,67	5,61	5,90	5,83	5,67	5,65	5,47	5,38	5,99	6,22	6,17	5,98
Ивановская область	5,75	5,93	5,73	5,58	6,24	5,81	6,15	5,68	5,45	6,66	6,36	5,51	5,88
Калужская область	6,13	5,97	5,75	5,93	6,04	6,08	5,69	5,64	5,51	6,47	6,53	6,34	6,18
Костромская область	6,30	6,04	6,23	5,65	6,01	5,81	5,60	5,60	5,57	5,80	6,45	6,01	6,26
Курская область	5,93	5,82	6,19	6,75	5,85	6,29	5,94	5,49	5,12	6,35	6,06	5,80	5,65
Липецкая область	6,02	5,93	5,85	5,72	5,90	5,98	5,77	5,43	5,37	6,19	6,10	6,43	6,09
Московская область	5,83	5,90	5,74	5,88	5,94	5,95	5,88	5,72	5,57	6,50	6,46	6,36	6,00
Орловская область	5,86	5,92	5,47	5,68	5,98	5,66	5,61	5,55	5,01	5,95	6,39	5,92	5,97
Рязанская область	5,92	5,82	5,47	5,89	6,00	6,12	5,86	5,76	5,51	5,98	6,13	6,25	5,96
Смоленская область	5,91	5,92	5,78	5,72	5,78	5,94	5,90	5,63	5,72	5,86	6,73	6,59	6,12
Тамбовская область	5,56	5,75	5,68	5,41	5,71	5,57	5,75	5,57	5,15	5,67	6,28	6,02	5,88
Тверская область	6,05	5,84	5,86	6,06	6,28	5,92	5,81	5,47	5,29	6,25	6,18	5,81	5,94
Тульская область	6,06	5,91	6,10	6,21	6,11	6,14	5,93	5,68	5,62	6,09	6,32	6,17	6,51
Ярославская область	5,99	5,72	6,02	5,98	6,09	5,93	5,69	5,79	5,79	6,24	6,35	6,17	6,19
г. Москва	6,01	6,06	6,03	6,01	6,20	6,22	6,20	5,98	5,87	6,78	6,81	6,67	6,37
СЕВЕРО-ЗАПАДНЫЙ ФЕДЕРАЛЬНЫЙ ОКРУГ	6,08	6,07	6,08	6,06	6,05	6,02	5,77	5,51	5,34	6,38	6,51	6,20	5,92
Республика Карелия	6,13	6,23	6,03	6,05	5,84	6,31	5,87	5,48	5,48	6,08	6,45	6,22	6,23
Республика Коми	6,18	5,95	6,09	6,09	6,00	6,17	5,82	5,75	5,40	6,24	6,86	6,12	6,20
Архангельская область	6,19	6,27	6,16	6,17	6,07	6,00	5,81	5,18	5,32	6,51	6,49	6,45	6,07
в том числе Ненецкий автономный округ	5,90	6,21	6,12	5,86	6,21	6,36	5,94	6,32	5,08	6,79	5,60	7,87	5,53
Вологодская область	6,13	5,99	6,41	6,09	6,05	5,96	5,80	5,77	5,64	6,62	6,71	6,33	6,26
Калининградская область	6,04	6,04	5,90	5,84	5,77	5,80	5,91	5,77	5,68	6,11	6,56	6,84	6,35
Ленинградская область	6,01	5,93	5,97	6,15	6,06	5,88	5,62	5,39	5,15	6,28	6,53	6,03	5,57
Мурманская область	5,87	6,02	6,10	5,84	6,00	5,84	5,84	5,61	5,28	6,05	6,53	6,49	6,16
Новгородская область	6,35	5,97	5,99	5,70	6,03	5,71	5,59	5,48	5,30	6,34	6,75	6,02	5,57
Псковская область	6,01	5,86	5,25	6,11	6,08	5,78	5,71	5,43	5,08	6,48	6,11	6,12	5,90
г. Санкт-Петербург	6,09	6,09	6,11	6,06	6,08	6,07	5,78	5,49	5,33	6,44	6,46	6,16	5,90

Продолжение табл. 22

	2021 г.												
	Октябрь	Ноябрь	Декабрь	Январь	Февраль	Март	Апрель	Май	Июнь	Июль	Август	Сентябрь	Октябрь
ЮЖНЫЙ ФЕДЕРАЛЬНЫЙ ОКРУГ	6,10	6,14	6,13	6,14	6,15	6,07	5,97	5,80	5,75	6,48	6,72	6,57	6,57
Республика Адыгея (Адыгея)	5,55	6,11	6,49	6,52	5,29	5,80	6,30	5,33	6,20	6,76	6,42	5,60	6,95
Республика Калмыкия	5,92	5,90	6,04	5,98	5,85	5,89	5,35	4,94	5,12	5,91	6,66	5,86	6,18
Республика Крым	6,19	6,20	6,10	6,04	6,18	5,97	6,09	6,15	5,81	6,10	6,56	6,75	7,65
Краснодарский край	6,11	6,17	6,20	6,18	6,22	6,16	6,07	5,90	6,01	6,80	6,94	6,95	6,96
Астраханская область	6,00	5,83	5,88	5,95	5,70	5,63	5,45	5,34	5,58	6,30	6,72	6,49	6,33
Волгоградская область	5,99	6,03	5,87	6,06	6,09	5,84	5,73	5,61	5,33	6,05	6,49	5,98	6,03
Ростовская область	6,16	6,18	6,13	6,14	6,21	6,14	6,01	5,79	5,60	6,34	6,49	6,43	6,20
г. Севастополь	6,20	6,28	6,36	6,21	6,18	6,33	6,14	6,17	5,87	6,63	7,34	7,04	5,82
СЕВЕРО-КАВКАЗСКИЙ ФЕДЕРАЛЬНЫЙ ОКРУГ	6,06	6,06	6,03	5,83	6,05	5,93	5,90	5,58	5,59	6,23	6,38	6,28	6,12
Республика Дагестан	5,94	5,78	5,80	5,36	5,81	5,73	5,47	5,23	5,69	5,81	6,41	6,03	5,81
Республика Ингушетия	3,72	7,19	5,70	6,06	6,31	4,20	5,23	5,46	5,50	7,51	6,83	5,46	7,31
Кабардино-Балкарская Республика	5,69	6,04	5,84	5,85	5,87	5,71	6,35	4,87	5,15	6,22	6,75	6,64	5,13
Карачаево-Черкесская Республика	6,21	6,77	5,92	6,22	5,63	5,82	5,51	5,77	5,54	6,03	6,48	6,30	6,87
Республика Северная Осетия – Алания	6,48	5,99	6,28	6,19	6,32	6,08	5,95	5,67	5,21	6,32	6,21	6,35	5,59
Чеченская Республика	6,24	6,11	6,43	5,81	7,09	5,87	5,70	6,94	6,16	7,40	5,91	6,38	6,61
Ставропольский край	6,10	6,13	6,12	5,94	6,07	6,08	6,01	5,70	5,65	6,29	6,41	6,36	6,39
ПРИВОЛЖСКИЙ ФЕДЕРАЛЬНЫЙ ОКРУГ	5,78	5,77	5,70	5,82	5,88	5,81	5,73	5,47	5,34	5,89	6,21	6,06	5,87
Республика Башкортостан	6,05	6,09	5,81	6,21	6,17	6,00	5,87	5,78	5,53	6,02	6,39	6,48	6,23
Республика Марий Эл	5,46	5,81	5,95	5,33	5,64	5,81	5,60	5,06	4,98	6,09	5,91	5,44	5,96
Республика Мордовия	6,06	5,75	5,74	5,35	5,69	5,96	5,64	4,96	5,19	5,88	6,28	5,46	5,85
Республика Татарстан (Татарстан)	5,45	5,52	5,49	5,66	5,54	5,69	5,49	5,10	4,88	5,36	5,90	5,39	5,17
Удмуртская Республика	5,71	5,55	5,26	5,78	5,95	5,84	5,75	5,52	5,29	5,65	5,90	5,70	5,14
Чувашская Республика – Чувашия	5,83	5,76	5,68	5,57	5,94	5,70	5,60	5,34	5,44	5,73	6,15	6,37	5,84
Пермский край	5,96	5,89	5,96	5,93	5,99	6,03	5,81	5,73	5,57	5,91	6,13	6,15	6,19
Кировская область	5,61	5,84	5,82	5,76	5,85	5,76	5,81	5,48	5,47	5,80	6,44	6,19	5,72
Нижегородская область	5,91	5,81	5,82	6,03	6,01	5,83	6,04	5,82	5,62	6,38	6,60	6,58	6,48
Оренбургская область	5,87	6,03	6,00	6,04	5,89	5,79	5,78	5,67	5,35	5,89	6,46	6,16	6,14
Пензенская область	5,33	5,18	5,19	5,49	5,36	5,41	5,43	4,97	4,92	5,71	5,62	5,68	5,60
Самарская область	5,62	5,75	5,69	5,63	5,98	5,78	5,78	5,52	5,47	6,34	6,60	6,12	6,18
Саратовская область	6,08	5,98	5,96	5,83	5,85	5,81	5,72	5,34	5,36	6,22	6,29	6,46	6,30
Ульяновская область	5,97	5,80	6,10	5,76	6,07	5,70	5,74	5,51	5,44	5,96	6,11	6,19	6,04

Окончание табл. 22

	2021 г.												
	Октябрь	Ноябрь	Декабрь	Январь	Февраль	Март	Апрель	Май	Июнь	Июль	Август	Сентябрь	Октябрь
УРАЛЬСКИЙ ФЕДЕРАЛЬНЫЙ ОКРУГ	5,98	6,03	5,90	6,00	5,92	5,97	5,78	5,60	5,42	6,34	6,32	6,27	6,14
Курганская область	5,83	6,32	5,95	5,90	5,92	5,80	5,71	5,11	5,04	5,87	5,88	5,80	5,61
Свердловская область	6,07	6,12	6,09	6,16	6,09	6,13	5,89	5,73	5,56	6,31	6,40	6,26	6,21
Тюменская область	5,88	5,89	5,74	5,81	5,76	5,83	5,64	5,49	5,29	6,36	6,26	6,29	6,08
в том числе Ханты-Мансийский автономный округ – Югра	5,93	5,97	5,75	5,69	5,75	5,75	5,62	5,33	5,22	6,22	6,23	6,36	6,19
в том числе Ямало-Ненецкий автономный округ	6,01	5,99	5,98	6,12	6,09	6,00	6,02	5,83	5,55	6,28	6,55	6,73	6,42
Челябинская область	6,14	6,20	5,89	6,15	5,97	6,07	5,93	5,73	5,63	6,43	6,43	6,43	6,26
СИБИРСКИЙ ФЕДЕРАЛЬНЫЙ ОКРУГ	5,93	5,92	5,88	5,89	5,85	5,92	5,81	5,68	5,49	6,15	6,54	6,48	6,29
Республика Алтай	4,16	6,29	5,58	7,02	5,83	6,19	6,14	6,03	5,88	4,35	4,37	7,54	7,12
Республика Тыва	6,73	4,88	5,95	6,54	5,87	5,42	5,71	4,79	4,80	7,29	6,42	6,77	5,44
Республика Хакасия	5,86	5,87	5,16	5,52	5,17	5,96	5,59	5,63	5,28	6,64	6,41	5,94	5,89
Алтайский край	5,91	5,70	5,91	6,01	5,95	5,72	5,75	5,58	5,38	5,73	6,26	6,30	5,95
Красноярский край	6,15	6,05	6,05	5,88	5,97	6,09	5,84	5,73	5,68	6,40	6,71	6,64	6,49
Иркутская область	5,94	6,27	5,93	6,30	5,97	6,11	6,31	5,82	5,70	6,04	6,70	6,72	6,30
Кемеровская область	5,75	5,67	5,72	5,86	5,70	6,01	5,79	5,73	5,53	6,20	6,64	6,37	6,28
Новосибирская область	5,93	5,96	5,83	5,79	5,88	5,88	5,78	5,71	5,37	6,05	6,42	6,39	6,26
Омская область	5,47	5,56	6,00	5,69	5,58	5,63	5,39	5,37	5,25	6,25	6,55	6,40	6,40
Томская область	6,22	6,03	5,46	5,60	5,88	5,93	5,65	5,69	5,48	6,10	6,78	6,60	6,39
ДАЛЬНЕВОСТОЧНЫЙ ФЕДЕРАЛЬНЫЙ ОКРУГ	4,75	4,85	4,39	4,11	4,14	4,28	4,35	4,41	4,45	4,44	4,80	4,50	3,81
Республика Бурятия	5,01	4,96	4,71	3,47	4,53	4,50	3,89	3,98	4,39	4,36	5,42	4,67	3,66
Республика Саха (Якутия)	4,33	4,55	4,48	3,74	4,06	4,22	3,96	4,23	4,42	4,03	4,40	4,24	3,15
Забайкальский край	5,55	5,54	4,83	4,89	4,28	4,50	5,10	5,19	5,16	4,64	5,73	4,89	4,33
Камчатский край	6,10	6,25	5,60	5,69	6,26	5,63	5,76	5,57	5,38	6,77	6,09	6,32	6,67
Приморский край	4,01	4,50	3,47	3,21	3,28	3,39	3,76	3,79	3,92	4,12	3,74	4,02	3,27
Хабаровский край	4,86	4,79	4,73	4,70	4,73	4,67	4,91	4,67	4,56	4,61	5,02	4,70	3,87
Амурская область	4,47	5,11	4,66	4,60	4,68	5,52	4,83	5,03	5,24	5,96	6,68	4,60	4,95
Магаданская область	6,05	5,79	5,78	5,75	6,24	5,98	6,03	6,09	5,42	6,90	6,68	6,80	6,28
Сахалинская область	5,00	4,70	5,18	4,43	3,69	4,49	4,08	4,18	4,23	3,20	4,65	4,21	3,99
Еврейская автономная область	5,48	4,97	4,32	5,19	3,47	4,02	4,71	5,74	4,05	4,69	1,97	4,54	2,64
Чукотский автономный округ	5,87	6,18	5,79	6,09	5,89	6,20	5,86	5,40	5,22	7,02	7,07	5,97	6,11

ДОЛЯ ПРЕДОСТАВЛЕННЫХ ИЖК В ОБЩЕМ ОБЪЕМЕ КРЕДИТОВ, ПРЕДОСТАВЛЕННЫХ ФИЗИЧЕСКИМ ЛИЦАМ – РЕЗИДЕНТАМ В РУБЛЯХ
И В ИНОСТРАННОЙ ВАЛЮТЕ В ТЕЧЕНИЕ МЕСЯЦА, В РАЗРЕЗЕ СУБЪЕКТОВ РОССИЙСКОЙ ФЕДЕРАЦИИ

Табл. 23

	2021 г.												
	2020 г.												
	Октябрь	Ноябрь	Декабрь	Январь	Февраль	Март	Апрель	Май	Июнь	Июль	Август	Сентябрь	Октябрь
РОССИЙСКАЯ ФЕДЕРАЦИЯ	34,64	31,41	32,68	22,15	28,72	28,53	29,89	25,70	29,13	25,06	24,13	26,15	27,65
ЦЕНТРАЛЬНЫЙ ФЕДЕРАЛЬНЫЙ ОКРУГ	35,91	32,85	33,64	23,63	31,07	29,93	32,17	26,85	30,71	25,21	24,22	26,34	28,07
Белгородская область	30,35	26,68	27,88	18,71	23,84	22,55	23,83	20,65	24,06	21,76	20,12	22,05	23,17
Брянская область	34,03	29,09	30,57	19,09	25,05	27,93	30,46	23,64	28,75	23,60	22,50	25,46	27,15
Владимирская область	34,42	30,14	31,93	20,67	28,68	26,84	30,07	25,18	27,56	24,42	24,86	25,27	27,66
Воронежская область	34,76	29,95	31,33	21,62	27,55	26,42	29,62	26,26	30,08	24,53	23,28	25,27	27,47
Ивановская область	32,30	28,84	29,75	20,65	25,76	25,55	27,73	23,30	25,45	21,91	21,82	25,24	26,01
Калужская область	35,06	32,12	33,32	22,89	30,50	29,96	30,19	28,62	31,25	25,95	26,91	27,39	28,92
Костромская область	33,09	30,29	32,37	21,54	27,03	26,66	29,00	26,32	28,19	26,80	25,46	24,80	29,02
Курская область	30,35	26,77	28,36	20,38	23,15	24,48	25,52	22,86	24,75	23,47	20,85	23,78	26,39
Липецкая область	31,74	27,45	29,56	18,16	23,73	24,60	25,54	21,91	24,92	22,65	22,67	23,56	23,95
Московская область	36,22	33,20	34,07	23,97	31,59	30,62	32,66	27,18	31,01	25,07	24,52	26,54	28,30
Орловская область	33,84	31,37	33,57	24,52	27,36	26,23	29,61	23,83	28,14	22,89	23,10	26,33	25,67
Рязанская область	37,80	33,03	34,21	22,14	29,34	27,99	28,53	25,27	31,23	25,21	24,05	26,92	28,61
Смоленская область	31,93	29,94	31,14	19,79	26,41	26,30	26,81	23,54	27,14	21,01	21,36	21,87	24,89
Тамбовская область	33,13	29,52	29,68	21,59	25,90	25,94	26,91	23,70	26,43	22,35	22,18	23,77	25,68
Тверская область	35,81	30,94	32,08	21,43	29,09	28,01	29,81	24,24	30,13	24,06	22,74	27,60	27,47
Тульская область	33,65	30,36	29,74	20,73	26,63	27,39	29,71	24,28	28,38	24,11	23,46	25,36	26,21
Ярославская область	31,16	25,70	27,07	18,19	24,71	25,89	28,40	22,18	25,93	22,27	20,37	23,10	23,74
г. Москва	37,53	35,10	35,43	25,55	33,91	32,02	34,68	28,59	32,63	26,50	25,07	27,27	29,17
СЕВЕРО-ЗАПАДНЫЙ ФЕДЕРАЛЬНЫЙ ОКРУГ	35,50	31,97	33,75	24,00	29,60	29,25	30,44	26,56	29,88	24,33	23,38	26,11	27,73
Республика Карелия	33,24	29,65	29,49	18,07	22,49	24,77	24,03	22,21	25,77	20,47	19,79	21,09	23,30
Республика Коми	35,05	29,84	30,11	19,60	25,70	27,55	27,28	24,70	27,02	23,16	25,60	24,67	25,37
Архангельская область	34,47	31,26	32,76	22,17	29,22	28,23	30,02	25,36	29,35	25,09	22,83	25,52	29,33
в том числе Ненецкий автономный округ	26,49	22,05	33,94	27,64	27,48	16,56	26,70	25,73	17,43	20,24	15,67	18,38	29,88
Вологодская область	33,19	28,69	31,19	19,18	25,84	25,92	26,77	24,44	25,93	21,52	23,15	24,52	26,19
Калининградская область	30,48	28,63	27,44	18,51	24,17	24,57	26,66	25,28	25,25	21,40	21,54	22,01	22,89
Ленинградская область	35,72	32,55	34,52	23,90	29,68	28,21	30,62	26,68	29,71	23,22	23,15	24,87	27,48
Мурманская область	26,56	23,17	23,89	15,60	20,58	21,66	22,30	20,58	24,44	19,53	18,63	19,69	20,77
Новгородская область	32,44	29,54	30,55	17,96	23,88	25,31	27,54	24,17	26,01	21,23	21,06	22,76	25,44
Псковская область	31,48	24,96	27,11	18,58	23,16	21,88	22,77	21,83	23,78	18,28	18,19	21,28	22,65
г. Санкт-Петербург	38,20	34,62	37,01	27,97	33,24	32,56	33,64	28,71	32,85	26,79	24,75	28,91	30,11

(%)

Продолжение табл. 23

	2021 г.												
	Октябрь	Ноябрь	Декабрь	Январь	Февраль	Март	Апрель	Май	Июнь	Июль	Август	Сентябрь	Октябрь
ЮЖНЫЙ ФЕДЕРАЛЬНЫЙ ОКРУГ	30,03	26,93	27,54	18,94	24,41	24,65	26,55	22,82	25,91	23,42	21,75	22,66	23,88
Республика Адыгея (Адыгея)	23,00	22,25	23,43	15,34	19,05	16,23	20,42	15,50	19,61	17,38	19,14	18,61	16,55
Республика Калмыкия	36,06	33,19	32,95	23,28	28,32	25,77	27,02	23,34	31,85	25,52	25,50	29,29	30,57
Республика Крым	31,90	33,00	30,88	22,25	28,28	26,86	28,60	24,39	30,42	31,31	25,64	25,99	27,19
Краснодарский край	29,19	26,16	26,89	18,74	23,88	23,75	26,45	23,12	25,99	23,19	21,55	21,43	22,11
Астраханская область	30,89	26,30	26,13	17,48	23,42	26,34	25,62	22,13	24,28	23,78	22,61	24,61	25,59
Волгоградская область	30,74	26,97	27,75	17,46	23,82	24,80	26,79	22,93	25,51	22,33	21,55	22,61	24,68
Ростовская область	30,31	26,55	27,78	19,58	24,76	25,49	26,41	22,31	25,37	23,00	21,03	23,22	25,22
г. Севастополь	33,81	36,09	33,96	24,13	33,73	31,78	35,14	31,06	30,90	28,87	26,13	26,96	27,46
СЕВЕРО-КАВКАЗСКИЙ ФЕДЕРАЛЬНЫЙ ОКРУГ	30,01	26,91	29,00	19,68	25,79	26,31	27,50	23,21	25,65	24,96	24,39	26,08	28,00
Республика Дагестан	37,03	32,77	37,14	23,82	32,39	35,16	34,22	28,86	30,31	32,11	28,52	32,20	35,02
Республика Ингушетия	23,09	21,74	27,78	18,94	21,85	26,32	23,24	14,36	17,27	25,60	22,36	26,37	23,67
Кабардино-Балкарская Республика	32,83	29,70	29,03	21,33	26,85	28,87	28,23	22,55	26,86	26,63	24,18	24,47	28,00
Карачаево-Черкесская Республика	28,59	22,50	26,16	17,06	22,63	27,07	30,88	21,05	21,54	25,00	23,89	27,92	29,62
Республика Северная Осетия – Алания	26,13	25,82	24,56	17,79	25,91	25,24	25,36	22,03	23,10	20,93	19,01	22,69	26,04
Чеченская Республика	26,48	23,09	36,28	25,00	31,76	33,45	33,72	30,10	29,61	34,56	35,74	34,30	33,72
Ставропольский край	28,99	26,03	26,21	17,95	22,89	22,05	24,30	21,30	24,64	21,83	22,52	23,45	25,00
ПРИВОЛЖСКИЙ ФЕДЕРАЛЬНЫЙ ОКРУГ	35,79	32,06	34,16	22,07	28,45	28,56	28,80	25,22	28,28	25,43	24,82	26,81	28,77
Республика Башкортостан	37,73	33,49	34,65	23,95	30,70	30,68	30,36	25,95	29,38	27,07	26,61	29,35	30,80
Республика Марий Эл	35,05	33,19	32,68	20,99	27,27	29,00	27,61	23,16	26,46	23,35	24,98	25,31	28,48
Республика Мордовия	38,08	34,11	34,92	25,08	32,81	28,53	29,59	24,83	32,98	24,71	24,80	26,29	29,81
Республика Татарстан (Татарстан)	38,33	35,67	40,11	25,93	29,31	30,79	29,64	26,12	28,13	27,50	27,13	30,30	33,51
Удмуртская Республика	36,28	31,94	36,46	24,06	30,50	30,21	29,80	27,20	30,83	28,04	25,44	28,63	29,77
Чувашская Республика – Чувашия	42,92	38,47	41,60	27,05	35,34	33,86	34,68	30,80	33,50	28,41	29,22	30,17	32,21
Пермский край	33,48	30,50	31,01	19,90	26,53	28,37	29,16	24,05	28,22	24,99	24,19	25,57	26,56
Кировская область	38,04	33,22	34,72	21,65	29,35	29,21	29,07	28,01	28,94	25,47	23,98	26,83	27,73
Нижегородская область	34,35	30,34	32,21	20,58	28,27	26,81	27,72	25,13	28,13	24,09	22,69	24,43	26,76
Оренбургская область	34,22	29,96	31,58	20,63	26,69	27,08	27,70	24,15	26,79	24,97	24,46	25,62	27,58
Пензенская область	38,00	34,24	35,92	23,94	27,63	29,70	31,03	27,20	32,05	26,05	26,07	28,83	29,98
Самарская область	31,27	27,27	29,80	17,60	25,23	24,17	25,11	22,46	24,43	22,21	21,22	21,67	24,00
Саратовская область	33,42	29,60	29,73	18,59	25,16	25,50	27,00	22,02	26,06	23,15	23,18	24,83	26,14
Ульяновская область	33,34	30,89	32,46	20,26	27,51	26,75	26,72	24,94	27,81	23,39	24,04	25,51	27,38

Окончание табл. 23

	2021 г.												
	Октябрь	Ноябрь	Декабрь	Январь	Февраль	Март	Апрель	Май	Июнь	Июль	Август	Сентябрь	Октябрь
УРАЛЬСКИЙ ФЕДЕРАЛЬНЫЙ ОКРУГ	34,80	30,98	33,06	21,64	27,94	28,38	29,26	25,45	29,44	25,12	24,37	26,29	27,52
Курганская область	33,78	27,51	28,64	17,53	25,70	26,15	25,89	23,83	26,79	23,47	23,66	26,01	24,23
Свердловская область	34,29	31,21	33,11	21,45	28,16	28,63	29,05	23,90	28,37	23,31	23,20	25,12	26,29
Тюменская область	37,38	32,97	35,11	23,40	29,26	29,92	31,64	28,24	32,17	27,17	26,18	28,36	30,04
в том числе Ханты-Мансийский автономный округ – Югра	39,69	35,37	36,96	24,68	30,46	32,04	33,31	29,57	33,06	28,38	27,37	29,22	32,32
в том числе Ямало-Ненецкий автономный округ	35,62	32,70	34,50	23,80	28,79	29,59	32,67	28,87	33,75	27,95	27,63	28,80	28,91
Челябинская область	30,65	27,47	29,97	19,51	25,55	25,47	25,83	22,73	26,23	24,21	22,70	24,07	25,12
СИБИРСКИЙ ФЕДЕРАЛЬНЫЙ ОКРУГ	33,36	30,28	30,64	19,11	26,20	26,87	27,82	24,44	27,61	24,13	23,55	25,56	26,30
Республика Алтай	20,58	15,19	16,30	7,63	11,15	13,15	14,14	11,94	16,17	13,56	13,58	12,56	15,50
Республика Тыва	2777	25,98	26,31	19,84	23,21	24,53	21,13	17,74	18,87	21,35	22,31	25,61	25,46
Республика Хакасия	32,06	26,86	26,78	16,60	24,13	24,57	24,40	19,51	23,87	22,50	20,97	22,73	23,59
Алтайский край	34,60	30,85	30,72	17,83	26,11	27,44	26,61	24,28	28,07	23,91	23,43	26,35	25,20
Красноярский край	35,81	32,01	32,45	21,15	27,11	27,91	28,74	25,23	28,53	24,59	23,65	26,05	27,70
Иркутская область	28,31	26,90	26,15	16,39	22,20	23,05	24,78	22,53	23,47	21,77	21,11	22,98	23,39
Кемеровская область	29,77	26,21	26,50	16,57	23,56	24,40	24,72	21,52	25,14	20,45	21,15	22,02	22,47
Новосибирская область	37,92	35,78	35,87	22,97	31,64	32,57	34,30	29,85	32,88	28,35	27,77	30,32	31,96
Омская область	33,24	29,15	32,03	19,63	26,99	26,49	28,30	24,25	28,29	25,39	25,69	26,92	27,21
Томская область	33,01	30,44	31,00	17,38	24,77	24,10	26,01	23,75	28,22	25,52	21,49	23,26	23,95
ДАЛЬНЕВОСТОЧНЫЙ ФЕДЕРАЛЬНЫЙ ОКРУГ	32,99	31,49	32,84	22,86	28,41	29,11	30,36	27,30	30,32	28,48	27,16	29,22	30,19
Республика Бурятия	28,73	26,23	24,70	17,42	21,34	21,63	23,31	20,78	23,93	21,24	20,26	21,88	25,17
Республика Саха (Якутия)	41,32	39,05	36,33	29,08	33,14	31,17	34,53	32,46	34,00	34,66	34,59	34,93	37,71
Забайкальский край	28,62	25,49	25,10	18,44	23,30	25,78	27,21	23,87	25,42	23,08	23,71	26,25	27,03
Камчатский край	28,60	30,05	31,00	21,13	25,51	27,11	28,63	24,99	24,77	23,48	24,98	26,49	26,61
Приморский край	31,45	30,18	34,75	23,75	30,44	31,75	31,47	28,03	32,47	29,28	27,66	30,64	30,57
Хабаровский край	34,05	34,21	35,44	24,20	28,64	30,28	31,98	28,74	31,39	29,65	27,65	30,92	30,18
Амурская область	33,88	32,34	34,28	22,27	29,58	30,72	29,08	27,37	29,99	25,79	25,62	27,80	31,44
Магаданская область	35,32	30,59	39,68	26,43	29,37	28,46	31,49	28,35	31,46	31,32	27,73	27,54	31,07
Сахалинская область	33,06	30,93	32,76	19,94	30,06	28,96	32,92	27,79	31,75	31,47	26,29	28,54	28,34
Еврейская автономная область	23,95	21,64	23,21	17,60	17,21	20,61	23,47	22,42	25,26	22,08	20,62	22,80	21,35
Чукотский автономный округ	34,52	37,18	32,25	30,03	29,91	33,21	30,74	28,28	37,05	33,16	30,51	28,38	26,91

ДИНАМИКА ОБЪЕМА ИЖК, ПРЕДОСТАВЛЕННЫХ ФИЗИЧЕСКИМ ЛИЦАМ – РЕЗИДЕНТАМ
В РУБЛЯХ

Рис. 1

ДИНАМИКА ПРОЦЕНТНЫХ СТАВОК
(% ГОДОВЫХ)

Рис. 2



СТРУКТУРА И ДИНАМИКА ЗАДОЛЖЕННОСТИ ПО ИЖК, ПРЕДОСТАВЛЕННЫМ ФИЗИЧЕСКИМ ЛИЦАМ – РЕЗИДЕНТАМ В РУБЛЯХ И В ИНОСТРАННОЙ ВАЛЮТЕ, ВКЛЮЧАЯ ЗАДОЛЖЕННОСТЬ ПО ПРИОБРЕТЕННЫМ ПРАВАМ ТРЕБОВАНИЯ ПО ИЖК В РУБЛЯХ И В ИНОСТРАННОЙ ВАЛЮТЕ
(МЛН РУБ.)

Рис. 3а

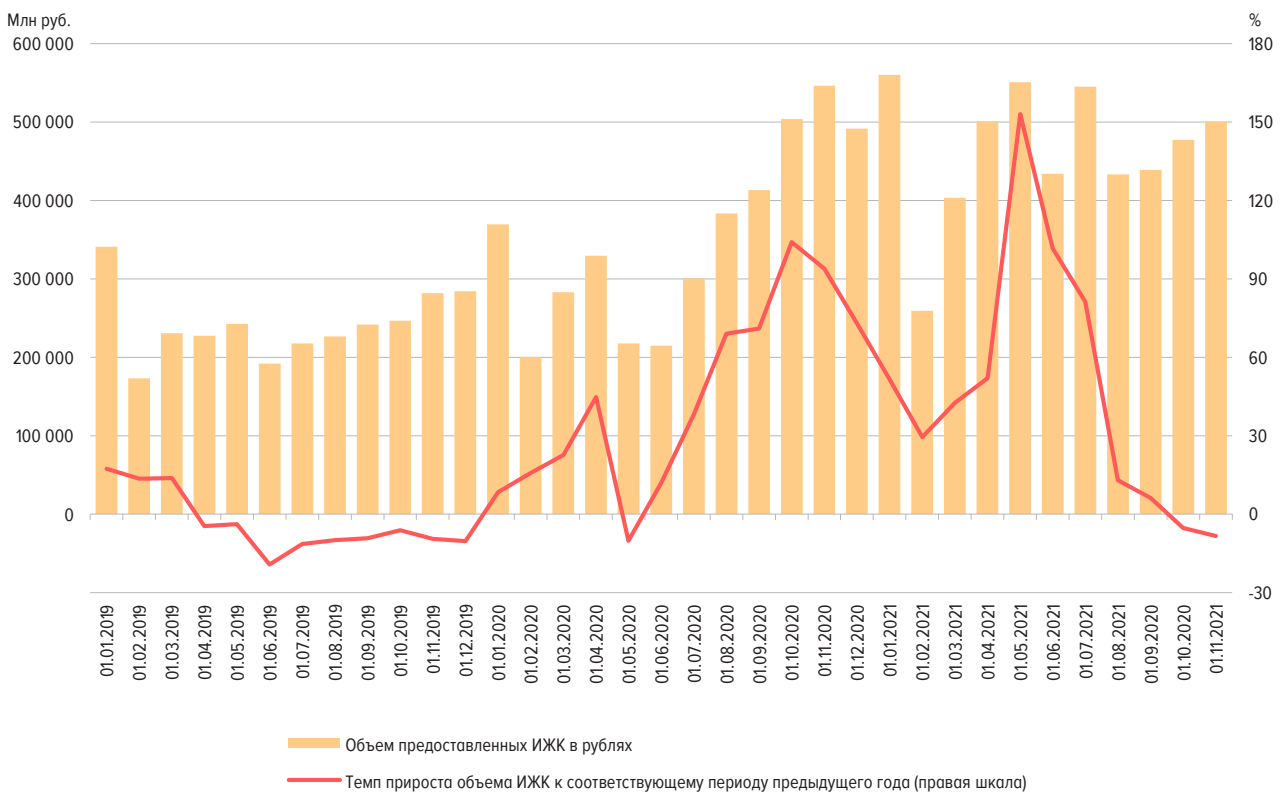
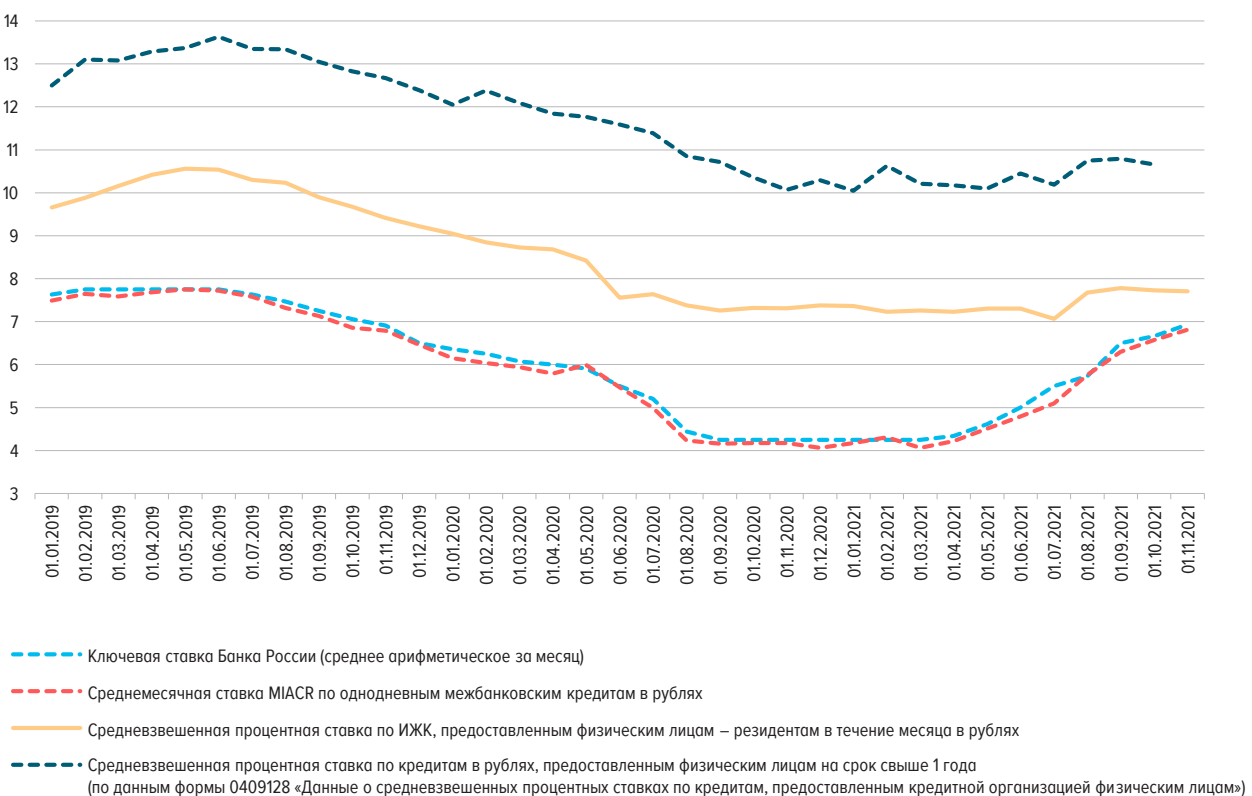
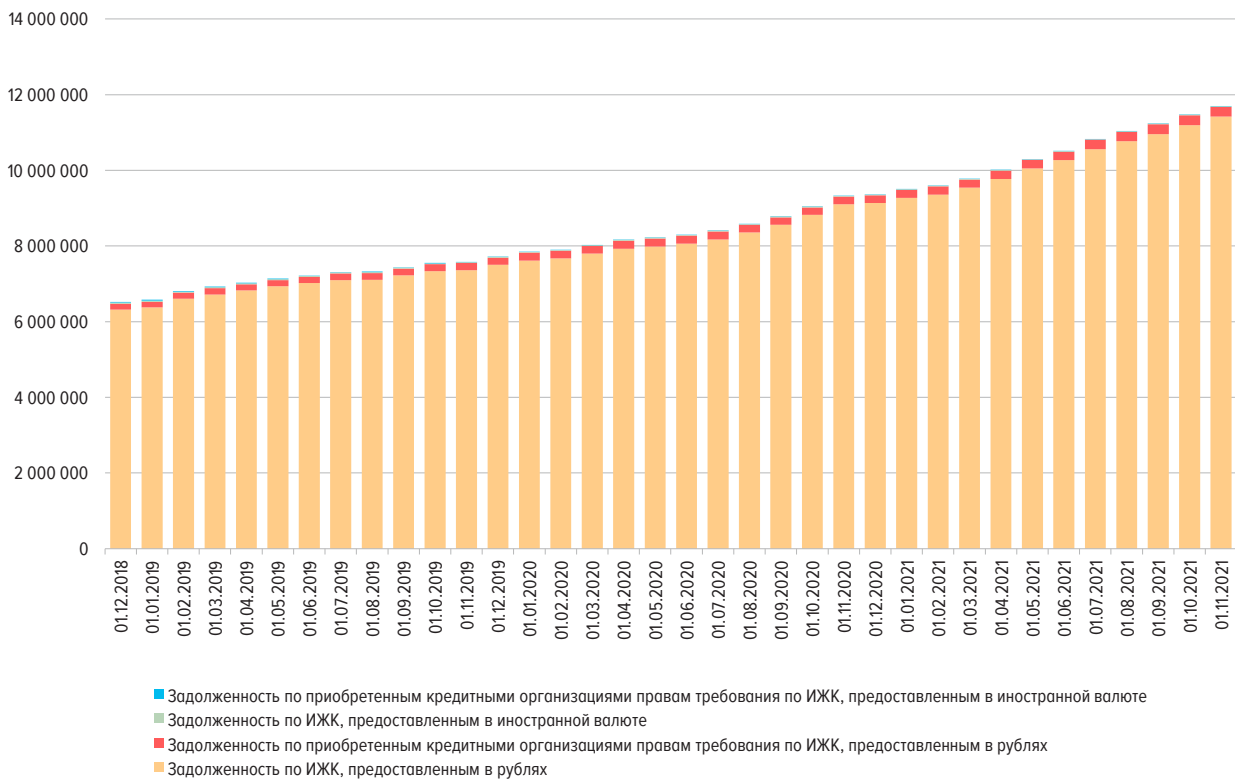

АБСОЛЮТНОЕ ИЗМЕНЕНИЕ ЗАДОЛЖЕННОСТИ ПО ИЖК (ЗА МЕСЯЦ), ПРЕДОСТАВЛЕННЫМ ФИЗИЧЕСКИМ ЛИЦАМ – РЕЗИДЕНТАМ В РУБЛЯХ И В ИНОСТРАННОЙ ВАЛЮТЕ, ВКЛЮЧАЯ ЗАДОЛЖЕННОСТЬ ПО ПРИОБРЕТЕННЫМ ПРАВАМ ТРЕБОВАНИЯ ПО ИЖК В РУБЛЯХ И В ИНОСТРАННОЙ ВАЛЮТЕ
(МЛН РУБ.)

Рис. 3б

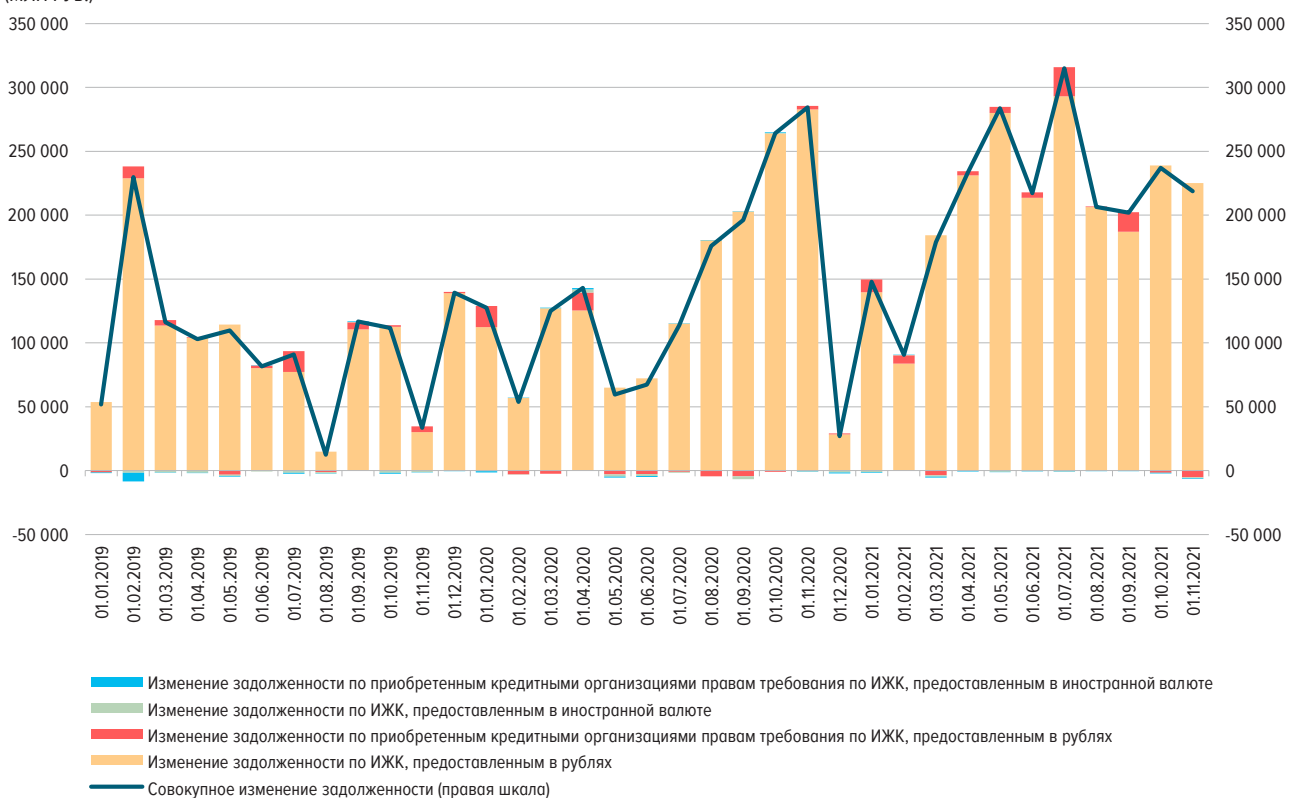

ЗАДОЛЖЕННОСТЬ ПО ИЖК, ПРЕДОСТАВЛЕННЫМ ФИЗИЧЕСКИМ ЛИЦАМ – РЕЗИДЕНТАМ
В РУБЛЯХ

Рис. 4а

ЗАДОЛЖЕННОСТЬ ПО ИЖК, ПРЕДОСТАВЛЕННЫМ ФИЗИЧЕСКИМ ЛИЦАМ – РЕЗИДЕНТАМ
В ИНОСТРАННОЙ ВАЛЮТЕ

Рис. 4б



ДОЛЯ ПРОСРОЧЕННОЙ ЗАДОЛЖЕННОСТИ В ЗАДОЛЖЕННОСТИ ПО ИЖК, ПРЕДОСТАВЛЕННЫМ ФИЗИЧЕСКИМ ЛИЦАМ – РЕЗИДЕНТАМ В РУБЛЯХ, В ДИНАМИКЕ

Рис. 5а

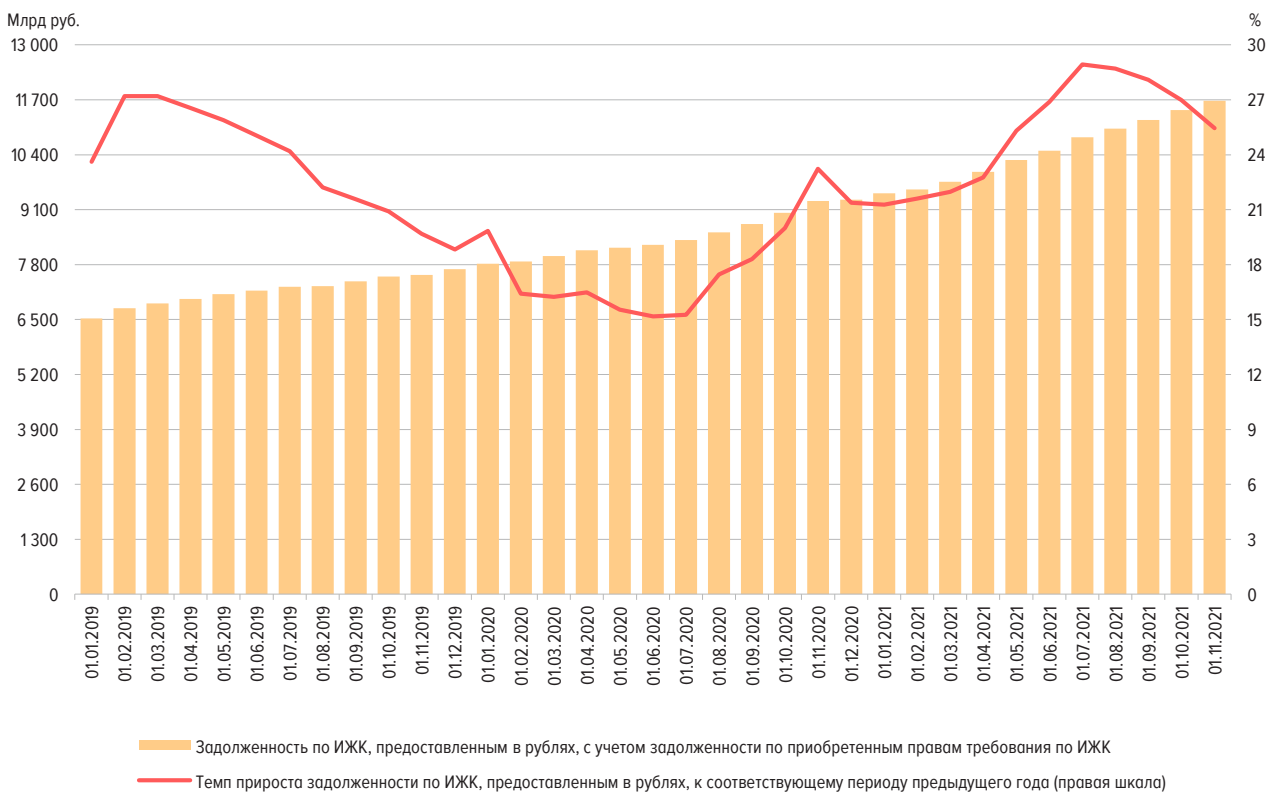
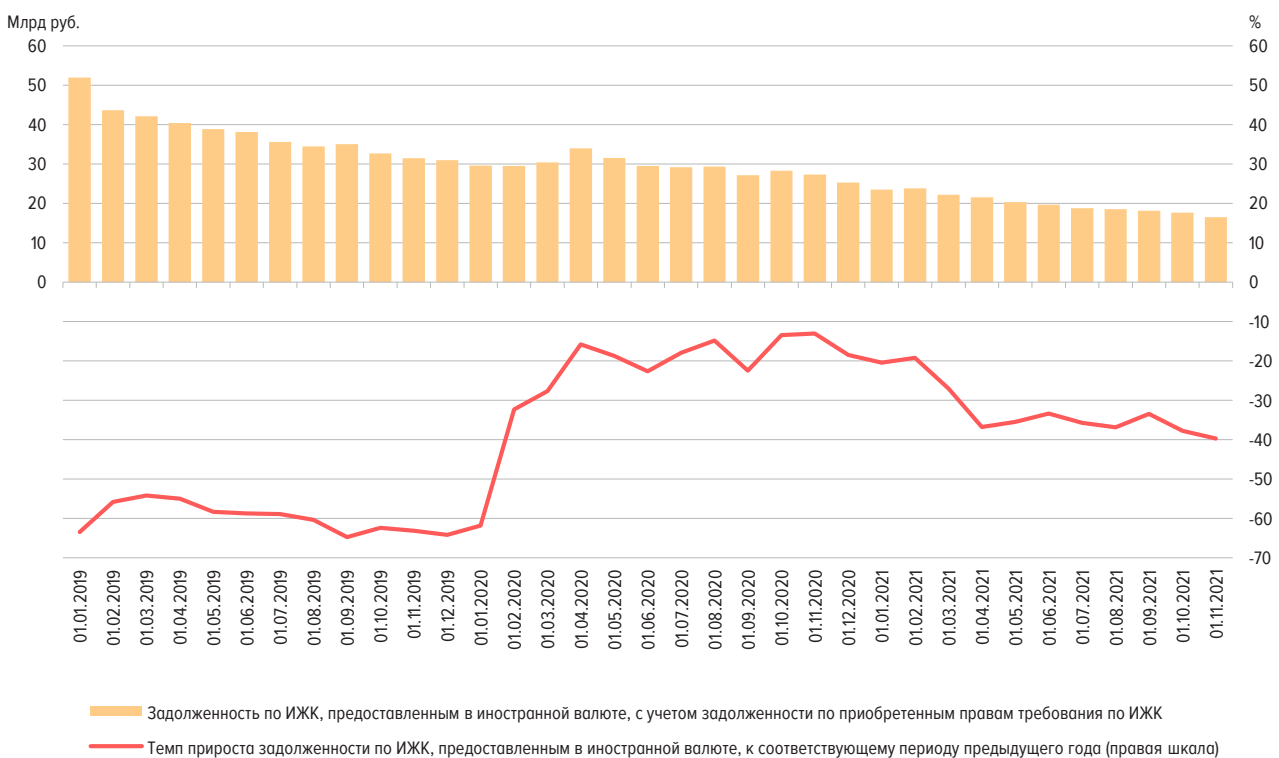
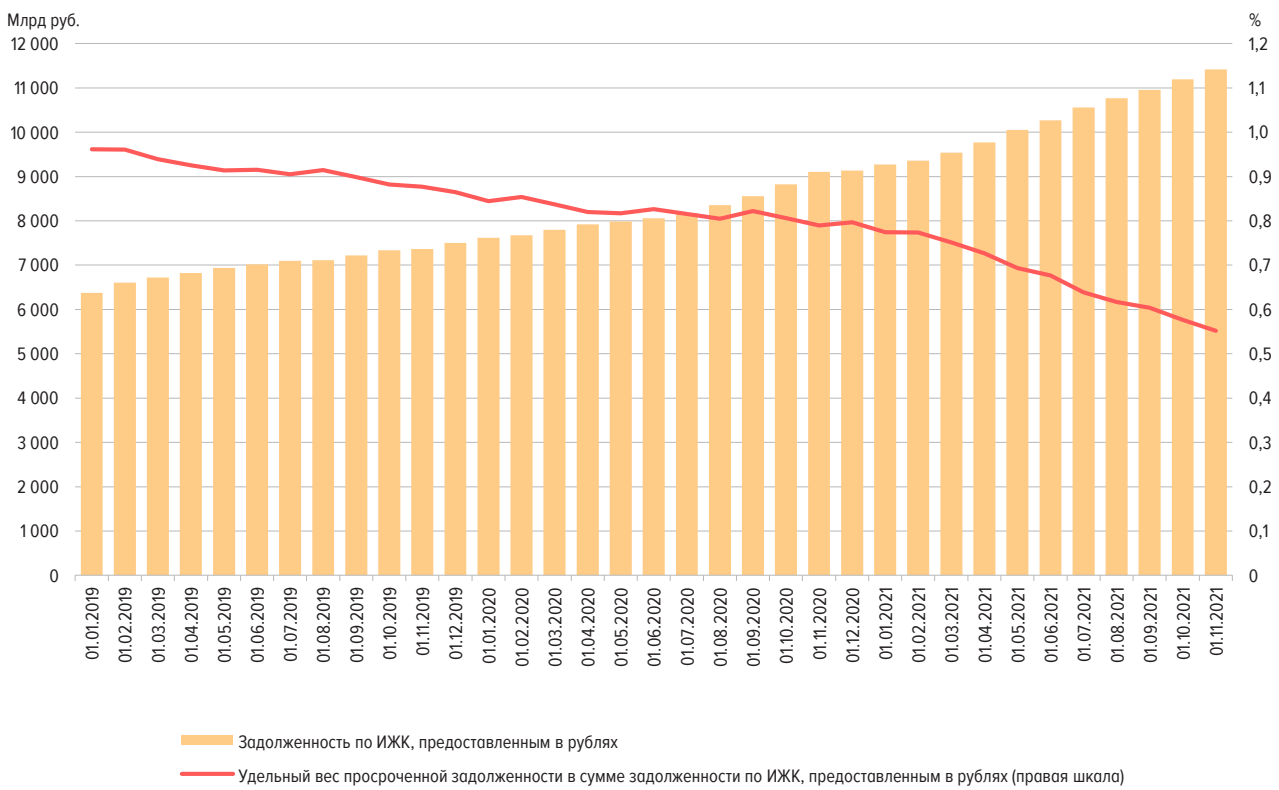

ДОЛЯ ПРОСРОЧЕННОЙ ЗАДОЛЖЕННОСТИ В ЗАДОЛЖЕННОСТИ ПО ИЖК, ПРЕДОСТАВЛЕННЫМ ФИЗИЧЕСКИМ ЛИЦАМ – РЕЗИДЕНТАМ В ИНОСТРАННОЙ ВАЛЮТЕ, В ДИНАМИКЕ

Рис. 5б

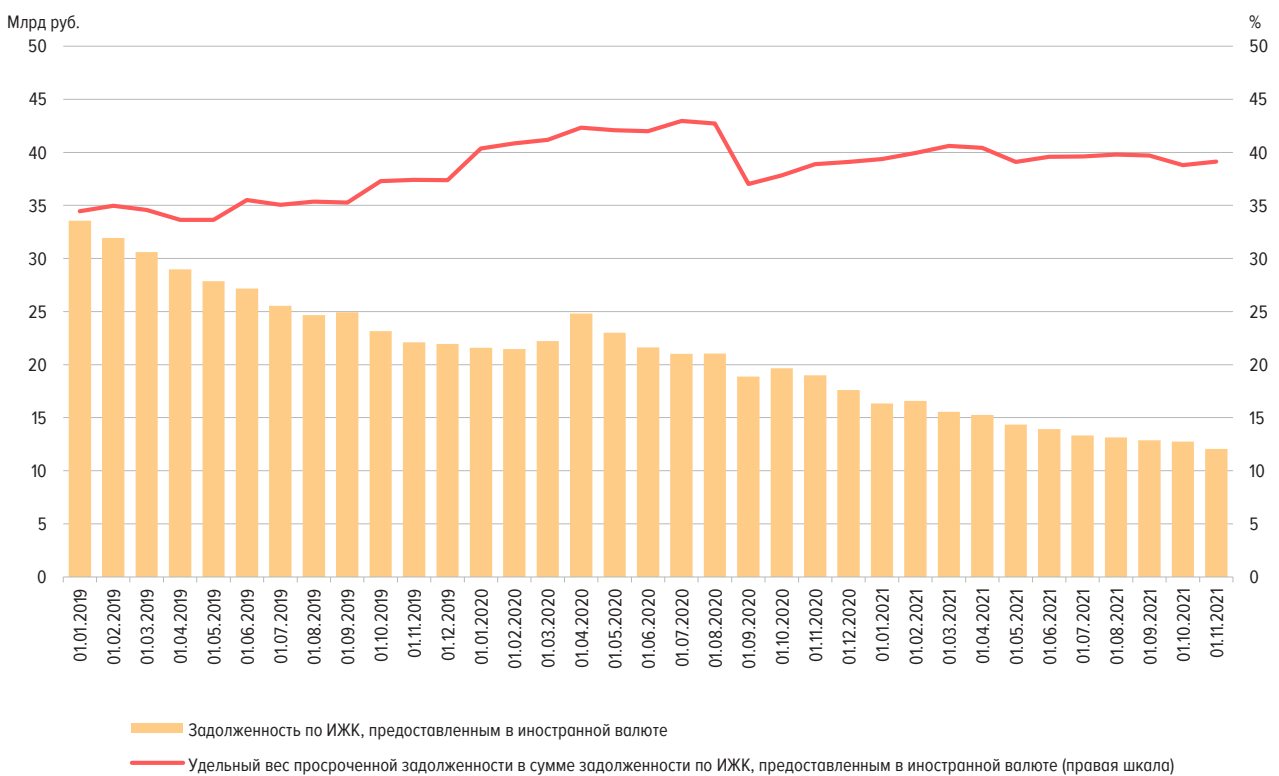

ОБЪЕМ ИЖК, ПРЕДОСТАВЛЕННЫХ ФИЗИЧЕСКИМ ЛИЦАМ – РЕЗИДЕНТАМ ЗА КВАРТАЛ,
В РАЗРЕЗЕ ФЕДЕРАЛЬНЫХ ОКРУГОВ РОССИЙСКОЙ ФЕДЕРАЦИИ
(МЛН РУБ.)

Рис. 6

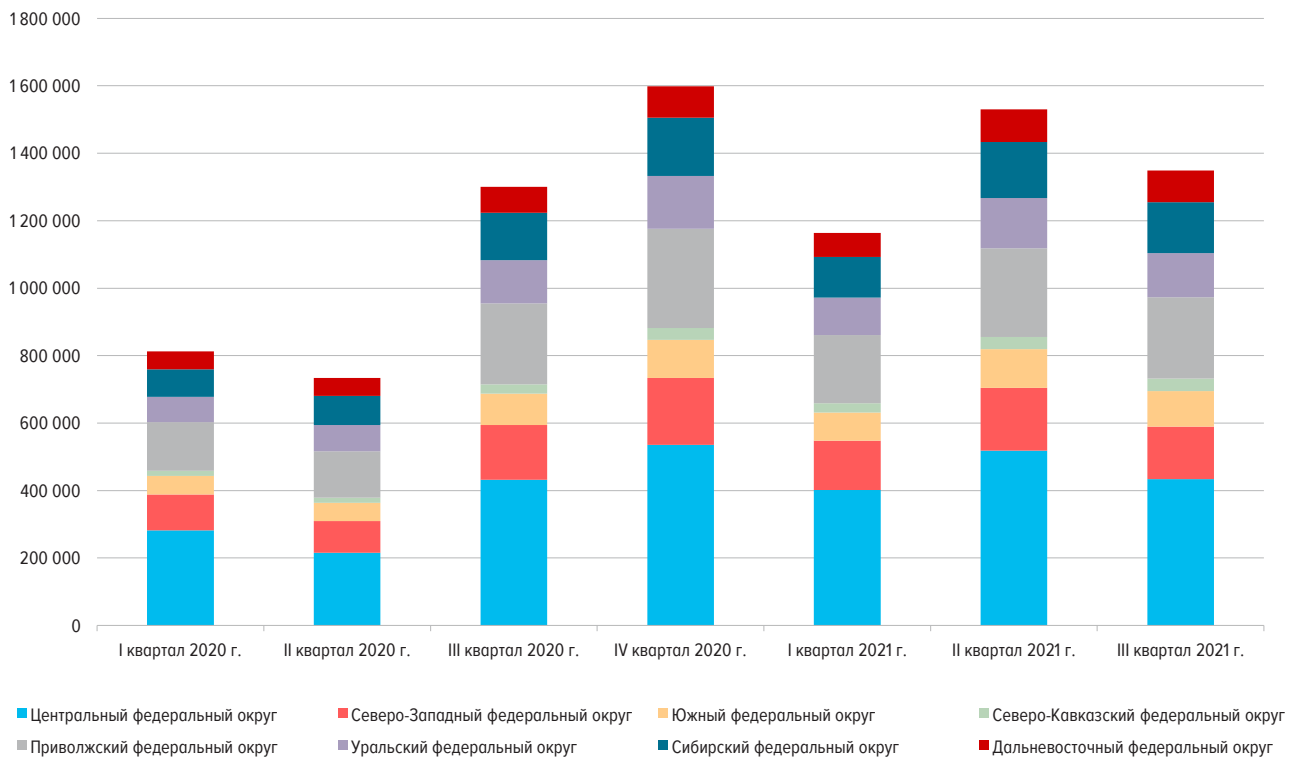

ЗАДОЛЖЕННОСТЬ ПО ИЖК, ПРЕДОСТАВЛЕННЫМ ФИЗИЧЕСКИМ ЛИЦАМ – РЕЗИДЕНТАМ НА КОНЕЦ КВАРТАЛА,
В РАЗРЕЗЕ ФЕДЕРАЛЬНЫХ ОКРУГОВ РОССИЙСКОЙ ФЕДЕРАЦИИ
(МЛН РУБ.)

Рис. 7

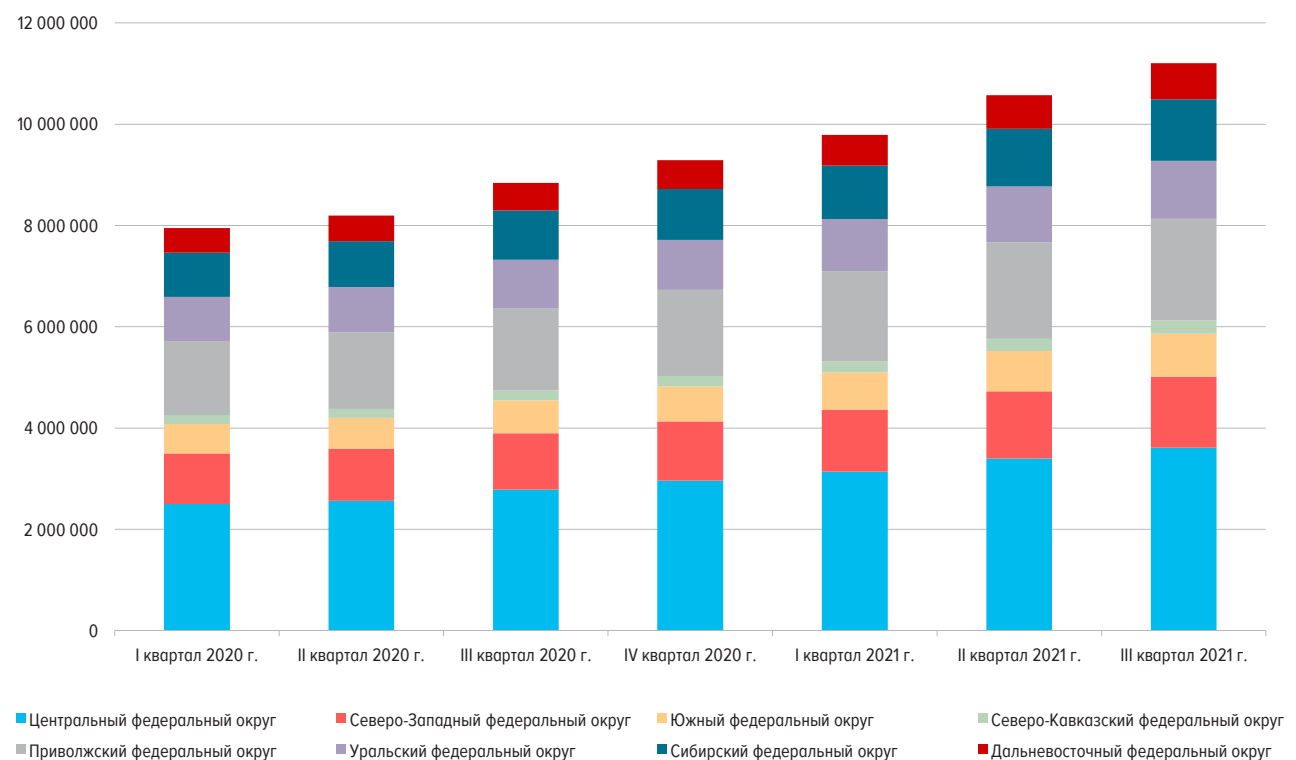

ДОЛЯ ИЖК В ОБЩЕМ ОБЪЕМЕ КРЕДИТОВ, ПРЕДОСТАВЛЕННЫХ ФИЗИЧЕСКИМ ЛИЦАМ – РЕЗИДЕНТАМ,
ИТОГО ЗА КВАРТАЛ, В РАЗРЕЗЕ ФЕДЕРАЛЬНЫХ ОКРУГОВ РОССИЙСКОЙ ФЕДЕРАЦИИ
(%)

Рис. 8

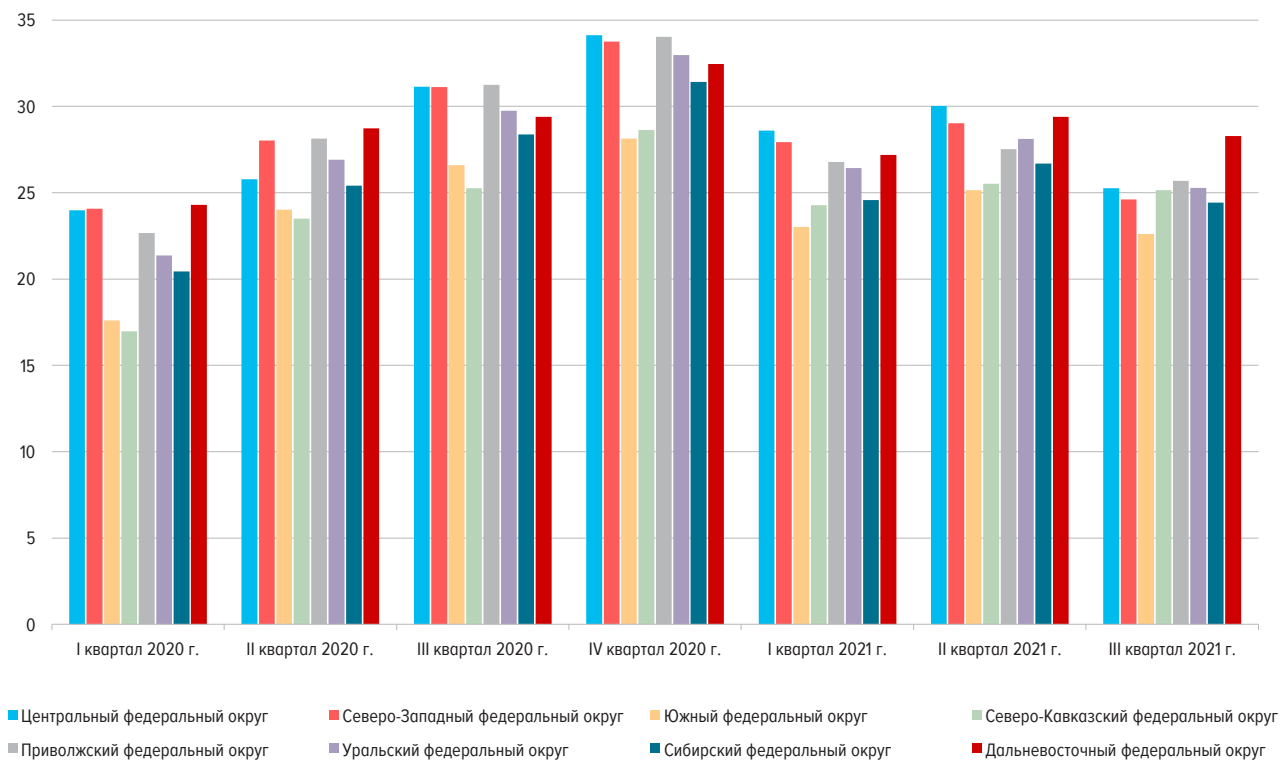

СРЕДНЕВЗВЕШЕННАЯ ПРОЦЕНТНАЯ СТАВКА ПО ИЖК В РУБЛЯХ ЗА ОКТЯБРЬ 2021 Г.
В РАЗРЕЗЕ СУБЪЕКТОВ РОССИЙСКОЙ ФЕДЕРАЦИИ
(% ГОДОВЫХ)

Рис. 9



СРЕДНИЙ ОБЪЕМ ИЖК В РУБЛЯХ ЗА ОКТЯБРЬ 2021 Г.
В РАЗРЕЗЕ СУБЪЕКТОВ РОССИЙСКОЙ ФЕДЕРАЦИИ
(МЛН РУБ.)

Рис. 10

