



Банк России



ДЕКАБРЬ 2022 ГОДА

# СВЕДЕНИЯ О РЫНКЕ ИПОТЕЧНОГО ЖИЛИЩНОГО КРЕДИТОВАНИЯ В РОССИИ

Информационный бюллетень

Статистические показатели

Москва  
2023

# ОГЛАВЛЕНИЕ

## КОММЕНТАРИИ К АКТУАЛЬНЫМ СТАТИСТИЧЕСКИМ ДАННЫМ..... 4

Таблица 1.	Количество кредитных организаций – участников рынка ИЖК .....	6
Таблица 2.	ИЖК, предоставленные физическим лицам – резидентам, и приобретенные права требования по ИЖК в рублях .....	7
Таблица 3.	ИЖК, предоставленные физическим лицам – резидентам, и приобретенные права требования по ИЖК в иностранной валюте.....	8
Таблица 4.	ИЖК по ДДУ, предоставленные физическим лицам – резидентам в рублях.....	9
Таблица 5.	ИЖК по ДДУ, предоставленные физическим лицам – резидентам в иностранной валюте.....	10
Таблица 6.	Показатели прироста количества и объема предоставленных ИЖК и доли объема предоставленных ИЖК в общем объеме кредитов, предоставленных физическим лицам .....	11
Таблица 7.	Показатели прироста задолженности по ИЖК и ее доли в общей задолженности по кредитам, предоставленным физическим лицам .....	12
Таблица 8.	Ключевые показатели национального проекта «Жилье и городская среда» и федерального проекта «Ипотека» в его составе .....	13
Таблица 8а.	Средний уровень процентной ставки по ипотечному кредиту в региональном разрезе.....	14
Таблица 9.	Средняя цена 1 кв. м общей площади квартир на рынке жилья Российской Федерации .....	16
Таблица 10.	Объем досрочно погашенных ИЖК (прав требования по ИЖК).....	17
Таблица 11.	Объем рефинансируемых ИЖК (прав требования по ИЖК).....	18
Таблица 12.	Основные индикаторы, характеризующие досрочное погашение и рефинансирование ИЖК .....	19
Таблица 13.	Количество ИЖК, предоставленных физическим лицам – резидентам в рублях и иностранной валюте, в разрезе субъектов Российской Федерации .....	20
Таблица 14.	Количество ИЖК по ДДУ, предоставленных физическим лицам – резидентам в рублях, в разрезе субъектов Российской Федерации .....	23
Таблица 15.	Объем ИЖК, предоставленных физическим лицам – резидентам в рублях и иностранной валюте, в разрезе субъектов Российской Федерации .....	26
Таблица 16.	Объем ИЖК по ДДУ, предоставленных физическим лицам – резидентам в рублях, в разрезе субъектов Российской Федерации .....	29
Таблица 17.	Задолженность по ИЖК, предоставленным физическим лицам – резидентам в рублях и иностранной валюте, в разрезе субъектов Российской Федерации .....	32
Таблица 18.	Задолженность по ИЖК по ДДУ, предоставленным физическим лицам – резидентам в рублях, в разрезе субъектов Российской Федерации .....	35
Таблица 19.	Просроченная задолженность по ИЖК, предоставленным физическим лицам – резидентам в рублях и иностранной валюте, в разрезе субъектов Российской Федерации .....	38
Таблица 20.	Просроченная задолженность по ИЖК по ДДУ, предоставленным физическим лицам – резидентам в рублях, в разрезе субъектов Российской Федерации.....	41
Таблица 21.	Средневзвешенная процентная ставка по ИЖК, предоставленным физическим лицам – резидентам в рублях в течение месяца, в разрезе субъектов Российской Федерации .....	44
Таблица 22.	Средневзвешенная процентная ставка по ИЖК по ДДУ, предоставленным физическим лицам – резидентам в рублях в течение месяца, в разрезе субъектов Российской Федерации .....	47

Таблица 23.	Доля предоставленных ИЖК в общем объеме кредитов, предоставленных физическим лицам – резидентам в рублях и иностранной валюте в течение месяца, в разрезе субъектов Российской Федерации .....	50
Рисунок 1а.	Динамика объема ИЖК, в том числе ИЖК по ДДУ, предоставленных физическим лицам – резидентам в рублях.....	53
Рисунок 1б.	Динамика объема ИЖК, предоставленных в рамках программ господдержки .....	53
Рисунок 2.	Динамика процентных ставок по операциям в рублях.....	53
Рисунок 3а.	Структура и динамика задолженности по ИЖК, предоставленным физическим лицам – резидентам в рублях и иностранной валюте, включая задолженность по приобретенным правам требования по ИЖК в рублях и иностранной валюте .....	54
Рисунок 3б.	Абсолютное изменение задолженности по ИЖК (за месяц), предоставленным физическим лицам – резидентам в рублях и иностранной валюте, включая задолженность по приобретенным правам требования по ИЖК в рублях и иностранной валюте .....	54
Рисунок 4а.	Доля просроченной задолженности в задолженности по ИЖК, предоставленным физическим лицам – резидентам в рублях, в динамике .....	55
Рисунок 4б.	Доля просроченной задолженности в задолженности по ИЖК, предоставленным физическим лицам – резидентам в иностранной валюте, в динамике.....	55
Рисунок 5а.	Доля просроченной задолженности в задолженности по ИЖК по ДДУ, предоставленным физическим лицам – резидентам в рублях, в динамике.....	56
Рисунок 5б.	Доля просроченной задолженности в задолженности по ИЖК по ДДУ, предоставленным физическим лицам – резидентам в иностранной валюте, в динамике .....	56
Рисунок 6.	Объем ИЖК, предоставленных за 2022 г., в разрезе федеральных округов .....	57
Рисунок 7.	Объем ИЖК по ДДУ, предоставленных за 2022 г., в разрезе федеральных округов.....	57
Рисунок 8.	Объем ИЖК, предоставленных физическим лицам – резидентам, в разрезе федеральных округов .....	58
Рисунок 9.	Задолженность по ИЖК, предоставленным физическим лицам – резидентам на конец месяца, в разрезе федеральных округов.....	58
Рисунок 10а.	Доля ИЖК в общем объеме кредитов, предоставленных физическим лицам – резидентам, в разрезе федеральных округов .....	59
Рисунок 10б.	Доля ИЖК в общей задолженности по кредитам, предоставленным физическим лицам – резидентам, в разрезе федеральных округов.....	59
Рисунок 11.	Диапазон средневзвешенных ставок по ИЖК и ИЖК по ДДУ, предоставленным в рублях в течение месяца, по федеральным округам в декабре 2022 года.....	60
Рисунок 12.	Соотношение досрочно погашенных ИЖК (прав требования по ИЖК) и предоставленных ИЖК.....	60
Рисунок 13.	Объем рефинансированных ИЖК с продажей пула ИЖК (прав требования по ИЖК).....	61

Материал подготовлен Департаментом статистики.

При использовании материалов выпуска ссылка на Банк России обязательна.

Фото на обложке: Shutterstock/FOTODOM

107016, Москва, ул. Неглинная, 12

Официальный сайт Банка России: [www.cbr.ru](http://www.cbr.ru)

© Центральный банк Российской Федерации, 2023

## КОММЕНТАРИИ К АКТУАЛЬНЫМ СТАТИСТИЧЕСКИМ ДАНЫМ<sup>1</sup>

В декабре 2022 г. наблюдался характерный для последнего месяца года всплеск активности на рынке ипотечного кредитования. Кредитные организации предоставили 176,2 тыс. ИЖК<sup>2</sup> в рублях на общую сумму 696,9 млрд руб. (рис. 1а), что является историческим максимумом по объему выдачи ИЖК за весь период наблюдения (предыдущее рекордное значение было зафиксировано в декабре 2021 г. – 641,3 млрд руб.). В то же время количество выданных ИЖК сократилось по сравнению с декабрем прошлого года на 8,4%.

Дополнительную поддержку спросу на ИЖК оказало стремление заемщиков получить кредиты по более низким ставкам в рамках льготной ипотеки с господдержкой в связи с их предстоящим увеличением в 2023 году. На этом фоне увеличение объема выданных ИЖК по ДДУ в декабре 2022 г. было более выраженным: предоставлено 57,4 тыс. кредитов на сумму 311,8 млрд руб. (рис. 1а), что превышает показатели декабря 2021 г. на 5,0% по количеству и 36,8% по объему. Такая динамика обусловлена в том числе увеличением среднего размера ИЖК по ДДУ на 1,3 млн руб. за год.

В целом ситуация на рынке ипотечного жилищного кредитования в 2022 г. была неоднозначной. С одной стороны, в апреле – июле наблюдалось резкое сокращение выданных по сравнению с 2021 г. (например, в апреле более чем на 70% по сравнению с апрелем 2021 г.). С другой стороны, в декабре был достигнут максимальный объем предоставленных кредитов, а выдачи ИЖК по ДДУ дважды превышали максимальное значение 2021 г. (в марте и декабре). В результате за 2022 г. было предоставлено 1,3 млн ИЖК на сумму 4 813,2 млрд руб., что меньше показателей 2021 г. на 30,5 и 15,6% соответственно, при этом входящих в их состав ИЖК по ДДУ было выдано по сравнению с 2021 г. меньше по количеству на 13,9%, но больше по объему на 9,7% (409,9 тыс. кредитов на сумму 2 063,4 млрд руб.). Значительное влияние на рынок ИЖК в 2022 г. оказали общая ситуация неопределенности, а также изменения условий по программам господдержки: только в рамках программы «Льготная ипотека»<sup>3</sup> условия кредитования пересматривались четыре раза.

Общий объем кредитов, выданных физическим лицам, увеличивался в декабре меньшим темпом, чем ИЖК (19,2% против 48,1% соответственно), составив 2 112,0 млрд руб., что тем не менее также является максимальным значением. В результате доля ИЖК в общем объеме кредитов физических лиц увеличилась, составив 33,0% в декабре 2022 г. против 31,0% годом ранее (табл. 23).

Региональная структура предоставления ИЖК в декабре 2022 г. практически не изменилась (табл. 15). Наибольший объем ИЖК вновь был предоставлен заемщикам из г. Москвы (86,9 млрд руб.), Московской области (53,7 млрд руб.) и г. Санкт-Петербурга (38,4 млрд руб.), наименьший – заемщикам из Ненецкого автономного округа (165 млн руб.).

<sup>1</sup> Имеющиеся расхождения между итогом и суммой слагаемых объясняются округлением данных. Источником информации для составления информационного бюллетеня является отчетность кредитных организаций по форме 0409316 «Сведения о кредитах, предоставленных физическим лицам», установленной Указанием Банка России от 08.10.2018 № 4927-У «О перечне, формах и порядке составления и представления форм отчетности кредитных организаций в Центральный банк Российской Федерации», а также отчетность по формам 0409128 «Данные о средневзвешенных процентных ставках по кредитам, предоставленным кредитной организацией физическим лицам» и 0409701 «Отчет об операциях на валютных и денежных рынках». Информация по программам господдержки ИЖК предоставлена по следующим программам: «Льготная ипотека» (постановление Правительства Российской Федерации от 23.04.2020 № 566), «Семейная ипотека» (постановление Правительства Российской Федерации от 30.12.2017 № 1711), «Дальневосточная ипотека» (постановление Правительства Российской Федерации от 07.12.2019 № 1609) и «IT-ипотека» (постановление Правительства Российской Федерации от 30.04.2022 № 805). Данные АО «ДОМ.РФ», расчеты Банка России.

<sup>2</sup> ИЖК – ипотечный жилищный кредит.  
ИЖК по ДДУ – ипотечный жилищный кредит под залог прав требования по договорам участия в долевом строительстве.  
ППТ – приобретенные кредитными организациями права требования.  
«-» – нет данных.  
0,0 и 0,00 – нулевые данные или небольшая величина.

<sup>3</sup> Постановление Правительства Российской Федерации от 23.04.2020 № 566 «Об утверждении правил возмещения кредитным и иным организациям недополученных доходов по жилищным (ипотечным) кредитам (займам), выданным гражданам Российской Федерации в 2020–2024 годах».

Наибольший объем ИЖК по ДДУ в декабре 2022 г. (табл. 16) был предоставлен заемщикам из г. Москвы (44,2 млрд руб.), Московской области (25,6 млрд руб.) и г. Санкт-Петербурга (22,3 млрд руб.), наименьший – заемщикам из Республики Ингушетия (86 млн руб.).

В декабре 2022 г. средний размер ИЖК сформировался на уровне 4,0 млн руб., увеличившись на 18,6% по сравнению с аналогичным месяцем предыдущего года. Наибольший средний размер ИЖК в декабре 2022 г. отмечался среди заемщиков из г. Москвы (8,0 млн руб.), Московской области (6,0 млн руб.) и г. Санкт-Петербурга (5,8 млн руб.), наименьший – среди заемщиков из Чеченской Республики (1,3 млн руб.).

Средний размер ИЖК по ДДУ в декабре 2022 г. увеличился на 30,3% в годовом сопоставлении и составил 5,4 млн рублей.

*Средневзвешенная процентная ставка по ИЖК в декабре 2022 г. существенно снизилась до 6,65% (7,11% в ноябре) вследствие увеличения второй месяц подряд доли ИЖК по ДДУ (44,7% против 38,6% месяцем ранее), процентная ставка по которым традиционно ниже. В целом, несмотря на общую волатильность ставок по операциям в рублях (рис. 2), в 2022 г. средний уровень процентной ставки по ИЖК оказался на 0,33 п.п. ниже показателя 2021 г. (табл. 8).*

Минимальная средневзвешенная ставка по ИЖК в рублях в последнем месяце 2022 г. (табл. 21) наблюдалась по кредитам, предоставленным заемщикам из Республики Адыгея (5,01%), максимальная – заемщикам из Чеченской Республики (10,03%).

В декабре 2022 г. средневзвешенный срок по ИЖК составил рекордные 289,4 месяца, или 24,1 года.

*Задолженность по ИЖК с учетом приобретенных прав требования на конец 2022 г. в целом по Российской Федерации продолжала увеличиваться и составила 14,1 трлн руб., при этом темпы прироста задолженности в декабре 2022 г. ускорились до 2,3% за месяц (в ноябре – 1,5%). В общей сложности за 2022 г. прирост портфеля ИЖК составил 17,0% (+2,0 трлн руб.).*

Задолженность по ИЖК по ДДУ по итогам 2022 г. составила 3,4 трлн руб. (годом ранее – 2,8 трлн руб.). Таким образом, годовой прирост задолженности по ИЖК по ДДУ составил 20,2%.

Просроченная задолженность по ИЖК на 01.01.2023 сократилась на 0,7 млрд руб. (рис. 4а, 4б), до 58,7 млрд руб., вследствие погашения просроченной задолженности по рублевым кредитам. При этом доля просроченной задолженности в октябре – декабре 2022 г. сохранялась на уровне 0,4%.

КОЛИЧЕСТВО КРЕДИТНЫХ ОРГАНИЗАЦИЙ – УЧАСТНИКОВ РЫНКА ИЖК<sup>1</sup>  
(ЕД.)

Табл. 1

Отчетный период	Количество кредитных организаций					
	действующих, всего	в том числе:				
		предоставляющих ИЖК	предоставляющих ИЖК по ДДУ	приобретающих права требования по ИЖК	осуществляющих перекредитование ранее предостав- ленных ИЖК	привлекающих рефинансирова- ние на вторичном рынке ипотечного кредитования
I квартал 2019 г.	474	338	148	108	54	40
II квартал 2019 г.	464	329	137	104	53	47
III квартал 2019 г.	454	320	132	104	50	45
IV квартал 2019 г.	442	318	132	102	58	48
I квартал 2020 г.	434	303	128	97	69	45
II квартал 2020 г.	427	298	121	98	59	43
III квартал 2020 г.	418	289	121	97	62	40
IV квартал 2020 г.	406	280	122	94	63	52
I квартал 2021 г.	398	277	118	92	74	47
II квартал 2021 г.	378	270	115	90	64	44
III квартал 2021 г.	373	265	108	88	69	44
IV квартал 2021 г.	370	260	105	87	60	52
I квартал 2022 г.	365	251	103	85	49	39
II квартал 2022 г.	363	247	101	79	33	35
III квартал 2022 г.	362	247	100	77	48	37

<sup>1</sup> Данные за IV квартал 2022 г. будут опубликованы в выпуске № 1 (33).

ИЖК, ПРЕДОСТАВЛЕННЫЕ ФИЗИЧЕСКИМ ЛИЦАМ – РЕЗИДЕНТАМ,  
И ПРИОБРЕТЕННЫЕ ПРАВА ТРЕБОВАНИЯ ПО ИЖК В РУБЛЯХ

Табл. 2

Отчетная дата	За месяц, предшествующий отчетной дате					На отчетную дату			
	Количество предоставленных кредитов, единиц	Объем предоставленных кредитов, млн руб.	Средний объем ИЖК, млн руб.	Средневзвешенный срок кредитования по кредитам, предоставленным в течение месяца, месяцев	Средневзвешенная ставка по кредитам, предоставленным в течение месяца, %	Задолженность по предоставленным кредитам, млн руб.		Задолженность по приобретенным кредитными организациями правам требования по ИЖК, млн руб.	Задолженность по предоставленным кредитам с учетом приобретенных кредитными организациями прав требования, млн руб.
						всего	в том числе просроченная		
01.01.2018	151 308	290 469	1,92	187,6	9,79	5 144 935	54 575	134 733	5 279 668
01.01.2019	157 236	340 912	2,17	200,1	9,66	6 376 845	61 300	149 793	6 526 638
01.01.2020	156 603	369 629	2,36	215,1	9,05	7 615 264	64 258	206 472	7 821 736
01.01.2021	211 564	560 284	2,65	225,1	7,36	9 274 486	71 823	211 679	9 486 164
01.02.2021	95 100	259 707	2,73	227,7	7,23	9 359 084	72 428	218 209	9 577 293
01.03.2021	144 983	403 303	2,78	229,8	7,26	9 543 403	71 657	214 516	9 757 919
01.04.2021	178 113	501 004	2,81	233,8	7,23	9 774 503	71 057	217 757	9 992 261
01.05.2021	191 426	550 907	2,88	237,9	7,30	10 054 588	69 709	222 558	10 277 146
01.06.2021	148 464	433 830	2,92	240,4	7,30	10 268 330	69 485	227 008	10 495 338
01.07.2021	178 720	544 951	3,05	243,9	7,07	10 561 380	67 398	249 831	10 811 211
01.08.2021	151 422	433 085	2,86	242,9	7,67	10 767 828	66 400	250 234	11 018 062
01.09.2021	150 792	439 015	2,91	244,6	7,78	10 954 970	66 128	265 429	11 220 399
01.10.2021	157 723	476 775	3,02	246,8	7,73	11 194 726	64 508	263 848	11 458 573
01.11.2021	161 784	500 588	3,09	250,9	7,70	11 419 177	62 970	258 613	11 677 790
01.12.2021	157 595	510 573	3,24	254,2	7,59	11 441 782	62 050	253 372	11 695 154
01.01.2022	192 410	641 337	3,33	257,1	7,81	11 752 902	59 471	250 806	12 003 708
01.02.2022	94 978	326 917	3,44	262,2	7,87	11 891 298	59 529	247 464	12 138 762
01.03.2022	135 656	476 852	3,52	264,5	8,10	12 163 516	59 195	245 631	12 409 147
01.04.2022	162 763	521 273	3,20	266,1	8,05	12 434 955	57 078	240 889	12 675 844
01.05.2022	49 370	161 602	3,27	263,4	7,64	12 424 416	56 232	238 052	12 662 468
01.06.2022	36 603	139 688	3,82	272,3	6,17	12 412 577	56 196	234 821	12 647 398
01.07.2022	65 439	253 458	3,87	269,9	6,36	12 502 133	55 685	231 286	12 733 420
01.08.2022	91 602	341 657	3,73	274,8	6,67	12 675 002	55 000	228 564	12 903 566
01.09.2022	121 868	457 702	3,76	277,8	6,67	12 786 657	55 965	224 724	13 011 382
01.10.2022	136 599	518 113	3,79	281,3	6,71	13 086 606	56 279	221 422	13 308 028
01.11.2022	127 318	448 308	3,52	279,7	7,38	13 312 878	56 289	216 288	13 529 166
01.12.2022	128 813	470 681	3,65	283,5	7,11	13 520 239	56 482	217 420	13 737 658
01.01.2023	176 244	696 871	3,95	289,4	6,65	13 835 060	55 426	219 374	14 054 435

ИЖК, ПРЕДОСТАВЛЕННЫЕ ФИЗИЧЕСКИМ ЛИЦАМ – РЕЗИДЕНТАМ,  
И ПРИОБРЕТЕННЫЕ ПРАВА ТРЕБОВАНИЯ ПО ИЖК В ИНОСТРАННОЙ ВАЛЮТЕ

Табл. 3

Отчетная дата	За месяц, предшествующий отчетной дате					На отчетную дату			
	Количество предоставленных кредитов, единиц	Объем предоставленных кредитов, млн руб.	Средний объем ИЖК, млн руб.	Средневзвешенный срок кредитования по кредитам, предоставленным в течение месяца, месяцев	Средневзвешенная ставка по кредитам, предоставленным в течение месяца, %	Задолженность по предоставленным кредитам, млн руб.		Задолженность по приобретенным кредитными организациями правам требования по ИЖК, млн руб.	Задолженность по предоставленным кредитам с учетом приобретенных кредитными организациями прав требования, млн руб.
						всего	в том числе просроченная		
01.01.2018	1	0	0,00	0,0	0,00	42 529	14 405	22 074	64 603
01.01.2019	0	0	0,00	0,0	0,00	33 564	11 565	18 400	51 964
01.01.2020	5	15	2,97	80,9	10,00	21 583	8 714	7 953	29 535
01.01.2021	0	0	0	0	0	16 326	6 429	7 178	23 503
01.02.2021	0	0	0	0	0	16 582	6 622	7 261	23 844
01.03.2021	0	0	0	0	0	15 559	6 317	6 649	22 208
01.04.2021	0	0	0	0	0	15 259	6 169	6 252	21 511
01.05.2021	1	65	64,56	179,8	5,00	14 350	5 610	5 998	20 348
01.06.2021	1	0	0	10,8	11,00	13 925	5 513	5 742	19 667
01.07.2021	3	161	53,78	63,1	6,12	13 305	5 271	5 468	18 773
01.08.2021	0	0	0	0	0	13 134	5 225	5 387	18 521
01.09.2021	0	0	0	0	0	12 868	5 109	5 224	18 092
01.10.2021	2	425	212,75	123,7	4,80	12 744	4 943	4 868	17 612
01.11.2021	1	53	52,85	194,0	1,50	12 047	4 712	4 451	16 498
01.12.2021	1	22	22,49	121,3	6,00	12 289	4 708	4 548	16 837
01.01.2022	1	3 715	3 714,63	62,0	5,00	15 506	4 505	4 328	19 834
01.02.2022	1	66	66,35	121,0	9,00	16 078	4 660	4 482	20 560
01.03.2022	0	0	0	0	0	16 788	4 752	4 639	21 427
01.04.2022	0	0	0	0	0	16 054	4 648	4 504	20 558
01.05.2022	2	11	5,36	63,1	10,0	13 277	3 850	3 667	16 944
01.06.2022	0	0	0	0	0	11 308	3 482	3 035	14 343
01.07.2022	0	0	0	0	0	6 275	2 853	2 324	8 599
01.08.2022	0	0	0	0	0	6 979	3 231	2 547	9 526
01.09.2022	0	0	0	0	0	6 653	3 134	2 398	9 051
01.10.2022	0	0	0	0	0	6 004	2 811	2 142	8 146
01.11.2022	0	0	0	0	0	6 217	2 937	2 362	8 579
01.12.2022	0	0	0	0	0	6 071	2 904	2 267	8 338
01.01.2023	0	0	0,00	0,0	0,00	6 689	3 284	2 440	9 129



## ИЖК ПО ДДУ, ПРЕДОСТАВЛЕННЫЕ ФИЗИЧЕСКИМ ЛИЦАМ – РЕЗИДЕНТАМ В РУБЛЯХ

Табл. 4

Отчетная дата	За месяц, предшествующий отчетной дате					На отчетную дату	
	Количество предоставленных кредитов, единиц	Объем предоставленных кредитов, млн руб.	Средний объем ИЖК по ДДУ, млн руб.	Средневзвешенный срок кредитования по кредитам, предоставленным в течение месяца, месяцев	Средневзвешенная ставка по кредитам, предоставленным в течение месяца, %	Задолженность по предоставленным кредитам, млн руб.	в том числе просроченная
01.01.2018	38 565	84 967	2,20	190,3	9,77	1 119 333	3 643
01.01.2019	35 598	86 870	2,44	196,0	9,40	1 365 156	4 757
01.01.2020	35 883	105 001	2,93	223,2	8,28	1 523 371	5 464
01.01.2021	50 074	168 010	3,36	229,0	5,83	2 145 941	6 555
01.02.2021	25 812	91 382	3,54	232,2	5,86	2 172 072	6 772
01.03.2021	36 553	135 131	3,70	236,1	5,92	2 222 028	6 764
01.04.2021	42 493	159 602	3,76	244,1	5,91	2 273 480	6 823
01.05.2021	46 184	177 946	3,85	247,5	5,83	2 346 496	6 677
01.06.2021	36 818	144 413	3,92	250,9	5,62	2 400 269	6 656
01.07.2021	52 891	214 640	4,06	252,5	5,48	2 495 812	6 344
01.08.2021	28 229	109 218	3,87	250,8	6,23	2 516 160	6 228
01.09.2021	32 572	127 118	3,90	251,4	6,39	2 541 217	6 231
01.10.2021	37 269	151 108	4,05	252,9	6,24	2 582 941	6 044
01.11.2021	39 204	160 983	4,11	257,2	6,00	2 640 212	5 836
01.12.2021	43 329	181 310	4,18	261,5	5,83	2 715 060	5 741
01.01.2022	54 644	227 947	4,17	262,8	5,88	2 816 529	5 398
01.02.2022	31 469	133 065	4,23	267,4	5,93	2 857 667	5 365
01.03.2022	43 397	187 968	4,33	270,3	5,94	2 935 573	5 356
01.04.2022	62 337	229 430	3,68	271,0	5,54	3 014 141	5 185
01.05.2022	20 353	89 713	4,41	279,1	5,59	2 970 435	4 982
01.06.2022	15 195	86 874	5,72	291,8	3,81	2 957 608	4 817
01.07.2022	21 976	133 524	6,08	294,1	3,74	2 954 683	4 790
01.08.2022	26 669	158 292	5,94	297,9	3,73	2 996 882	4 740
01.09.2022	32 665	193 294	5,92	302,7	3,59	3 081 952	4 879
01.10.2022	36 305	213 433	5,88	305,8	3,49	3 176 529	4 888
01.11.2022	27 481	144 083	5,24	305,8	3,68	3 210 351	4 922
01.12.2022	34 688	181 883	5,24	306,9	3,55	3 281 691	4 890
01.01.2023	57 353	311 821	5,44	311,3	3,50	3 386 435	4 719

## ИЖК ПО ДДУ, ПРЕДОСТАВЛЕННЫЕ ФИЗИЧЕСКИМ ЛИЦАМ – РЕЗИДЕНТАМ В ИНОСТРАННОЙ ВАЛЮТЕ

Табл. 5

Отчетная дата	За месяц, предшествующий отчетной дате					На отчетную дату	
	Количество предоставленных кредитов, единиц	Объем предоставленных кредитов, млн руб.	Средний объем ИЖК по ДДУ, млн руб.	Средневзвешенный срок кредитования по кредитам, предоставленным в течение месяца, месяцев	Средневзвешенная ставка по кредитам, предоставленным в течение месяца, %	Задолженность по предоставленным кредитам, млн руб.	в том числе просроченная
01.01.2018	0	0	0,00	0,0	0,00	1 185	483
01.01.2019	0	0	0,00	0,0	0,00	649	404
01.01.2020	0	0	0	0	0	439	348
01.01.2021	0	0	0	0	0	418	344
01.02.2021	0	0	0	0	0	431	355
01.03.2021	0	0	0	0	0	402	329
01.04.2021	0	0	0	0	0	402	329
01.05.2021	0	0	0	0	0	377	309
01.06.2021	0	0	0	0	0	372	305
01.07.2021	2	131	65,47	36,1	1,64	492	298
01.08.2021	0	0	0	0	0	358	293
01.09.2021	0	0	0	0	0	293	229
01.10.2021	0	0	0	0	0	286	225
01.11.2021	1	53	52,85	194,0	1,50	330	218
01.12.2021	0	0	0	0	0	300	187
01.01.2022	0	0	0	0	0	274	165
01.02.2022	0	0	0	0	0	270	167
01.03.2022	0	0	0	0	0	290	179
01.04.2022	0	0	0	0	0	278	181
01.05.2022	0	0	0	0	0	212	143
01.06.2022	0	0	0	0	0	178	127
01.07.2022	0	0	0	0	0	140	103
01.08.2022	0	0	0	0	0	122	78
01.09.2022	0	0	0	0	0	95	51
01.10.2022	0	0	0	0	0	90	49
01.11.2022	0	0	0	0	0	86	42
01.12.2022	0	0	0	0	0	85	41
01.01.2023	0	0	0,00	0,0	0,00	84	40

ПОКАЗАТЕЛИ ПРИРОСТА КОЛИЧЕСТВА И ОБЪЕМА ПРЕДОСТАВЛЕННЫХ ИЖК И ДОЛИ ОБЪЕМА  
ПРЕДОСТАВЛЕННЫХ ИЖК В ОБЩЕМ ОБЪЕМЕ КРЕДИТОВ, ПРЕДОСТАВЛЕННЫХ ФИЗИЧЕСКИМ ЛИЦАМ  
(%)

Табл. 6

Отчетный период	Темп прироста количества ИЖК в рублях к соответствующему периоду предыдущего года	Темп прироста объема ИЖК в рублях к соответствующему периоду предыдущего года	Доля предоставленных ИЖК в общем объеме кредитов, предоставленных физическим лицам, в отчетном периоде		
			всего	в том числе в рублях	в том числе в иностранной валюте
Январь 2020 г.	3,0	15,8	19,0	19,0	0
Февраль 2020 г.	9,5	22,7	24,1	24,2	0,8
Март 2020 г.	28,5	44,8	23,5	23,6	0,5
Апрель 2020 г.	-11,7	-10,2	28,8	29,2	0
Май 2020 г.	7,1	11,9	25,2	25,4	0
Июнь 2020 г.	29,9	38,1	26,0	26,1	0
Июль 2020 г.	51,3	69,0	28,4	28,5	0,4
Август 2020 г.	49,3	71,0	28,7	28,8	0
Сентябрь 2020 г.	79,6	104,0	32,9	33,0	1,8
Октябрь 2020 г.	71,5	93,9	34,6	34,9	1,4
Ноябрь 2020 г.	53,2	73,0	31,4	31,6	0
Декабрь 2020 г.	35,1	51,6	32,7	32,9	0
Январь 2021 г.	13,9	29,6	22,2	22,3	0
Февраль 2021 г.	25,4	42,6	28,7	28,9	0
Март 2021 г.	33,8	52,1	28,5	28,8	0
Апрель 2021 г.	96,4	153,0	29,9	30,1	0,4
Май 2021 г.	59,4	101,8	25,7	26,0	0
Июнь 2021 г.	40,7	81,3	29,1	29,5	0,7
Июль 2021 г.	-2,7	13,0	25,1	25,2	0
Август 2021 г.	-8,0	6,2	24,1	24,3	0
Сентябрь 2021 г.	-20,6	-5,3	26,1	26,4	2,7
Октябрь 2021 г.	-23,8	-8,4	27,7	27,9	0,4
Ноябрь 2021 г.	-16,4	3,9	27,4	27,7	0,1
Декабрь 2021 г.	-9,1	14,5	31,0	31,1	17,2
Январь 2022 г.	-0,1	25,9	22,3	22,5	0,5
Февраль 2022 г.	-6,4	18,2	27,7	28,2	0
Март 2022 г.	-8,6	4,0	38,9	40,2	0
Апрель 2022 г.	-74,2	-70,7	18,3	18,8	0
Май 2022 г.	-75,3	-67,8	13,6	14,2	0
Июнь 2022 г.	-63,4	-53,5	18,8	19,9	0
Июль 2022 г.	-39,5	-21,1	23,0	23,2	0
Август 2022 г.	-19,2	4,3	26,5	26,9	0
Сентябрь 2022 г.	-13,4	8,7	29,6	29,9	0
Октябрь 2022 г.	-21,3	-10,4	27,4	27,6	0
Ноябрь 2022 г.	-18,3	-7,8	26,6	26,8	0
Декабрь 2022 г.	-8,4	8,7	33,0	33,3	0

ПОКАЗАТЕЛИ ПРИРОСТА ЗАДОЛЖЕННОСТИ ПО ИЖК И ЕЕ ДОЛИ В ОБЩЕЙ ЗАДОЛЖЕННОСТИ  
ПО КРЕДИТАМ, ПРЕДОСТАВЛЕННЫМ ФИЗИЧЕСКИМ ЛИЦАМ

Табл. 7

(%)

Отчетная дата	Темп прироста задолженности по ИЖК к соответствующему периоду предыдущего года			Доля задолженности по ИЖК в сумме задолженности по кредитам физических лиц			Доля просроченной задолженности по ИЖК в сумме задолженности по ИЖК		
	всего	в том числе в рублях	в том числе в иностранной валюте	всего	в том числе в рублях	в том числе в иностранной валюте	всего	в том числе в рублях	в том числе в иностранной валюте
01.01.2018	15,4	16,3	-40,3	42,7	42,7	42,7	1,3	1,1	33,9
01.01.2019	23,6	23,9	-21,1	43,1	43,2	32,3	1,1	1,0	34,5
01.01.2020	19,1	19,4	-35,7	43,5	43,5	28,8	1,0	0,8	40,4
01.01.2021	21,7	21,8	-24,4	46,6	46,7	26,7	0,8	0,8	39,4
01.02.2021	21,9	22,0	-22,8	46,7	46,7	26,6	0,8	0,8	39,9
01.03.2021	22,2	22,4	-30,0	46,9	47,0	26,0	0,8	0,8	40,6
01.04.2021	23,2	23,3	-38,5	47,0	47,1	25,2	0,8	0,7	40,4
01.05.2021	25,7	25,9	-37,6	47,4	47,4	26,0	0,7	0,7	39,1
01.06.2021	27,2	27,4	-35,6	47,3	47,4	24,7	0,7	0,7	39,6
01.07.2021	29,0	29,2	-36,7	47,5	47,6	25,7	0,7	0,6	39,6
01.08.2021	28,7	28,8	-37,6	47,6	47,7	26,4	0,7	0,6	39,8
01.09.2021	27,8	28,0	-31,8	47,5	47,5	26,3	0,6	0,6	39,7
01.10.2021	26,7	26,9	-35,1	47,6	47,7	26,9	0,6	0,6	38,8
01.11.2021	25,3	25,4	-36,6	47,8	47,9	27,3	0,6	0,6	39,1
01.12.2021	25,1	25,3	-30,2	47,5	47,5	26,6	0,6	0,5	38,3
01.01.2022	26,7	26,7	-5,0	48,1	48,1	32,7	0,5	0,5	29,1
01.02.2022	27,0	27,1	-3,0	48,2	48,2	31,9	0,5	0,5	29,0
01.03.2022	27,4	27,5	7,9	48,4	48,5	27,3	0,5	0,5	28,3
01.04.2022	27,2	27,2	5,2	49,4	49,5	26,3	0,5	0,5	29,0
01.05.2022	23,5	23,6	-7,5	49,8	49,9	26,4	0,5	0,5	29,0
01.06.2022	20,8	20,9	-18,8	49,9	50,0	25,5	0,5	0,5	30,8
01.07.2022	18,3	18,4	-52,8	50,0	50,1	19,5	0,5	0,4	45,5
01.08.2022	17,6	17,7	-46,9	50,2	50,3	26,2	0,5	0,4	46,3
01.09.2022	16,6	16,7	-48,3	50,1	50,1	30,1	0,5	0,4	47,1
01.10.2022	16,8	16,9	-52,9	50,5	50,5	28,9	0,5	0,4	46,8
01.11.2022	16,5	16,6	-48,4	50,8	50,8	29,7	0,4	0,4	47,2
01.12.2022	18,1	18,2	-50,6	51,0	51,0	28,6	0,4	0,4	47,8
01.01.2023	17,6	17,7	-56,9	51,5	51,5	30,3	0,4	0,4	49,1

Отчетный период	Средний уровень процентной ставки по ипотечному кредиту, % (отражает средневзвешенную процентную ставку по ИЖК в рублях, выданным кредитными организациями физическим лицам – резидентам Российской Федерации за период, %)	Количество ипотечных жилищных кредитов (траншей), предоставленных физическим лицам – резидентам, млн единиц (отражает количество ИЖК (траншей), предоставленных кредитными организациями физическим лицам – резидентам Российской Федерации в рублях и иностранной валюте за период, млн единиц)		Количество ипотечных кредитов на приобретение жилья на первичном рынке, млн единиц (отражает количество ИЖК (траншей), предоставленных кредитными организациями физическим лицам – резидентам Российской Федерации в рублях и иностранной валюте под залог прав требования по договорам участия в долевом строительстве за период, млн единиц)		Объем выданных ипотечных жилищных кредитов (траншей), предоставленных физическим лицам – резидентам, трлн руб. (отражает объем ИЖК (траншей), предоставленных кредитными организациями физическим лицам – резидентам Российской Федерации в рублях и иностранной валюте за период, трлн руб.)	
		в рублях	в иностранной валюте	в рублях	в иностранной валюте	в рублях	в иностранной валюте
2018 г.	9,56	1,47	0,00	0,37	0,00	3,01	0,00
2019 г.	9,87	1,31	0,00	0,34	0,00	2,93	0,00
2020 г.	7,68	1,78	0,00	0,48	0,00	4,44	0,00
2021 г.	7,49	1,91	0,00	0,48	0,00	5,69	0,00
2022 г.	7,16	1,33	0,00	0,41	0,00	4,81	0,00

СРЕДНИЙ УРОВЕНЬ ПРОЦЕНТНОЙ СТАВКИ ПО ИПОТЕЧНОМУ КРЕДИТУ В РЕГИОНАЛЬНОМ РАЗРЕЗЕ  
(%)

Табл. 8а

	2018 г.	2019 г.	2020 г.	2021 г.	2022 г.
<b>Российская Федерация</b>	<b>9,56</b>	<b>9,87</b>	<b>7,68</b>	<b>7,49</b>	<b>7,16</b>
Центральный федеральный округ	9,54	9,84	7,71	7,58	6,94
Белгородская область	9,52	9,90	7,47	7,41	7,33
Брянская область	9,49	9,81	7,48	7,27	6,96
Владимирская область	9,54	9,88	7,69	7,58	7,53
Воронежская область	9,54	9,88	7,53	7,32	7,60
Ивановская область	9,58	9,90	7,76	7,62	7,60
Калужская область	9,49	9,85	7,66	7,51	7,56
Костромская область	9,48	9,85	7,68	7,52	7,69
Курская область	9,48	9,85	7,59	7,37	6,94
Липецкая область	9,54	9,87	7,53	7,37	7,41
Московская область	9,53	9,79	7,74	7,59	6,73
Орловская область	9,48	9,84	7,48	7,38	7,24
Рязанская область	9,50	9,86	7,47	7,37	7,04
Смоленская область	9,49	9,92	7,55	7,45	7,24
Тамбовская область	9,52	9,88	7,66	7,47	7,33
Тверская область	9,52	9,94	7,76	7,64	7,52
Тульская область	9,53	9,91	7,81	7,60	7,30
Ярославская область	9,55	9,89	7,70	7,53	7,49
г. Москва	9,56	9,85	7,75	7,65	6,77
Северо-Западный федеральный округ	9,56	9,82	7,66	7,36	6,55
Республика Карелия	9,47	9,81	7,61	7,43	7,51
Республика Коми	9,47	9,87	7,71	7,60	7,72
Архангельская область	9,37	9,81	7,78	7,55	7,28
в том числе Ненецкий автономный округ	6,83	8,58	7,71	7,64	7,28
Вологодская область	9,54	9,86	7,86	7,64	7,85
Калининградская область	9,64	9,83	7,55	7,36	7,93
Ленинградская область	9,60	9,88	7,63	7,30	5,98
Мурманская область	9,50	9,89	7,55	7,46	7,34
Новгородская область	9,49	9,90	7,71	7,41	6,73
Псковская область	9,49	9,83	7,54	7,29	6,52
г. Санкт-Петербург	9,58	9,80	7,65	7,29	6,16
Южный федеральный округ	9,60	9,94	7,77	7,63	6,73
Республика Адыгея (Адыгея)	9,65	10,02	7,32	7,53	6,34
Республика Калмыкия	9,56	9,94	7,62	7,39	6,90
Республика Крым	10,28	10,27	8,09	7,95	7,96
Краснодарский край	9,62	9,97	7,80	7,73	6,16
Астраханская область	9,47	9,86	7,77	7,50	7,42
Волгоградская область	9,54	9,88	7,76	7,50	7,22
Ростовская область	9,55	9,86	7,68	7,49	7,27
г. Севастополь	10,30	10,30	8,11	8,12	7,50
Северо-Кавказский федеральный округ	9,59	9,98	7,85	7,62	8,29
Республика Дагестан	9,59	9,93	7,89	7,60	8,12
Республика Ингушетия	9,74	9,99	8,35	8,32	9,26
Кабардино-Балкарская Республика	9,58	9,99	7,67	7,41	7,90
Карачаево-Черкесская Республика	9,74	10,11	7,93	7,44	9,16
Республика Северная Осетия – Алания	9,64	9,90	7,78	7,36	7,87
Чеченская Республика	9,79	10,04	8,11	8,21	11,18
Ставропольский край	9,55	9,99	7,83	7,61	7,55

Окончание табл. 8а

	2018 г.	2019 г.	2020 г.	2021 г.	2022 г.
Приволжский федеральный округ	9,53	9,85	7,67	7,50	7,51
Республика Башкортостан	9,55	9,89	7,78	7,62	7,81
Республика Марий Эл	9,50	9,80	7,45	7,34	7,54
Республика Мордовия	9,44	9,83	7,40	7,12	6,54
Республика Татарстан (Татарстан)	9,53	9,81	7,66	7,39	7,29
Удмуртская Республика	9,55	9,86	7,31	7,14	6,32
Чувашская Республика – Чувашия	9,44	9,64	7,23	7,20	6,90
Пермский край	9,62	9,88	7,82	7,57	7,84
Кировская область	9,49	9,86	7,69	7,61	7,18
Нижегородская область	9,54	9,81	7,70	7,56	7,89
Оренбургская область	9,49	9,88	7,77	7,58	8,00
Пензенская область	9,51	9,85	7,25	7,03	6,56
Самарская область	9,54	9,95	7,87	7,78	8,25
Саратовская область	9,59	9,91	7,83	7,72	7,81
Ульяновская область	9,53	9,92	7,70	7,47	7,41
Уральский федеральный округ	9,60	9,89	7,86	7,58	7,81
Курганская область	9,52	9,96	7,90	7,50	7,74
Свердловская область	9,60	9,84	7,80	7,56	7,81
Тюменская область	9,58	9,86	7,88	7,57	7,72
в том числе Ханты-Мансийский автономный округ – Югра	9,59	9,93	8,01	7,69	7,88
в том числе Ямало-Ненецкий автономный округ	9,46	9,86	7,83	7,70	8,19
Челябинская область	9,69	10,03	7,92	7,65	8,04
Сибирский федеральный округ	9,56	9,94	7,81	7,68	8,03
Республика Алтай	9,70	9,99	7,51	7,63	7,88
Республика Тыва	9,54	10,22	8,22	8,08	8,82
Республика Хакасия	9,54	10,00	7,76	7,54	7,46
Алтайский край	9,56	9,92	7,73	7,62	8,09
Красноярский край	9,57	9,96	7,87	7,73	8,06
Иркутская область	9,55	9,99	8,02	7,86	8,50
Кемеровская область	9,53	9,97	7,86	7,77	8,12
Новосибирская область	9,59	9,89	7,68	7,49	7,78
Омская область	9,54	9,96	7,89	7,77	8,00
Томская область	9,51	9,84	7,58	7,64	7,62
Дальневосточный федеральный округ	9,56	9,94	6,87	6,53	6,07
Республика Бурятия	9,52	9,85	6,86	6,78	6,07
Республика Саха (Якутия)	9,65	10,08	6,41	6,27	5,25
Забайкальский край	9,50	9,94	7,24	6,86	6,53
Камчатский край	9,56	10,08	7,79	7,72	7,65
Приморский край	9,55	9,89	6,58	6,12	5,80
Хабаровский край	9,52	9,88	7,18	6,93	6,67
Амурская область	9,53	9,94	6,76	6,48	5,69
Магаданская область	9,51	10,00	7,32	6,19	6,78
Сахалинская область	9,47	9,87	6,97	6,38	6,35
Еврейская автономная область	9,56	10,06	7,41	7,01	6,34
Чукотский автономный округ	9,48	10,06	7,36	6,34	6,99

СРЕДНЯЯ ЦЕНА 1 КВ. М ОБЩЕЙ ПЛОЩАДИ КВАРТИР НА РЫНКЕ ЖИЛЬЯ  
РОССИЙСКОЙ ФЕДЕРАЦИИ<sup>1, 2</sup>  
(РУБ.)

Табл. 9

Отчетный период	Первичный рынок жилья				Вторичный рынок жилья				
	Все типы квартир	в том числе:			Все типы квартир	в том числе:			
		квартиры среднего качества (типовые)	улучшенного качества	элитные квартиры		квартиры среднего качества (типовые)	низкого качества	улучшенного качества	элитные квартиры
I квартал 2019 г.	60 705	57 363	56 828	142 754	57 007	52 415	48 609	61 174	83 612
II квартал 2019 г.	61 618	58 484	57 057	151 630	57 277	52 769	48 558	61 517	83 168
III квартал 2019 г.	62 892	59 527	58 359	154 380	58 315	53 308	49 098	63 093	85 187
IV квартал 2019 г.	64 059	61 228	59 097	157 273	58 528	53 864	49 122	63 117	84 334
I квартал 2020 г.	71 503	72 768	61 979	155 892	61 067	55 503	49 740	66 003	97 115
II квартал 2020 г.	73 438	75 139	63 766	155 846	61 903	56 330	49 981	66 895	98 790
III квартал 2020 г.	76 167	77 637	65 743	167 854	63 917	58 328	51 273	69 084	101 009
IV квартал 2020 г.	79 003	80 430	68 629	170 538	66 712	61 020	52 569	72 486	103 043
I квартал 2021 г.	83 177	83 857	74 271	193 693	67 826	55 447	61 617	73 424	111 087
II квартал 2021 г.	89 008	91 203	78 526	204 640	70 790	57 145	64 302	76 902	114 896
III квартал 2021 г.	93 537	94 699	83 489	214 147	73 225	58 684	66 767	79 504	117 385
IV квартал 2021 г.	98 909	101 333	87 556	223 684	76 686	61 354	70 514	83 012	118 912
I квартал 2022 г.	109 198	110 652	99 633	234 091	89 868	83 237	71 741	97 483	146 664
II квартал 2022 г.	116 279	116 379	106 949	253 713	91 637	83 985	73 577	99 909	157 718
III квартал 2022 г.	121 315	123 050	110 604	259 919	92 892	85 156	72 097	101 459	161 595

<sup>1</sup> По данным Росстата. Средняя цена 1 кв. м общей площади квартир с определенным числом комнат каждого типа жилья в отчете каждой отобранной для наблюдения организации определяется на основании данных о фактических ценах сделок, совершенных в конце квартала, в расчете на 1 кв. м общей площади, взвешенных на количество общей реализованной площади квартир отдельно на первичном и вторичном рынках жилья.

<sup>2</sup> Данные за IV квартал 2022 г. будут опубликованы в выпуске № 1 (33).



ОБЪЕМ ДОСРОЧНО ПОГАШЕННЫХ ИЖК (ПРАВ ТРЕБОВАНИЯ ПО ИЖК)<sup>1</sup>  
(МЛН РУБ.)

Табл. 10

Отчетный период	Объем досрочно погашенных ИЖК (прав требования по ИЖК)												Справочно: сумма досрочно погашенных прав требования по ИЖК
	представленных (приобретенных) в рублях						представленных (приобретенных) в иностранной валюте						
	средствами заемщика	вновь выданными ИЖК	средствами, полученными от реализации заложенного имущества	отступными	государственными субсидиями	прочими средствами	средствами заемщика	вновь выданными ИЖК	средствами, полученными от реализации заложенного имущества	отступными	государственными субсидиями	прочими средствами	
I квартал 2019 г.	226 258	4 433	1 833	153	28 289	3 888	957	627	23	8	35	12	5 598
II квартал 2019 г.	227 626	3 329	1 941	135	25 371	4 324	720	554	13	87	3	11	5 360
III квартал 2019 г.	254 086	4 969	2 060	285	24 203	6 156	919	465	19	129	2	11	6 658
IV квартал 2019 г.	339 840	10 944	2 489	280	32 325	8 911	637	268	41	40	2	2	9 464
I квартал 2020 г.	342 153	14 980	2 225	68	27 296	9 739	1 084	186	21	24	1	2	9 547
II квартал 2020 г.	321 885	10 344	2 497	54	27 202	10 773	369	143	0	1	0	16	8 188
III квартал 2020 г.	449 456	16 275	4 416	102	49 431	18 278	889	285	21	64	3	33	11 527
IV квартал 2020 г.	578 403	24 617	6 012	160	52 895	17 886	1 125	387	25	28	3	19	13 825
I квартал 2021 г.	455 499	19 160	3 456	133	25 918	8 324	502	198	11	23	2	13	10 164
II квартал 2021 г.	502 525	19 114	4 168	88	28 801	11 637	636	231	40	3	3	9	13 605
III квартал 2021 г.	476 654	16 972	4 017	61	30 673	17 019	433	48	4	4	4	6	14 060
IV квартал 2021 г.	517 201	11 914	5 760	56	27 968	10 632	447	162	23	5	0	5	14 122
I квартал 2022 г.	441 881	5 905	4 501	33	26 256	8 451	1 206	28	3	15	1	7	10 513
II квартал 2022 г.	282 916	3 128	2 682	11	26 006	5 957	3 482	229	22	0	1	0	5 995
III квартал 2022 г.	342 032	9 881	4 038	15	21 604	7 703	423	404	0	0	2	0	7 171

<sup>1</sup> Данные за IV квартал 2022 г. будут опубликованы в выпуске № 1 (33).

ОБЪЕМ РЕФИНАНСИРУЕМЫХ ИЖК (ПРАВ ТРЕБОВАНИЯ ПО ИЖК)<sup>1</sup>  
(МЛН РУБ.)

Табл. 11

Отчетный период	Рефинансирование ИЖК с продажей пула ИЖК (прав требования по ИЖК)				Объем привлеченных средств при продаже пула ИЖК (прав требования по ИЖК) с дальнейшей эмиссией ценных бумаг		Рефинансирование ИЖК с сохранением актива на балансе кредитной организации		Объем привлеченных средств при сохранении актива на балансе кредитной организации		Справочно: объем рефинансируемых прав требования по ИЖК
	всего		в том числе с дальнейшей эмиссией ипотечных ценных бумаг		в рублях	в иностранной валюте	в рублях	в иностранной валюте	в рублях	в иностранной валюте	
	в рублях	в иностранной валюте	в рублях	в иностранной валюте							
I квартал 2019 г.	4 181	221	0	0	0	0	0	0	0	0	772
II квартал 2019 г.	36 672	128	23 728	0	72 974	0	0	0	0	0	479
III квартал 2019 г.	93 877	337	76 829	0	0	0	0	0	0	0	2 593
IV квартал 2019 г.	158 414	192	129 097	0	221 270	0	0	0	0	0	3 587
I квартал 2020 г.	14 517	76	0	0	0	0	0	0	0	0	2 998
II квартал 2020 г.	9 565	86	177	0	0	0	0	0	0	0	2 210
III квартал 2020 г.	14 803	57	4 795	0	4 039	0	0	0	0	0	1 498
IV квартал 2020 г.	354 972	185	318 684	0	317 731	0	0	0	0	0	4 210
I квартал 2021 г.	20 132	66	0	0	0	0	0	0	0	0	1 390
II квартал 2021 г.	19 483	336	0	0	0	0	0	0	0	0	1 318
III квартал 2021 г.	48 436	37	11 394	0	9 749	0	0	0	0	0	2 720
IV квартал 2021 г.	393 167	310	376 527	0	377 003	0	0	0	0	0	4 437
I квартал 2022 г.	5 783	0	888	0	0	0	0	0	0	0	533
II квартал 2022 г.	17 917	0	12 899	0	6 184	0	0	0	0	0	642
III квартал 2022 г.	170 869	21	164 443	0	171 067	0	0	0	0	0	755

<sup>1</sup> Данные за IV квартал 2022 г. будут опубликованы в выпуске № 1 (33).

ОСНОВНЫЕ ИНДИКАТОРЫ, ХАРАКТЕРИЗУЮЩИЕ ДОСРОЧНОЕ ПОГАШЕНИЕ  
И РЕФИНАНСИРОВАНИЕ ИЖК<sup>1</sup>

Табл. 12

Показатели	I квартал 2019 г.	II квартал 2019 г.	III квар- тал 2019 г.	IV квар- тал 2019 г.	I квартал 2020 г.	II квартал 2020 г.	III квар- тал 2020 г.	IV квар- тал 2020 г.	I квартал 2021 г.	II квартал 2021 г.	III квар- тал 2021 г.	IV квар- тал 2021 г.	I квартал 2022 г.	II квартал 2022 г.	III квар- тал 2022 г.
Соотношение объемов досрочно погашенных ИЖК (прав требования по ИЖК) и предоставленных ИЖК	42,2	40,5	41,0	42,3	48,9	50,9	41,5	42,6	44,1	37,1	40,5	34,7	36,8	58,5	29,3
в том числе:															
– в рублях	42,0	40,3	40,8	42,2	48,8	50,8	41,4	42,6	44,0	37,0	40,4	34,7	36,8	57,8	29,2
– в иностранной валюте	1 318,1	900,1	159 865,1	252,2	2 750,5	0,0	853,9	1 036,2	0,0	408,3	117,2	16,9	1 899,5	34 865,0	0,0
Доля досрочно погашенных ИЖК (прав требования по ИЖК) средствами заемщиков в общем объеме досрочно погашенных ИЖК (прав требования по ИЖК)	85,3	86,5	86,9	86,0	86,3	86,3	83,5	85,0	88,8	88,7	87,4	90,2	90,7	88,3	88,7
в том числе:															
– в рублях	85,4	86,6	87,1	86,1	86,3	86,4	83,5	85,1	88,9	88,7	87,4	90,2	90,7	88,2	88,8
– в иностранной валюте	57,6	51,8	59,5	64,3	82,3	69,7	68,7	70,8	67,0	69,0	86,7	69,6	95,7	93,2	51,1
Доля досрочно погашенных ИЖК (прав требования по ИЖК) вновь выданными ИЖК в общем объеме досрочно погашенных ИЖК (прав требования по ИЖК)	1,90	1,47	1,85	2,83	3,81	2,81	3,07	3,67	3,77	3,41	3,12	2,10	1,22	1,03	2,66
в том числе:															
– в рублях	1,67	1,27	1,70	2,77	3,78	2,78	3,03	3,62	3,74	3,38	3,11	2,08	1,21	0,98	2,56
– в иностранной валюте	37,7	39,9	30,1	27,0	14,1	27,0	22,0	24,4	26,5	25,0	9,5	25,2	2,3	6,1	48,7
Соотношение объемов рефинансированных ИЖК (прав требования по ИЖК) и предоставленных ИЖК	0,7	16,8	13,2	40,6	1,8	1,3	1,5	42,1	1,7	1,3	4,3	46,5	0,4	4,3	26,0
в том числе:															
– в рублях	0,7	16,8	13,1	40,6	1,8	1,3	1,5	42,1	1,7	1,3	4,3	46,6	0,4	4,3	26,0
– в иностранной валюте	175,3	82,8	34 890,1	48,9	158,9	0,0	37,9	120,9	0,0	148,9	8,8	8,2	0,0	0,0	0,0

<sup>1</sup> Данные за IV квартал 2022 г. будут опубликованы в выпуске №1 (33).

КОЛИЧЕСТВО ИЖК, ПРЕДОСТАВЛЕННЫХ ФИЗИЧЕСКИМ ЛИЦАМ – РЕЗИДЕНТАМ В РУБЛЯХ И ИНОСТРАННОЙ ВАЛЮТЕ, В РАЗРЕЗЕ СУБЪЕКТОВ РОССИЙСКОЙ ФЕДЕРАЦИИ  
(ЕД.)

Табл. 13

	2021 г.	2022 г.											
	Декабрь	Январь	Февраль	Март	Апрель	Май	Июнь	Июль	Август	Сентябрь	Октябрь	Ноябрь	Декабрь
<b>Российская Федерация</b>	<b>192 411</b>	<b>94 979</b>	<b>135 656</b>	<b>162 763</b>	<b>49 372</b>	<b>36 603</b>	<b>65 439</b>	<b>91 602</b>	<b>121 868</b>	<b>136 599</b>	<b>127 318</b>	<b>128 813</b>	<b>176 244</b>
Центральный федеральный округ	46 622	23 150	33 585	36 200	11 730	9 822	16 392	22 091	28 547	30 968	26 913	28 317	38 887
Белгородская область	1 538	764	1 103	1 370	278	282	533	810	1 084	1 175	1 042	1 066	1 456
Брянская область	1 226	577	943	877	240	200	425	603	790	861	776	742	982
Владимирская область	1 657	693	1 041	1 246	360	265	534	726	1 077	1 149	1 103	1 046	1 350
Воронежская область	3 018	1 530	2 170	2 713	716	449	802	1 260	1 614	1 935	1 671	1 766	2 460
Ивановская область	995	483	702	730	223	175	341	422	714	746	709	719	909
Калужская область	1 481	639	917	1 055	381	232	424	697	878	984	903	859	1 203
Костромская область	773	369	545	689	224	143	261	351	514	536	546	488	666
Курская область	1 202	586	772	986	286	208	344	523	690	763	743	758	1 078
Липецкая область	1 169	522	838	955	266	196	322	553	762	789	701	757	1 060
Московская область	10 842	5 602	7 993	7 743	2 758	2 486	4 045	5 202	6 608	7 157	6 050	6 638	9 008
Орловская область	902	436	619	756	166	154	259	392	567	572	538	576	703
Рязанская область	1 458	676	1 005	1 214	289	222	378	600	810	938	872	868	1 317
Смоленская область	1 011	473	724	875	276	181	289	454	618	683	616	632	866
Тамбовская область	952	443	624	706	179	152	325	448	611	674	612	665	785
Тверская область	1 579	733	1 064	1 210	291	224	472	698	1 033	1 122	1 004	978	1 375
Тульская область	1 754	867	1 246	1 694	418	334	592	831	1 072	1 222	1 116	1 264	1 553
Ярославская область	1 504	705	1 080	1 239	404	241	473	682	888	1 020	977	939	1 256
г. Москва	13 561	7 052	10 199	10 142	3 975	3 678	5 573	6 839	8 217	8 642	6 934	7 556	10 860
Северо-Западный федеральный округ	20 627	10 865	14 777	17 350	5 238	3 743	6 643	8 696	11 308	12 599	11 840	12 093	16 798
Республика Карелия	755	374	518	619	157	114	217	317	425	482	516	526	685
Республика Коми	1 232	612	840	1 102	267	229	419	655	809	952	908	933	1 111
Архангельская область	1 824	834	1 234	1 688	399	311	501	806	1 009	1 286	1 237	1 269	1 717
в том числе Ненецкий автономный округ	58	25	39	58	17	5	20	33	42	39	34	39	39
Вологодская область	1 737	856	1 269	1 517	356	256	545	761	1 038	1 131	1 065	1 156	1 531
Калининградская область	1 238	622	861	907	290	229	328	471	609	736	694	662	930
Ленинградская область	2 548	1 343	1 796	1 952	618	487	872	1 085	1 442	1 615	1 475	1 531	2 185
Мурманская область	1 105	545	693	933	281	230	420	598	777	799	871	780	918
Новгородская область	668	335	524	534	146	114	228	301	450	488	432	458	621
Псковская область	629	303	422	522	193	112	176	240	335	424	357	362	511
г. Санкт-Петербург	8 891	5 041	6 620	7 576	2 531	1 661	2 937	3 462	4 414	4 686	4 285	4 416	6 589

	2021 г.	2022 г.											
	Декабрь	Январь	Февраль	Март	Апрель	Май	Июнь	Июль	Август	Сентябрь	Октябрь	Ноябрь	Декабрь
Южный федеральный округ	16 271	7 963	11 103	13 538	4 323	3 269	5 735	8 278	11 022	12 500	11 910	12 036	17 659
Республика Адыгея (Адыгея)	335	142	296	271	87	47	114	169	239	302	275	352	434
Республика Калмыкия	316	153	222	325	68	62	103	191	276	301	276	302	368
Республика Крым	892	405	567	443	283	169	231	305	367	529	420	418	588
Краснодарский край	5 637	2 941	3 982	5 268	1 868	1 416	2 450	3 367	4 375	4 875	4 657	4 770	7 624
Астраханская область	1 099	510	755	960	309	197	408	624	876	992	949	850	1 242
Волгоградская область	2 707	1 242	1 837	2 201	575	487	852	1 236	1 734	1 929	1 827	1 805	2 430
Ростовская область	5 041	2 462	3 285	3 909	1 046	834	1 511	2 273	3 004	3 407	3 335	3 377	4 711
г. Севастополь	244	108	159	161	87	57	66	113	151	165	171	162	262
Северо-Кавказский федеральный округ	5 431	2 822	4 896	5 616	2 716	1 965	3 362	4 046	5 199	5 862	5 683	5 848	7 654
Республика Дагестан	788	406	678	776	291	232	441	579	778	1 019	994	1 133	1 430
Республика Ингушетия	50	17	66	61	42	19	21	37	65	61	60	60	105
Кабардино-Балкарская Республика	540	299	420	467	207	144	230	321	460	448	451	481	595
Карачаево-Черкесская Республика	420	203	272	382	119	55	122	208	303	369	427	411	400
Республика Северная Осетия – Алания	550	294	407	465	151	98	142	241	371	427	454	492	693
Чеченская Республика	292	221	1 063	1 136	1 233	976	1 634	1 430	1 485	1 544	1 382	1 329	1 780
Ставропольский край	2 791	1 382	1 990	2 329	673	441	772	1 230	1 737	1 994	1 915	1 942	2 651
Приволжский федеральный округ	44 797	21 621	30 300	38 561	9 931	6 844	13 491	19 881	27 023	30 687	29 914	29 614	40 527
Республика Башкортостан	7 217	3 639	5 015	6 852	1 638	1 222	2 464	3 477	4 964	5 561	5 193	5 425	7 165
Республика Марий Эл	918	426	638	792	165	121	268	428	551	567	622	632	835
Республика Мордовия	797	424	658	767	182	155	272	406	495	549	497	548	725
Республика Татарстан (Татарстан)	7 322	3 659	5 153	6 209	1 668	1 143	2 082	2 840	3 779	4 804	4 513	4 379	6 254
Удмуртская Республика	2 891	1 507	1 979	2 980	916	464	895	1 333	1 842	2 054	2 180	2 180	2 942
Чувашская Республика – Чувашия	1 809	866	1 306	1 695	419	300	584	886	1 205	1 285	1 202	1 229	1 798
Пермский край	4 207	2 095	2 921	3 732	930	682	1 369	1 965	2 730	3 093	3 212	3 078	4 225
Кировская область	1 899	839	1 205	1 548	346	228	514	778	1 145	1 260	1 203	1 169	1 768
Нижегородская область	3 709	1 753	2 581	2 823	816	578	1 183	1 654	2 065	2 287	2 305	2 316	3 063
Оренбургская область	3 135	1 446	1 990	2 876	814	525	966	1 539	2 124	2 330	2 302	2 176	2 932
Пензенская область	1 933	887	1 188	1 591	374	232	486	748	1 004	1 181	1 039	1 092	1 460
Самарская область	4 317	1 903	2 720	3 184	821	583	1 227	1 762	2 262	2 624	2 637	2 490	3 403
Саратовская область	2 886	1 315	1 812	2 060	489	372	734	1 310	1 766	1 947	1 946	1 847	2 382
Ульяновская область	1 757	862	1 134	1 452	353	239	447	755	1 091	1 145	1 063	1 053	1 575

	2021 г.	2022 г.											
	Декабрь	Январь	Февраль	Март	Апрель	Май	Июнь	Июль	Август	Сентябрь	Октябрь	Ноябрь	Декабрь
Уральский федеральный округ	22 068	10 779	15 642	19 768	5 498	3 963	7 429	10 907	14 752	16 794	15 930	16 006	21 532
Курганская область	1 188	590	898	1 138	285	199	411	622	852	958	885	896	1 161
Свердловская область	6 926	3 495	5 135	6 720	1 694	1 260	2 265	3 371	4 544	5 209	4 881	5 059	6 876
Тюменская область	8 276	3 992	5 601	7 320	2 048	1 475	2 823	4 213	5 652	6 397	6 118	6 096	8 183
в том числе Ханты-Мансийский автономный округ – Югра	3 804	1 796	2 531	3 212	803	555	1 223	1 955	2 624	2 926	2 885	2 865	3 664
в том числе Ямало-Ненецкий автономный округ	1 216	582	747	1 103	355	268	548	789	982	1 042	959	914	1 255
Челябинская область	5 678	2 702	4 008	4 590	1 471	1 029	1 930	2 701	3 704	4 230	4 046	3 955	5 312
Сибирский федеральный округ	24 884	11 600	17 033	20 827	5 432	4 173	8 038	11 638	15 720	18 149	17 041	16 869	22 740
Республика Алтай	165	61	93	166	44	32	65	95	116	137	120	145	194
Республика Тыва	325	206	244	379	113	92	195	309	414	502	483	522	718
Республика Хакасия	725	394	494	622	129	105	205	339	488	519	557	564	811
Алтайский край	3 105	1 383	2 069	2 430	568	456	870	1 316	1 859	2 111	1 978	1 914	2 553
Красноярский край	4 545	2 113	3 230	4 008	1 067	838	1 651	2 329	3 179	3 551	3 433	3 289	4 194
Иркутская область	3 276	1 492	2 208	2 849	773	525	1 063	1 592	2 087	2 637	2 431	2 292	3 321
Кемеровская область	3 354	1 566	2 365	2 862	730	560	1 000	1 559	2 154	2 456	2 357	2 344	3 017
Новосибирская область	5 269	2 451	3 662	4 363	1 118	785	1 525	2 220	2 827	3 284	3 025	3 161	4 396
Омская область	2 753	1 269	1 742	1 919	536	504	938	1 246	1 665	1 916	1 734	1 731	2 280
Томская область	1 367	665	926	1 229	354	276	526	633	931	1 036	923	907	1 256
Дальневосточный федеральный округ	11 711	6 179	8 320	10 903	4 504	2 824	4 349	6 065	8 297	9 040	8 087	8 030	10 447
Республика Бурятия	1 126	615	777	1 007	454	239	431	563	821	908	821	868	1 100
Республика Саха (Якутия)	1 651	940	1 297	1 684	886	487	708	1 163	1 624	1 562	1 295	1 249	1 616
Забайкальский край	1 204	578	844	1 124	380	261	443	539	855	906	837	832	1 067
Камчатский край	482	262	357	417	161	116	200	265	327	335	316	369	421
Приморский край	2 723	1 449	2 051	2 848	1 046	699	980	1 302	1 663	1 951	1 725	1 657	2 296
Хабаровский край	1 969	1 094	1 391	1 771	772	470	746	1 042	1 320	1 528	1 432	1 423	1 821
Амурская область	1 205	643	876	1 090	461	299	385	517	761	917	836	796	1 111
Магаданская область	344	126	156	214	46	38	94	150	248	220	181	203	214
Сахалинская область	791	352	401	567	223	142	272	365	487	515	466	466	565
Еврейская автономная область	149	81	132	126	56	47	53	94	111	125	107	106	147
Чукотский автономный округ	67	39	38	55	19	26	37	65	80	73	71	61	89

КОЛИЧЕСТВО ИЖК ПО ДДУ, ПРЕДОСТАВЛЕННЫХ ФИЗИЧЕСКИМ ЛИЦАМ – РЕЗИДЕНТАМ  
В РУБЛЯХ, В РАЗРЕЗЕ СУБЪЕКТОВ РОССИЙСКОЙ ФЕДЕРАЦИИ  
(ЕД.)

Табл. 14

	2021 г.	2022 г.											
	Декабрь	Январь	Февраль	Март	Апрель	Май	Июнь	Июль	Август	Сентябрь	Октябрь	Ноябрь	Декабрь
<b>Российская Федерация</b>	<b>54 644</b>	<b>31 469</b>	<b>43 397</b>	<b>62 337</b>	<b>20 353</b>	<b>15 195</b>	<b>21 976</b>	<b>26 669</b>	<b>32 665</b>	<b>36 305</b>	<b>27 481</b>	<b>34 688</b>	<b>57 353</b>
Центральный федеральный округ	15 364	9 105	12 415	14 894	5 441	5 413	7 215	8 143	9 600	10 076	6 364	8 757	13 972
Белгородская область	376	235	327	490	98	128	143	200	234	265	197	302	476
Брянская область	321	166	272	252	68	76	119	165	185	188	143	172	266
Владимирская область	426	179	264	393	129	115	148	169	261	255	174	215	311
Воронежская область	1 104	625	799	1 309	298	178	297	384	420	558	347	496	822
Ивановская область	220	129	193	206	71	65	95	105	177	155	118	144	231
Калужская область	447	145	233	281	179	99	123	168	172	232	142	177	320
Костромская область	161	90	144	208	59	55	61	72	84	92	85	97	159
Курская область	265	171	196	294	119	80	101	94	130	140	131	171	278
Липецкая область	248	127	193	260	94	65	83	125	137	141	93	139	243
Московская область	3 403	2 173	2 956	3 069	1 386	1 549	2 030	2 134	2 523	2 525	1 482	2 180	3 317
Орловская область	249	155	235	313	80	71	84	135	138	149	104	185	244
Рязанская область	469	287	372	504	115	83	100	158	197	270	265	291	574
Смоленская область	245	164	238	368	111	70	98	101	144	146	107	153	262
Тамбовская область	213	123	132	158	54	64	90	99	126	146	94	136	214
Тверская область	385	194	299	331	103	81	125	183	218	236	172	189	344
Тульская область	391	256	373	710	182	134	182	217	291	323	240	357	526
Ярославская область	405	228	323	418	127	69	107	156	232	255	170	192	350
г. Москва	6 036	3 658	4 866	5 330	2 168	2 431	3 229	3 478	3 931	4 000	2 300	3 161	5 035
Северо-Западный федеральный округ	7 205	4 480	5 860	8 161	2 617	1 838	3 003	3 275	4 074	4 409	3 469	4 190	6 620
Республика Карелия	225	119	141	226	58	39	57	75	87	110	107	109	199
Республика Коми	298	173	219	341	96	89	126	157	208	213	177	212	286
Архангельская область	472	249	358	627	169	127	162	212	326	363	348	440	669
в том числе Ненецкий автономный округ	17	5	12	19	10	1	8	6	8	9	7	12	20
Вологодская область	473	258	376	503	137	77	131	155	189	238	170	267	418
Калининградская область	393	199	256	305	98	72	98	115	143	197	138	151	255
Ленинградская область	905	546	748	914	308	251	439	460	571	617	480	572	878
Мурманская область	262	154	168	288	89	83	114	164	198	221	182	170	254
Новгородская область	139	91	164	201	60	30	69	60	107	123	93	122	177
Псковская область	196	108	124	192	81	41	70	63	100	118	96	123	189
г. Санкт-Петербург	3 842	2 583	3 306	4 564	1 521	1 029	1 737	1 814	2 145	2 209	1 678	2 024	3 295

	2021 г.	2022 г.											
	Декабрь	Январь	Февраль	Март	Апрель	Май	Июнь	Июль	Август	Сентябрь	Октябрь	Ноябрь	Декабрь
Южный федеральный округ	4 674	2 714	3 636	5 271	1 961	1 421	2 224	2 851	3 398	3 895	3 172	3 889	7 323
Республика Адыгея (Адыгея)	82	36	66	82	38	22	50	66	78	96	81	148	238
Республика Калмыкия	83	34	60	82	33	39	50	65	67	84	60	86	112
Республика Крым	378	191	199	164	94	45	56	79	83	137	85	95	182
Краснодарский край	1 743	1 112	1 494	2 410	1 026	731	1 157	1 504	1 723	2 001	1 663	1 939	4 078
Астраханская область	193	112	162	253	86	50	67	114	175	207	137	137	296
Волгоградская область	651	339	512	707	253	192	284	301	415	501	421	485	801
Ростовская область	1 444	856	1 099	1 501	397	329	544	693	815	811	674	948	1 513
г. Севастополь	100	34	44	72	34	13	16	29	42	58	51	51	103
Северо-Кавказский федеральный округ	1 035	674	969	1 103	427	331	443	568	737	772	647	892	1 468
Республика Дагестан	146	113	123	146	84	64	83	95	101	136	99	145	256
Республика Ингушетия	10	1	3	9	7	3	2	2	3	3	4	2	12
Кабардино-Балкарская Республика	46	40	65	75	26	22	36	41	56	42	31	53	73
Карачаево-Черкесская Республика	43	20	21	42	15	9	16	19	25	44	27	48	74
Республика Северная Осетия – Алания	155	94	126	114	42	38	48	74	122	94	103	126	227
Чеченская Республика	22	19	33	25	19	9	9	8	20	31	11	34	46
Ставропольский край	613	387	598	692	234	186	249	329	410	422	372	484	780
Приволжский федеральный округ	11 705	6 304	8 880	14 356	3 904	2 389	3 523	4 466	5 444	6 508	5 548	6 817	11 637
Республика Башкортостан	1 689	912	1 308	2 470	593	351	503	592	893	1 036	897	1 138	1 928
Республика Марий Эл	231	136	196	305	66	44	88	135	123	113	124	177	249
Республика Мордовия	207	130	198	227	53	76	80	116	106	130	89	138	245
Республика Татарстан (Татарстан)	2 122	1 167	1 641	2 604	678	467	640	714	783	1 006	876	1 068	1 816
Удмуртская Республика	1 020	622	871	1 613	446	173	255	329	420	582	572	653	1 133
Чувашская Республика – Чувашия	556	289	446	770	243	167	263	306	377	432	370	409	763
Пермский край	1 106	657	889	1 221	350	172	324	459	561	730	615	750	1 200
Кировская область	366	141	259	441	115	48	109	158	218	255	193	261	543
Нижегородская область	909	540	711	799	227	179	318	375	385	489	363	491	754
Оренбургская область	616	309	425	930	382	171	168	245	330	341	326	349	624
Пензенская область	821	409	548	822	191	119	188	273	336	391	322	400	622
Самарская область	1 060	490	734	1 078	293	202	301	320	396	437	351	419	772
Саратовская область	488	244	290	510	119	115	169	238	245	288	231	315	461
Ульяновская область	514	258	364	566	148	105	117	206	271	278	219	249	527



	2021 г.	2022 г.											
	Декабрь	Январь	Февраль	Март	Апрель	Май	Июнь	Июль	Август	Сентябрь	Октябрь	Ноябрь	Декабрь
Уральский федеральный округ	6 042	3 296	4 711	7 603	2 271	1 406	2 233	2 854	3 730	4 296	3 320	4 340	6 897
Курганская область	276	171	259	404	83	44	102	141	168	222	155	200	357
Свердловская область	2 016	1 203	1 722	2 830	780	463	742	934	1 314	1 528	1 118	1 573	2 531
Тюменская область	2 476	1 314	1 806	3 027	989	686	1 067	1 360	1 711	1 850	1 469	1 850	2 891
в том числе Ханты-Мансийский автономный округ – Югра	975	499	729	1 218	363	251	399	554	724	711	570	755	1 121
в том числе Ямало-Ненецкий автономный округ	351	199	209	435	185	129	227	286	343	360	252	296	496
Челябинская область	1 274	608	924	1 342	419	213	322	419	537	696	578	717	1 118
Сибирский федеральный округ	5 442	3 035	4 400	7 143	2 050	1 379	2 033	2 704	3 379	3 932	3 119	3 839	6 300
Республика Алтай	20	9	17	57	10	8	13	17	10	22	19	36	51
Республика Тыва	38	22	31	93	32	24	31	33	44	74	55	91	180
Республика Хакасия	173	100	101	158	35	31	41	88	109	135	112	139	281
Алтайский край	691	410	561	863	214	131	196	258	372	443	347	462	758
Красноярский край	1 141	641	997	1 501	494	338	509	656	830	903	795	925	1 327
Иркутская область	576	329	445	863	245	152	218	288	307	411	339	365	727
Кемеровская область	665	375	542	854	234	170	207	315	377	440	346	407	720
Новосибирская область	1 622	856	1 259	2 055	524	338	548	780	942	1 049	714	972	1 595
Омская область	347	166	248	352	149	118	161	163	227	256	200	258	415
Томская область	169	127	199	347	113	69	109	106	161	199	192	184	246
Дальневосточный федеральный округ	3 177	1 861	2 526	3 806	1 682	1 018	1 302	1 808	2 303	2 417	1 842	1 964	3 136
Республика Бурятия	280	181	239	348	188	87	134	161	211	236	207	195	314
Республика Саха (Якутия)	500	324	499	699	261	170	199	455	456	407	267	273	556
Забайкальский край	262	137	196	322	114	59	107	104	199	177	156	156	277
Камчатский край	112	44	83	87	49	47	52	75	73	78	57	82	96
Приморский край	887	515	753	1 205	501	278	345	415	555	635	514	542	800
Хабаровский край	525	324	376	590	293	201	228	303	410	453	306	373	526
Амурская область	212	119	171	249	144	85	76	94	132	156	149	142	276
Магаданская область	68	42	39	57	15	9	37	43	50	49	30	44	55
Сахалинская область	296	149	138	201	98	55	91	105	157	172	114	118	166
Еврейская автономная область	23	14	24	33	13	14	17	31	35	34	21	22	42
Чукотский автономный округ	12	12	8	15	6	13	16	22	25	20	21	17	28

ОБЪЕМ ИЖК, ПРЕДОСТАВЛЕННЫХ ФИЗИЧЕСКИМ ЛИЦАМ – РЕЗИДЕНТАМ В РУБЛЯХ И ИНОСТРАННОЙ ВАЛЮТЕ, В РАЗРЕЗЕ СУБЪЕКТОВ РОССИЙСКОЙ ФЕДЕРАЦИИ  
(МЛН РУБ.)

Табл. 15

	2021 г.	2022 г.											
	Декабрь	Январь	Февраль	Март	Апрель	Май	Июнь	Июль	Август	Сентябрь	Октябрь	Ноябрь	Декабрь
<b>Российская Федерация</b>	<b>645 052</b>	<b>326 983</b>	<b>476 852</b>	<b>521 273</b>	<b>161 612</b>	<b>139 688</b>	<b>253 458</b>	<b>341 657</b>	<b>457 702</b>	<b>518 113</b>	<b>448 308</b>	<b>470 681</b>	<b>696 871</b>
Центральный федеральный округ	215 094	107 338	161 168	150 141	50 857	52 957	92 133	116 115	147 713	160 316	125 841	138 848	207 253
Белгородская область	4 141	2 338	3 229	3 829	709	970	1 954	2 750	3 458	3 821	3 403	3 821	5 575
Брянская область	3 298	1 617	2 512	2 256	598	686	1 277	1 911	2 455	2 576	2 353	2 480	3 346
Владимирская область	4 483	1 787	3 108	3 369	919	914	1 618	2 214	3 298	3 521	3 150	3 145	4 367
Воронежская область	8 043	4 117	6 135	7 504	1 968	1 439	2 589	3 896	5 080	5 855	5 176	5 561	8 148
Ивановская область	2 453	1 262	2 108	1 938	511	510	949	1 193	2 115	2 295	2 057	2 061	2 968
Калужская область	4 674	2 072	3 237	3 187	1 011	836	1 763	2 410	3 152	3 648	3 162	3 183	4 754
Костромская область	1 817	876	1 420	1 670	498	405	665	931	1 359	1 467	1 385	1 272	1 978
Курская область	3 347	1 748	2 393	2 628	799	844	1 220	1 511	2 185	2 405	2 337	2 628	4 049
Липецкая область	3 150	1 422	2 392	2 593	745	634	970	1 666	2 398	2 537	2 200	2 410	3 533
Московская область	54 621	28 700	42 218	36 992	13 184	14 686	24 517	29 917	39 132	41 967	32 415	37 373	53 711
Орловская область	2 373	1 054	1 774	1 906	446	499	772	1 056	1 613	1 663	1 560	1 858	2 276
Рязанская область	4 071	1 913	2 951	3 474	793	783	1 153	1 891	2 679	3 140	2 776	2 824	5 210
Смоленская область	2 748	1 268	1 952	2 126	659	554	918	1 328	1 857	2 084	1 713	2 078	2 921
Тамбовская область	2 697	1 178	1 779	1 878	456	550	984	1 349	1 942	2 061	1 825	2 092	2 703
Тверская область	4 433	2 083	3 357	3 497	911	807	1 518	2 306	3 439	3 872	3 279	3 029	4 960
Тульская область	5 374	2 813	4 007	4 870	1 205	1 135	1 978	2 808	3 657	4 340	3 776	4 292	5 801
Ярославская область	3 859	1 734	2 945	3 088	930	758	1 407	2 056	2 741	3 357	2 888	2 770	4 073
г. Москва	99 511	49 356	73 651	63 334	24 517	25 946	45 882	54 922	65 153	69 707	50 384	55 973	86 880
Северо-Западный федеральный округ	76 245	42 337	57 935	61 293	19 808	16 046	30 407	38 152	49 897	56 612	46 862	48 936	75 280
Республика Карелия	2 028	1 102	1 531	1 729	423	306	718	975	1 264	1 608	1 512	1 684	2 333
Республика Коми	3 248	1 552	2 254	2 849	739	729	1 228	1 915	2 453	2 927	2 554	2 575	3 440
Архангельская область	4 854	2 329	3 614	4 736	1 045	946	1 605	2 393	3 175	4 158	3 581	3 947	5 769
в том числе Ненецкий автономный округ	205	65	132	196	76	22	83	127	163	148	124	165	165
Вологодская область	4 103	2 043	3 234	3 612	784	644	1 498	2 058	2 840	2 989	2 625	3 137	4 263
Калининградская область	3 867	2 047	2 821	2 991	886	676	1 152	1 630	2 201	2 530	2 341	2 309	3 498
Ленинградская область	9 568	5 207	7 236	7 296	2 422	2 313	4 321	5 321	7 020	7 915	6 498	6 900	10 587
Мурманская область	3 223	1 711	2 227	2 932	807	707	1 269	1 921	2 609	2 933	2 829	2 564	3 390
Новгородская область	1 814	942	1 411	1 306	389	284	729	899	1 304	1 394	1 206	1 339	2 043
Псковская область	1 588	834	1 105	1 381	471	335	606	660	1 080	1 373	967	1 155	1 602
г. Санкт-Петербург	41 952	24 571	32 504	32 462	11 843	9 105	17 280	20 380	25 950	28 784	22 748	23 325	38 354

	2021 г.	2022 г.											
	Декабрь	Январь	Февраль	Март	Апрель	Май	Июнь	Июль	Август	Сентябрь	Октябрь	Ноябрь	Декабрь
Южный федеральный округ	48 967	25 117	35 729	41 386	13 617	11 839	20 923	29 893	40 664	46 195	42 877	44 694	70 829
Республика Адыгея (Адыгея)	985	445	912	840	267	167	519	614	842	1 152	975	1 358	1 750
Республика Калмыкия	1 133	598	840	1 045	273	276	425	729	1 063	1 246	1 067	1 217	1 652
Республика Крым	2 818	1 276	1 724	1 422	794	548	825	1 051	1 343	1 944	1 542	1 521	2 240
Краснодарский край	19 063	10 268	15 192	17 615	6 609	5 761	10 170	14 178	18 930	21 034	19 885	20 509	35 981
Астраханская область	3 046	1 595	2 167	2 699	761	594	1 138	1 840	2 638	3 257	2 877	2 491	4 094
Волгоградская область	7 128	3 343	4 955	5 854	1 593	1 520	2 604	3 583	5 097	6 042	5 219	5 634	7 549
Ростовская область	13 954	7 212	9 404	11 348	2 979	2 796	4 994	7 494	10 078	10 812	10 548	11 210	16 392
г. Севастополь	841	380	534	563	341	177	248	404	672	710	765	755	1 171
Северо-Кавказский федеральный округ	15 337	8 549	12 588	14 227	4 640	3 733	6 524	9 133	13 318	15 255	14 660	15 842	22 209
Республика Дагестан	2 972	1 624	2 442	2 718	792	699	1 158	1 602	2 208	2 908	2 628	3 234	4 649
Республика Ингушетия	104	44	130	145	74	22	50	60	132	115	123	120	227
Кабардино-Балкарская Республика	1 408	772	1 067	1 141	331	274	638	760	1 162	1 197	1 150	1 279	1 696
Карачаево-Черкесская Республика	1 179	608	737	1 047	261	122	323	692	1 009	1 156	1 346	1 265	1 438
Республика Северная Осетия – Алания	1 507	987	1 260	1 400	405	342	443	853	1 209	1 421	1 460	1 549	2 372
Чеченская Республика	660	469	1 289	1 345	1 047	727	1 355	1 287	1 699	1 930	1 606	1 773	2 337
Ставропольский край	7 506	4 045	5 662	6 431	1 730	1 547	2 557	3 878	5 899	6 528	6 346	6 622	9 490
Приволжский федеральный округ	115 459	56 869	82 693	99 584	25 890	20 210	39 492	57 183	78 074	91 987	86 557	87 956	128 413
Республика Башкортостан	18 473	9 151	13 204	17 740	4 261	3 257	6 702	9 380	13 929	15 930	14 648	15 814	22 281
Республика Марий Эл	2 067	958	1 462	1 784	388	334	736	1 073	1 291	1 441	1 532	1 675	2 379
Республика Мордовия	2 197	1 256	1 831	1 902	445	571	883	1 337	1 443	1 792	1 535	1 748	2 520
Республика Татарстан (Татарстан)	21 853	11 002	16 420	18 500	5 074	4 028	7 404	9 996	13 253	17 117	15 401	15 289	22 908
Удмуртская Республика	6 740	3 650	4 973	7 185	2 120	1 128	2 356	3 533	4 675	5 767	5 796	5 860	8 310
Чувашская Республика – Чувашия	4 519	2 272	3 509	4 423	1 136	1 082	1 791	2 561	3 696	3 933	3 687	3 780	5 953
Пермский край	9 839	5 122	7 457	8 914	2 080	1 603	3 445	5 100	7 064	8 400	8 374	8 214	11 848
Кировская область	4 119	1 781	2 738	3 442	823	530	1 384	1 910	2 871	3 388	2 993	3 123	5 345
Нижегородская область	10 865	5 441	7 967	8 261	2 316	1 880	3 812	5 331	6 669	7 735	7 275	7 648	10 435
Оренбургская область	7 413	3 404	4 769	6 496	1 844	1 309	2 231	3 911	5 402	6 197	6 135	5 764	8 707
Пензенская область	4 889	2 247	3 145	3 919	1 010	769	1 432	2 130	2 944	3 784	3 165	3 487	4 839
Самарская область	11 171	5 005	7 402	8 179	2 215	1 792	3 663	4 923	6 717	7 605	7 676	7 127	10 508
Саратовская область	7 181	3 534	4 941	5 326	1 310	1 164	2 331	3 769	5 054	5 687	5 452	5 519	7 502
Ульяновская область	4 134	2 045	2 874	3 515	868	763	1 322	2 229	3 065	3 211	2 889	2 907	4 878

	2021 г.	2022 г.											
	Декабрь	Январь	Февраль	Март	Апрель	Май	Июнь	Июль	Август	Сентябрь	Октябрь	Ноябрь	Декабрь
Уральский федеральный округ	60 625	30 003	43 950	53 675	14 339	11 318	22 036	32 217	45 527	52 699	47 756	49 789	70 889
Курганская область	2 439	1 204	1 924	2 272	497	331	853	1 228	1 752	2 273	1 869	1 918	2 854
Свердловская область	18 949	9 851	14 354	18 182	4 552	3 523	6 861	9 933	13 869	16 097	14 199	15 528	22 236
Тюменская область	27 163	13 155	18 681	23 190	6 487	5 325	9 907	15 005	21 125	23 836	21 922	22 529	31 552
в том числе Ханты-Мансийский автономный округ – Югра	12 721	6 053	8 887	10 527	2 604	1 914	4 347	7 119	10 111	11 102	10 592	10 915	14 782
в том числе Ямало-Ненецкий автономный округ	4 632	2 307	2 937	4 025	1 285	1 107	2 142	3 170	4 214	4 570	3 980	3 940	5 642
Челябинская область	12 073	5 794	8 991	10 030	2 802	2 139	4 414	6 052	8 780	10 493	9 766	9 814	14 247
Сибирский федеральный округ	69 193	33 267	50 222	59 292	15 226	12 550	24 958	35 387	48 979	57 994	52 349	52 684	77 556
Республика Алтай	382	160	201	381	86	94	197	215	252	316	349	382	500
Республика Тыва	1 201	721	879	1 288	326	213	403	700	1 032	1 404	1 395	1 527	2 438
Республика Хакасия	1 800	989	1 280	1 610	265	264	456	904	1 358	1 502	1 603	1 581	2 639
Алтайский край	7 046	3 342	5 175	6 011	1 353	1 137	2 402	3 381	4 799	5 750	5 322	5 285	7 823
Красноярский край	13 599	6 536	10 241	11 899	3 312	2 707	5 538	7 545	10 711	12 148	11 487	10 745	15 146
Иркутская область	9 366	4 294	6 581	8 425	2 211	1 611	3 464	4 804	6 418	8 387	7 550	7 166	10 987
Кемеровская область	8 212	4 048	6 147	7 367	1 915	1 456	2 713	4 251	6 098	7 022	6 433	6 664	9 576
Новосибирская область	15 860	7 492	11 908	13 257	3 255	2 758	5 248	7 956	10 018	12 126	10 143	11 165	16 314
Омская область	7 683	3 685	5 047	5 591	1 482	1 495	2 867	3 691	5 275	5 840	5 115	5 341	7 792
Томская область	4 044	2 000	2 764	3 463	1 021	816	1 670	1 939	3 019	3 499	2 952	2 828	4 343
Дальневосточный федеральный округ	44 133	23 502	32 566	41 674	17 235	11 034	16 986	23 577	33 531	37 055	31 406	31 930	44 441
Республика Бурятия	3 469	1 875	2 596	3 161	1 465	778	1 495	1 835	2 778	2 995	2 643	2 781	3 684
Республика Саха (Якутия)	6 712	3 970	5 683	7 313	3 980	2 142	3 155	5 145	7 187	6 894	5 536	5 484	7 562
Забайкальский край	3 802	1 835	2 770	3 771	1 229	880	1 415	1 789	3 001	3 257	2 848	2 937	4 133
Камчатский край	2 031	1 001	1 612	1 678	579	444	743	977	1 375	1 455	1 254	1 629	1 825
Приморский край	11 059	5 847	8 347	11 317	4 216	2 741	3 923	5 380	7 011	8 295	7 012	6 866	10 021
Хабаровский край	7 058	3 940	4 967	6 298	2 610	1 786	2 794	3 774	5 097	6 175	5 233	5 469	7 370
Амурская область	4 540	2 498	3 538	4 165	1 900	1 278	1 533	1 897	3 118	3 801	3 438	3 116	5 195
Магаданская область	1 307	502	657	803	129	113	363	623	1 037	927	749	831	993
Сахалинская область	3 481	1 593	1 865	2 565	887	583	1 216	1 562	2 237	2 501	2 047	2 167	2 763
Еврейская автономная область	418	284	387	394	172	165	167	306	341	418	320	341	493
Чукотский автономный округ	255	156	145	208	69	122	181	289	350	339	327	311	401

ОБЪЕМ ИЖК ПО ДДУ, ПРЕДОСТАВЛЕННЫХ ФИЗИЧЕСКИМ ЛИЦАМ – РЕЗИДЕНТАМ  
В РУБЛЯХ, В РАЗРЕЗЕ СУБЪЕКТОВ РОССИЙСКОЙ ФЕДЕРАЦИИ  
(МЛН РУБ.)

Табл. 16

	2021 г.	2022 г.											
	Декабрь	Январь	Февраль	Март	Апрель	Май	Июнь	Июль	Август	Сентябрь	Октябрь	Ноябрь	Декабрь
<b>Российская Федерация</b>	<b>227 947</b>	<b>133 065</b>	<b>187 968</b>	<b>229 430</b>	<b>89 713</b>	<b>86 874</b>	<b>133 524</b>	<b>158 292</b>	<b>193 294</b>	<b>213 433</b>	<b>144 083</b>	<b>181 883</b>	<b>311 821</b>
Центральный федеральный округ	85 153	50 067	70 887	69 326	30 501	38 031	55 608	61 984	72 744	75 280	43 152	59 260	98 108
Белгородская область	1 271	840	1 193	1 553	367	658	859	1 101	1 256	1 482	977	1 640	2 614
Брянская область	1 127	611	943	829	317	490	752	995	1 079	1 022	852	1 041	1 450
Владимирская область	1 482	635	1 012	1 369	512	669	844	1 054	1 422	1 426	876	1 065	1 636
Воронежская область	3 254	1 810	2 470	3 879	1 102	781	1 299	1 618	1 890	2 195	1 479	2 049	3 353
Ивановская область	718	408	688	692	244	315	481	570	913	806	534	744	1 278
Калужская область	1 690	623	1 020	980	579	530	864	968	1 072	1 384	789	890	1 860
Костромская область	531	278	502	617	215	255	314	341	421	439	373	409	730
Курская область	912	624	801	956	456	525	706	549	752	830	675	868	1 490
Липецкая область	907	482	726	865	374	379	457	643	891	860	533	764	1 336
Московская область	20 549	12 820	18 005	16 225	8 238	11 086	16 164	16 781	20 139	20 032	11 123	15 627	25 553
Орловская область	761	418	792	881	290	338	408	503	695	672	480	884	1 105
Рязанская область	1 572	892	1 238	1 628	436	495	565	821	1 124	1 444	1 218	1 349	2 988
Смоленская область	918	537	748	951	373	336	534	560	804	842	473	776	1 356
Тамбовская область	810	404	512	515	221	372	500	523	755	832	532	757	1 156
Тверская область	1 344	706	1 096	1 126	482	474	733	1 082	1 316	1 426	956	942	1 820
Тульская область	1 469	1 080	1 440	2 281	731	682	946	1 119	1 579	1 850	1 204	1 752	2 609
Ярославская область	1 471	734	1 119	1 254	442	417	622	818	1 113	1 383	767	854	1 541
г. Москва	44 368	26 166	36 580	32 725	15 123	19 228	28 561	31 937	35 521	36 356	19 311	26 850	44 234
Северо-Западный федеральный округ	30 941	19 795	26 235	32 069	12 149	10 656	18 700	20 527	25 066	27 862	18 016	21 963	39 228
Республика Карелия	733	412	536	784	236	193	328	399	428	607	501	539	917
Республика Коми	1 076	574	803	1 088	386	467	635	871	1 076	1 085	771	952	1 381
Архангельская область	1 521	855	1 281	2 081	630	599	818	1 021	1 509	1 806	1 439	1 824	3 021
в том числе Ненецкий автономный округ	63	13	59	79	56	3	42	29	50	63	35	48	101
Вологодская область	1 403	796	1 172	1 508	406	336	637	725	926	983	678	1 038	1 654
Калининградская область	1 308	714	926	1 061	368	347	497	555	658	868	604	562	1 164
Ленинградская область	4 170	2 446	3 435	3 789	1 524	1 529	2 820	3 028	3 810	4 261	2 746	3 397	5 613
Мурманская область	1 102	654	787	1 100	383	422	586	858	1 081	1 332	889	882	1 456
Новгородская область	484	345	565	583	226	146	382	342	512	627	374	518	903
Псковская область	544	366	368	596	267	181	381	291	483	600	378	572	821
г. Санкт-Петербург	18 602	12 633	16 362	19 480	7 724	6 434	11 616	12 437	14 583	15 692	9 638	11 680	22 297

	2021 г.	2022 г.											
	Декабрь	Январь	Февраль	Март	Апрель	Май	Июнь	Июль	Август	Сентябрь	Октябрь	Ноябрь	Декабрь
Южный федеральный округ	16 747	9 856	13 506	18 084	7 823	7 064	11 284	14 641	17 746	20 241	16 086	19 354	37 709
Республика Адыгея (Адыгея)	302	140	235	289	146	102	261	351	378	525	360	680	1 156
Республика Калмыкия	482	197	319	362	157	213	313	413	466	598	414	550	797
Республика Крым	1 253	597	630	542	313	193	260	369	403	725	411	478	862
Краснодарский край	6 652	4 323	6 012	8 426	4 231	3 587	5 951	7 720	9 270	10 636	8 973	9 998	22 232
Астраханская область	785	484	730	977	388	330	404	696	934	1 208	757	762	1 616
Волгоградская область	2 215	1 180	1 714	2 244	976	1 010	1 426	1 520	2 042	2 581	1 844	2 303	3 549
Ростовская область	4 691	2 801	3 734	4 992	1 478	1 578	2 605	3 439	4 008	3 698	3 047	4 316	6 972
г. Севастополь	367	135	132	253	134	51	64	132	243	270	280	267	526
Северо-Кавказский федеральный округ	4 038	2 604	3 604	3 840	1 799	1 819	2 587	3 295	4 102	4 368	3 195	4 412	7 893
Республика Дагестан	788	605	665	703	468	394	623	702	766	901	618	925	1 744
Республика Ингушетия	46	7	22	54	27	10	15	14	25	24	15	15	86
Кабардино-Балкарская Республика	247	146	279	293	117	149	286	281	360	283	189	350	478
Карачаево-Черкесская Республика	185	94	83	134	65	39	78	204	120	269	151	248	387
Республика Северная Осетия – Алания	526	297	410	411	144	215	214	440	525	453	409	510	1 025
Чеченская Республика	119	87	205	105	154	49	69	37	157	244	63	197	350
Ставропольский край	2 127	1 368	1 942	2 140	823	964	1 303	1 617	2 148	2 194	1 750	2 167	3 824
Приволжский федеральный округ	37 367	20 470	29 882	43 098	13 700	11 507	17 539	21 966	27 168	32 495	25 543	30 863	52 306
Республика Башкортостан	5 337	2 880	4 304	7 561	2 114	1 628	2 412	3 041	4 373	4 999	4 123	5 256	8 594
Республика Марий Эл	620	378	538	795	210	182	421	487	440	494	417	623	1 005
Республика Мордовия	788	500	669	695	209	433	478	702	615	789	516	743	1 333
Республика Татарстан (Татарстан)	7 541	4 094	5 940	8 514	2 706	2 398	3 471	3 872	4 428	5 709	4 440	5 210	8 754
Удмуртская Республика	2 842	1 686	2 498	4 255	1 245	671	1 103	1 519	1 836	2 504	2 291	2 555	4 251
Чувашская Республика – Чувашия	1 904	1 050	1 572	2 463	786	827	1 172	1 324	1 824	2 004	1 616	1 793	3 336
Пермский край	3 386	1 938	2 938	3 639	1 188	730	1 525	2 088	2 544	3 308	2 587	3 186	5 073
Кировская область	1 054	429	818	1 256	393	232	600	717	1 059	1 251	852	1 152	2 536
Нижегородская область	3 434	2 070	2 883	2 897	977	983	1 697	2 004	2 148	2 802	1 969	2 538	3 903
Оренбургская область	1 870	932	1 251	2 371	1 090	721	672	1 080	1 561	1 598	1 448	1 487	2 562
Пензенская область	2 211	1 177	1 590	2 230	635	558	818	1 103	1 466	1 842	1 307	1 707	2 657
Самарская область	3 173	1 572	2 495	3 173	1 109	971	1 523	1 619	2 116	2 166	1 716	1 870	3 540
Саратовская область	1 778	1 003	1 310	1 714	524	695	1 001	1 412	1 499	1 743	1 335	1 709	2 599
Ульяновская область	1 429	761	1 076	1 534	514	478	645	999	1 261	1 286	926	1 034	2 162

	2021 г.	2022 г.											
	Декабрь	Январь	Февраль	Март	Апрель	Май	Июнь	Июль	Август	Сентябрь	Октябрь	Ноябрь	Декабрь
Уральский федеральный округ	19 593	10 922	15 630	23 142	7 945	6 006	10 201	12 729	17 130	19 752	13 918	18 271	29 126
Курганская область	695	442	648	984	279	152	361	494	623	853	542	697	1 270
Свердловская область	6 592	4 138	5 774	8 754	2 748	1 886	3 344	4 188	5 849	6 864	4 589	6 485	10 072
Тюменская область	8 699	4 666	6 581	9 846	3 763	3 111	4 901	6 311	8 237	8 877	6 420	8 239	13 047
в том числе Ханты-Мансийский автономный округ – Югра	3 666	1 840	2 955	4 159	1 499	1 137	1 954	2 705	3 650	3 563	2 769	3 502	5 591
в том числе Ямало-Ненецкий автономный округ	1 355	831	831	1 511	766	634	1 104	1 419	1 771	1 905	1 158	1 503	2 501
Челябинская область	3 607	1 676	2 626	3 558	1 156	857	1 595	1 736	2 420	3 159	2 367	2 849	4 738
Сибирский федеральный округ	19 126	10 742	15 795	22 935	7 867	6 270	10 230	13 271	16 485	19 423	14 367	17 155	29 757
Республика Алтай	71	45	42	145	33	43	96	83	44	86	98	146	187
Республика Тыва	226	102	133	334	134	135	127	169	216	368	275	415	909
Республика Хакасия	550	299	328	481	113	118	145	350	483	601	526	598	1 206
Алтайский край	1 920	1 201	1 670	2 456	751	534	891	1 112	1 594	1 960	1 352	1 755	3 260
Красноярский край	4 369	2 478	3 754	5 001	1 983	1 558	2 523	3 222	4 152	4 618	3 712	4 178	6 564
Иркутская область	2 124	1 157	1 623	2 761	962	699	1 193	1 471	1 552	1 956	1 585	1 609	3 277
Кемеровская область	2 142	1 252	1 879	2 696	1 004	724	1 041	1 624	1 874	2 277	1 751	1 961	3 603
Новосибирская область	5 450	2 948	4 573	6 555	1 843	1 497	2 603	3 740	4 270	5 022	3 167	4 389	7 126
Омская область	1 434	746	1 045	1 339	598	620	990	967	1 443	1 451	1 016	1 272	2 266
Томская область	840	514	748	1 167	445	342	620	534	858	1 083	886	833	1 358
Дальневосточный федеральный округ	14 983	8 608	12 428	16 936	7 928	5 521	7 374	9 879	12 853	14 013	9 807	10 606	17 693
Республика Бурятия	1 094	640	942	1 262	790	445	769	780	1 101	1 156	959	949	1 567
Республика Саха (Якутия)	2 643	1 742	2 670	3 523	1 438	947	1 170	2 589	2 677	2 425	1 488	1 567	3 303
Забайкальский край	1 107	531	831	1 275	514	327	548	551	1 061	995	844	829	1 514
Камчатский край	571	218	523	421	218	247	296	399	404	522	338	448	589
Приморский край	4 391	2 436	3 735	5 474	2 394	1 487	1 934	2 319	3 042	3 516	2 636	2 807	4 361
Хабаровский край	2 307	1 422	1 717	2 515	1 295	1 073	1 264	1 520	2 227	2 850	1 713	2 013	3 014
Амурская область	966	533	887	1 041	678	501	460	535	801	923	842	785	1 595
Магаданская область	343	199	234	253	72	45	202	276	289	288	183	269	368
Сахалинская область	1 430	729	755	984	456	296	546	624	930	1 027	595	699	1 025
Еврейская автономная область	93	96	95	128	56	84	83	162	165	193	83	95	200
Чукотский автономный округ	39	62	41	60	18	70	102	124	156	118	123	144	157

ЗАДОЛЖЕННОСТЬ ПО ИЖК, ПРЕДОСТАВЛЕННЫМ ФИЗИЧЕСКИМ ЛИЦАМ – РЕЗИДЕНТАМ  
В РУБЛЯХ И ИНОСТРАННОЙ ВАЛЮТЕ, В РАЗРЕЗЕ СУБЪЕКТОВ РОССИЙСКОЙ ФЕДЕРАЦИИ  
(МЛН РУБ.)

Табл. 17

	01.01.2022	01.02.2022	01.03.2022	01.04.2022	01.05.2022	01.06.2022	01.07.2022	01.08.2022	01.09.2022	01.10.2022	01.11.2022	01.12.2022	01.01.2023
<b>Российская Федерация</b>	<b>11 768 408</b>	<b>11 907 376</b>	<b>12 180 304</b>	<b>12 451 009</b>	<b>12 437 693</b>	<b>12 423 886</b>	<b>12 508 408</b>	<b>12 681 981</b>	<b>12 793 311</b>	<b>13 092 610</b>	<b>13 319 095</b>	<b>13 526 310</b>	<b>13 841 749</b>
Центральный федеральный округ	3 822 937	3 868 161	3 963 776	4 033 519	4 027 888	4 033 575	4 071 336	4 135 691	4 179 513	4 269 918	4 326 499	4 381 564	4 467 667
Белгородская область	81 541	82 585	84 390	86 491	86 005	85 763	86 464	87 968	89 033	91 190	93 118	95 129	98 489
Брянская область	62 982	63 547	64 830	65 652	65 256	65 093	65 401	66 278	66 479	67 911	69 127	70 162	71 628
Владимирская область	77 013	77 538	79 045	80 477	80 092	79 845	80 148	81 085	81 386	83 373	84 858	86 271	88 113
Воронежская область	143 974	145 830	149 447	153 684	153 261	152 654	152 917	154 637	155 674	158 785	161 078	163 282	166 373
Ивановская область	44 774	45 134	46 367	47 196	46 879	46 697	46 836	47 239	47 451	48 803	49 845	50 695	52 030
Калужская область	91 257	91 918	93 530	94 811	94 369	94 044	94 464	95 520	96 220	98 225	99 801	101 176	103 482
Костромская область	34 957	35 270	36 091	36 996	36 892	36 804	36 890	37 216	37 147	38 000	38 673	39 099	39 975
Курская область	59 870	60 510	61 741	63 038	62 882	62 864	63 144	63 656	63 789	65 052	66 280	67 526	69 704
Липецкая область	61 892	62 163	63 352	64 471	64 144	63 846	63 927	64 669	64 846	66 231	67 292	68 351	70 064
Московская область	1 028 602	1 043 239	1 068 574	1 085 645	1 085 276	1 088 224	1 099 748	1 117 511	1 131 185	1 156 986	1 172 662	1 188 709	1 214 171
Орловская область	45 425	45 674	46 650	47 505	47 120	46 903	46 962	47 218	47 131	47 880	48 586	49 297	50 266
Рязанская область	78 568	79 250	80 837	82 412	81 899	81 521	81 438	82 132	82 479	84 259	85 487	86 418	89 518
Смоленская область	56 033	56 290	57 192	58 193	57 807	57 496	57 487	57 908	57 969	59 101	59 844	60 717	62 059
Тамбовская область	51 440	51 690	52 509	53 273	52 840	52 605	52 731	53 255	53 267	54 355	55 147	56 031	57 208
Тверская область	88 990	89 542	91 295	92 671	92 127	91 616	91 867	92 807	92 785	95 000	96 662	97 818	99 920
Тульская область	98 557	99 726	101 878	104 476	103 980	103 717	104 216	105 433	106 389	108 700	110 680	112 661	115 440
Ярославская область	69 464	69 959	71 560	73 019	72 822	72 585	72 803	73 649	74 075	76 138	77 645	78 749	80 899
г. Москва	1 647 597	1 668 298	1 714 486	1 743 510	1 744 236	1 751 297	1 773 890	1 807 509	1 832 208	1 869 931	1 889 714	1 909 473	1 938 328
Северо-Западный федеральный округ	1 476 783	1 495 534	1 528 343	1 560 579	1 559 759	1 558 381	1 569 460	1 589 095	1 598 974	1 629 732	1 652 027	1 668 358	1 700 837
Республика Карелия	46 353	46 692	47 429	48 131	47 892	47 591	47 658	47 974	47 728	48 426	49 173	49 581	50 791
Республика Коми	76 539	76 690	77 619	78 734	78 224	77 902	77 962	78 727	79 092	80 591	81 646	82 518	83 456
Архангельская область	100 712	101 321	103 045	105 501	105 052	104 663	104 745	105 573	105 170	107 340	109 014	110 817	113 817
в том числе Ненецкий автономный округ	4 908	4 905	4 946	5 045	5 073	5 032	5 060	5 123	5 167	5 234	5 268	5 361	5 365
Вологодская область	76 377	77 114	78 797	80 570	80 218	79 763	80 132	80 929	80 899	82 400	82 946	84 033	86 115
Калининградская область	76 343	77 273	78 968	80 591	80 477	80 181	80 346	80 969	81 254	82 434	83 739	84 471	85 954
Ленинградская область	196 005	198 503	202 989	206 658	206 427	206 439	208 470	211 508	213 365	218 252	221 794	224 884	230 753
Мурманская область	60 033	60 553	61 554	63 065	62 841	62 626	62 826	63 724	63 794	65 477	66 866	68 011	69 382
Новгородская область	34 279	34 549	35 288	35 796	35 578	35 303	35 434	35 705	35 814	36 527	37 045	37 587	38 541
Псковская область	32 109	32 355	32 821	33 457	33 376	33 242	33 270	33 402	33 440	34 229	34 636	35 083	35 865
г. Санкт-Петербург	778 033	790 484	809 834	828 076	829 674	830 670	838 616	850 583	858 419	874 055	885 170	891 373	906 163



Продолжение табл. 17

	01.01.2022	01.02.2022	01.03.2022	01.04.2022	01.05.2022	01.06.2022	01.07.2022	01.08.2022	01.09.2022	01.10.2022	01.11.2022	01.12.2022	01.01.2023
Южный федеральный округ	900 407	912 452	934 167	957 547	958 664	958 744	967 217	984 523	998 253	1 028 280	1 055 304	1 082 655	1 127 874
Республика Адыгея (Адыгея)	19 316	19 473	20 081	20 543	20 522	20 492	20 797	21 175	21 514	22 355	23 080	24 194	25 412
Республика Калмыкия	22 157	22 424	22 908	23 540	23 522	23 449	23 528	23 930	24 123	24 951	25 592	26 359	27 357
Республика Крым	38 790	39 461	40 549	41 252	41 441	41 413	41 663	42 187	42 885	44 217	45 151	46 010	47 515
Краснодарский край	367 053	372 695	382 926	393 511	395 745	397 274	403 117	412 750	421 599	436 457	450 192	464 499	490 769
Астраханская область	55 537	56 184	57 409	58 933	58 795	58 562	58 760	59 773	60 328	62 508	64 229	65 348	67 161
Волгоградская область	128 448	129 469	131 945	134 801	134 167	133 831	134 263	135 620	136 200	139 587	142 447	145 193	148 627
Ростовская область	254 750	258 162	263 420	269 668	268 930	268 137	269 411	273 148	275 234	281 316	287 204	293 140	302 175
г. Севастополь	14 355	14 585	14 928	15 301	15 541	15 587	15 679	15 941	16 370	16 889	17 409	17 912	18 859
Северо-Кавказский федеральный округ	278 491	282 704	290 288	298 023	297 707	296 884	298 310	302 401	304 079	313 321	321 998	331 409	344 486
Республика Дагестан	50 486	51 267	52 749	54 403	54 273	54 107	54 328	54 961	54 642	56 455	57 916	59 974	62 775
Республика Ингушетия	2 426	2 434	2 497	2 556	2 589	2 563	2 552	2 582	2 603	2 671	2 756	2 814	2 956
Кабардино-Балкарская Республика	27 218	27 584	28 188	28 741	28 674	28 568	28 731	29 098	29 077	29 767	30 387	31 095	32 079
Карачаево-Черкесская Республика	18 219	18 557	19 069	19 741	19 783	19 676	19 724	20 159	20 198	21 036	21 993	22 912	23 807
Республика Северная Осетия – Алания	28 473	29 113	29 861	30 674	30 676	30 636	30 680	31 097	31 264	32 172	33 100	34 130	35 575
Чеченская Республика	13 846	14 135	15 066	15 624	15 991	15 928	16 399	16 825	17 275	18 295	19 100	20 078	21 330
Ставропольский край	137 823	139 613	142 858	146 285	145 721	145 406	145 895	147 679	149 020	152 926	156 747	160 407	165 965
Приволжский федеральный округ	2 091 377	2 113 822	2 158 128	2 209 874	2 203 283	2 193 935	2 201 485	2 225 949	2 236 656	2 287 360	2 329 658	2 367 604	2 426 730
Республика Башкортостан	327 701	331 299	338 241	348 186	347 375	346 269	348 044	352 044	354 775	364 070	369 937	378 944	389 845
Республика Марий Эл	40 300	40 603	41 355	42 227	41 940	41 689	41 792	42 234	42 044	42 780	43 594	44 122	45 171
Республика Мордовия	46 539	47 065	48 018	48 866	48 484	48 401	48 494	49 141	49 014	49 835	50 471	51 286	52 474
Республика Татарстан (Татарстан)	347 628	353 169	363 431	374 021	374 104	373 577	376 015	380 958	384 620	395 373	403 630	409 484	422 364
Удмуртская Республика	125 428	127 248	130 336	135 064	135 446	135 001	135 623	137 261	138 204	141 552	145 060	147 966	152 326
Чувашская Республика – Чувашия	99 930	100 403	101 840	103 891	103 431	102 894	103 061	103 970	104 719	106 596	108 236	109 276	112 329
Пермский край	193 134	195 038	198 926	203 444	202 481	201 512	201 937	204 193	206 115	210 626	214 869	218 440	224 258
Кировская область	81 170	81 590	82 811	84 374	83 903	83 213	83 361	84 001	84 490	86 337	87 749	88 627	91 669
Нижегородская область	198 746	200 725	204 987	208 774	207 895	206 820	207 426	209 739	209 740	213 295	216 628	219 633	223 069
Оренбургская область	139 487	140 653	143 021	146 552	146 327	145 695	145 966	147 542	148 541	152 009	155 563	157 903	161 684
Пензенская область	81 446	82 428	84 188	86 369	86 099	85 229	85 406	86 268	86 353	88 608	90 160	91 755	94 059
Самарская область	198 967	200 676	204 396	207 641	206 599	205 416	205 809	207 442	207 191	210 673	214 121	216 965	219 426
Саратовская область	133 550	134 914	137 270	139 456	138 591	137 926	138 238	139 916	139 596	142 688	145 372	147 795	150 331
Ульяновская область	77 351	78 012	79 307	81 010	80 607	80 291	80 313	81 239	81 254	82 917	84 268	85 407	87 725

	01.01.2022	01.02.2022	01.03.2022	01.04.2022	01.05.2022	01.06.2022	01.07.2022	01.08.2022	01.09.2022	01.10.2022	01.11.2022	01.12.2022	01.01.2023
Уральский федеральный округ	1 183 028	1 194 449	1 217 676	1 246 369	1 243 291	1 238 870	1 244 107	1 258 912	1 270 696	1 301 014	1 324 640	1 347 253	1 371 809
Курганская область	48 548	48 995	50 083	51 313	50 983	50 613	50 759	51 184	51 264	52 556	53 442	54 297	55 663
Свердловская область	360 443	364 766	372 766	383 370	382 756	381 255	382 697	387 311	390 735	399 850	406 363	413 302	421 301
Тюменская область	553 543	558 441	567 972	580 441	579 493	578 242	581 162	588 944	595 806	610 223	621 582	632 323	641 277
в том числе Ханты-Мансийский автономный округ – Югра	291 320	292 839	297 016	302 101	301 064	299 744	300 407	303 771	307 172	313 415	318 484	323 616	329 239
в том числе Ямало-Ненецкий автономный округ	99 956	100 711	101 819	103 804	103 545	103 556	104 308	106 102	106 980	109 672	111 441	113 448	111 458
Челябинская область	220 494	222 247	226 855	231 245	230 059	228 759	229 489	231 473	232 890	238 385	243 253	247 331	253 568
Сибирский федеральный округ	1 258 733	1 271 517	1 298 901	1 329 957	1 325 592	1 320 472	1 326 699	1 342 538	1 352 926	1 386 674	1 413 870	1 435 869	1 468 956
Республика Алтай	6 979	7 039	7 132	7 423	7 402	7 411	7 483	7 571	7 607	7 787	7 883	8 143	8 446
Республика Тыва	21 420	21 836	22 378	23 333	23 358	23 363	23 465	23 827	24 221	25 203	26 113	27 217	28 913
Республика Хакасия	33 278	33 761	34 458	35 366	35 163	34 999	35 002	35 363	35 785	36 694	37 706	38 574	40 128
Алтайский край	132 952	134 085	136 775	139 863	139 127	138 495	138 882	140 190	140 841	144 140	146 738	148 480	152 158
Красноярский край	247 419	249 777	255 083	261 334	260 715	260 030	261 792	265 304	268 506	275 776	282 034	286 406	292 688
Иркутская область	173 435	175 013	178 667	183 049	182 521	181 926	182 909	184 988	185 144	190 420	194 727	198 185	203 673
Кемеровская область	154 263	155 612	158 811	162 619	161 917	161 107	161 376	163 030	163 540	167 267	170 530	173 535	177 531
Новосибирская область	285 955	289 123	296 302	303 357	302 710	301 599	302 922	307 181	310 803	317 747	322 481	326 958	333 731
Омская область	126 207	127 761	130 332	132 903	132 167	131 213	131 910	133 352	133 983	137 042	139 595	141 352	143 885
Томская область	76 824	77 510	78 965	80 708	80 512	80 330	80 957	81 730	82 496	84 597	86 063	87 018	87 803
Дальневосточный федеральный округ	756 652	768 736	789 025	815 141	821 510	823 024	829 796	842 872	852 213	876 311	895 098	911 598	933 390
Республика Бурятия	56 105	57 071	58 683	60 756	61 277	61 255	61 922	62 832	63 705	65 683	67 328	68 983	70 926
Республика Саха (Якутия)	145 817	147 830	151 448	156 232	158 509	159 143	160 576	163 865	167 503	172 060	175 296	177 865	181 510
Забайкальский край	67 192	67 972	69 577	71 959	72 181	72 111	72 567	73 347	74 039	75 952	77 596	79 100	81 366
Камчатский край	31 983	32 404	33 405	34 369	34 418	34 400	34 721	35 245	35 092	36 009	36 659	37 483	38 182
Приморский край	164 202	167 649	173 340	181 128	183 049	183 768	185 549	188 770	190 107	195 765	200 122	203 611	208 784
Хабаровский край	127 151	129 076	131 873	135 282	135 932	136 084	137 053	139 038	140 952	144 906	147 999	150 862	153 979
Амурская область	69 330	70 787	73 172	75 789	76 645	76 998	77 511	78 414	79 038	81 557	83 799	85 597	88 808
Магаданская область	20 275	20 454	20 738	21 060	20 890	20 719	20 722	21 016	21 175	21 756	22 123	22 463	22 871
Сахалинская область	59 673	60 397	61 390	62 885	62 924	62 816	63 341	64 161	64 330	65 875	67 008	68 104	69 010
Еврейская автономная область	8 381	8 526	8 761	8 957	8 974	9 007	9 018	9 175	9 158	9 412	9 614	9 800	10 045
Чукотский автономный округ	6 543	6 571	6 638	6 724	6 710	6 723	6 815	7 010	7 115	7 335	7 554	7 730	7 908

ЗАДОЛЖЕННОСТЬ ПО ИЖК ПО ДДУ, ПРЕДОСТАВЛЕННЫМ ФИЗИЧЕСКИМ ЛИЦАМ –  
РЕЗИДЕНТАМ В РУБЛЯХ, В РАЗРЕЗЕ СУБЪЕКТОВ РОССИЙСКОЙ ФЕДЕРАЦИИ  
(МЛН РУБ.)

Табл. 18

	01.01.2022	01.02.2022	01.03.2022	01.04.2022	01.05.2022	01.06.2022	01.07.2022	01.08.2022	01.09.2022	01.10.2022	01.11.2022	01.12.2022	01.01.2023
<b>Российская Федерация</b>	<b>2 816 529</b>	<b>2 857 667</b>	<b>2 935 573</b>	<b>3 014 141</b>	<b>2 970 435</b>	<b>2 957 608</b>	<b>2 954 683</b>	<b>2 996 882</b>	<b>3 081 952</b>	<b>3 176 529</b>	<b>3 210 351</b>	<b>3 281 691</b>	<b>3 386 435</b>
Центральный федеральный округ	1 107 688	1 122 917	1 153 001	1 171 682	1 155 308	1 157 028	1 162 200	1 180 854	1 214 014	1 243 975	1 245 324	1 264 460	1 291 850
Белгородская область	14 770	15 129	15 692	16 430	16 094	16 161	16 322	16 642	17 229	17 740	18 033	18 940	20 589
Брянская область	15 790	15 818	15 953	15 834	15 280	15 191	15 159	15 441	15 968	16 283	16 537	16 943	17 313
Владимирская область	17 892	17 984	18 341	18 857	18 488	18 592	18 541	18 895	19 582	20 287	20 469	20 836	21 355
Воронежская область	32 287	32 843	33 763	35 449	34 696	34 275	33 295	33 114	33 313	33 613	33 239	33 897	34 630
Ивановская область	9 472	9 534	9 862	9 981	9 750	9 731	9 753	9 915	10 352	10 728	10 817	11 158	11 830
Калужская область	19 747	19 803	19 982	19 831	19 262	19 003	18 770	18 867	19 016	19 556	19 565	19 681	20 201
Костромская область	5 994	6 002	6 260	6 515	6 320	6 368	6 403	6 439	6 595	6 777	6 887	6 867	7 048
Курская область	11 074	11 317	11 597	11 897	11 670	11 699	11 628	11 678	11 966	12 371	12 625	13 074	13 798
Липецкая область	12 505	12 504	12 421	12 526	12 291	12 213	12 013	11 956	12 383	12 751	12 787	12 990	13 453
Московская область	276 384	281 731	289 933	294 388	291 123	292 769	295 453	301 347	311 966	320 904	321 421	327 217	335 819
Орловская область	9 841	9 908	10 197	10 436	10 034	9 935	9 799	9 874	10 091	10 323	10 235	10 542	10 893
Рязанская область	22 302	22 407	22 698	23 142	22 446	22 051	21 505	21 313	21 612	22 146	22 452	22 863	23 555
Смоленская область	11 612	11 709	11 896	12 197	11 937	11 792	11 672	11 674	11 944	12 252	12 217	12 516	13 058
Тамбовская область	9 880	9 904	9 830	9 718	9 477	9 516	9 483	9 512	9 816	10 204	10 321	10 592	11 049
Тверская область	17 376	17 506	17 760	17 724	17 270	17 071	16 968	17 300	17 929	18 567	18 797	19 018	19 615
Тульская область	22 842	23 119	23 484	24 537	24 218	24 022	23 745	23 741	24 572	25 469	25 829	26 804	27 809
Ярославская область	14 721	15 012	15 562	15 825	15 362	15 251	15 169	15 396	15 903	16 707	16 846	17 034	17 417
г. Москва	583 200	590 687	607 771	616 395	609 590	611 388	616 523	627 750	643 777	657 297	656 248	663 488	672 415
Северо-Западный федеральный округ	421 435	427 368	437 798	446 926	439 760	435 896	434 775	438 627	447 518	456 948	459 834	466 889	473 575
Республика Карелия	10 536	10 620	10 718	10 767	10 399	10 039	9 651	9 638	9 636	9 739	9 816	9 953	10 354
Республика Коми	15 235	15 245	15 387	15 655	15 366	15 305	15 293	15 604	16 023	16 308	16 375	16 628	16 986
Архангельская область	22 277	22 268	22 699	23 531	22 991	22 887	22 645	22 727	23 338	24 248	24 871	25 895	27 644
в том числе Ненецкий автономный округ	941	923	961	1 000	1 028	1 005	993	976	975	996	998	1 024	1 068
Вологодская область	15 286	15 679	15 967	16 211	15 634	15 186	14 886	14 986	15 315	15 679	15 716	16 132	16 475
Калининградская область	17 842	17 725	17 876	17 777	17 043	16 706	16 379	16 095	16 128	16 351	16 348	16 239	15 587
Ленинградская область	54 409	55 273	56 815	57 945	56 980	56 506	56 759	57 585	59 323	61 256	62 043	63 713	65 163
Мурманская область	17 196	17 355	17 503	17 843	17 529	17 488	17 347	17 559	17 963	18 461	18 592	18 779	19 235
Новгородская область	7 012	7 110	7 359	7 491	7 317	7 198	7 202	7 132	7 314	7 516	7 544	7 680	8 052
Псковская область	7 394	7 478	7 521	7 722	7 539	7 389	7 395	7 331	7 518	7 752	7 830	8 097	8 326
г. Санкт-Петербург	254 248	258 615	265 954	271 982	268 961	267 194	267 219	269 970	274 960	279 637	280 700	283 774	285 751

	01.01.2022	01.02.2022	01.03.2022	01.04.2022	01.05.2022	01.06.2022	01.07.2022	01.08.2022	01.09.2022	01.10.2022	01.11.2022	01.12.2022	01.01.2023
Южный федеральный округ	209 483	212 701	217 262	223 872	220 943	220 478	221 587	226 753	236 150	247 964	255 840	266 414	287 434
Республика Адыгея (Адыгея)	3 491	3 517	3 624	3 673	3 646	3 632	3 719	3 945	4 196	4 574	4 795	5 375	6 231
Республика Калмыкия	5 959	6 007	6 126	6 214	6 178	6 199	6 193	6 354	6 567	6 884	7 087	7 436	7 865
Республика Крым	11 971	12 188	11 778	11 826	11 911	11 551	11 251	10 990	10 944	11 273	11 361	11 185	11 325
Краснодарский край	89 352	90 950	93 593	97 022	96 753	97 214	98 732	102 605	108 496	115 536	120 834	127 534	142 755
Астраханская область	10 085	10 264	10 590	11 120	11 015	10 998	10 912	11 204	11 749	12 500	12 836	13 153	14 014
Волгоградская область	25 730	25 848	26 372	27 028	26 439	26 458	26 524	26 802	27 875	29 393	30 178	31 584	32 870
Ростовская область	59 425	60 416	61 801	63 435	61 485	60 978	61 018	61 698	63 066	64 410	65 290	66 744	68 722
г. Севастополь	3 471	3 512	3 377	3 554	3 516	3 449	3 238	3 155	3 258	3 395	3 458	3 402	3 652
Северо-Кавказский федеральный округ	49 249	50 415	52 139	53 588	52 891	53 140	53 527	54 748	56 917	59 532	60 895	63 306	68 164
Республика Дагестан	10 017	10 368	10 708	11 090	11 201	11 272	11 453	11 766	12 210	12 850	13 128	13 734	14 953
Республика Ингушетия	600	563	552	560	542	542	539	530	516	528	541	544	590
Кабардино-Балкарская Республика	3 784	3 858	3 986	4 116	4 021	4 078	4 176	4 317	4 516	4 643	4 688	4 877	5 084
Карачаево-Черкесская Республика	1 966	2 000	2 031	2 048	2 038	1 995	1 972	2 087	2 132	2 359	2 440	2 621	2 884
Республика Северная Осетия – Алания	5 548	5 724	5 913	6 078	5 953	5 983	6 003	6 227	6 542	6 794	6 992	7 295	8 067
Чеченская Республика	1 484	1 572	1 733	1 806	1 902	1 927	1 966	1 973	2 124	2 330	2 366	2 488	2 770
Ставропольский край	25 850	26 330	27 216	27 890	27 233	27 342	27 419	27 848	28 877	30 027	30 741	31 747	33 817
Приволжский федеральный округ	414 614	421 219	433 436	451 035	442 152	437 543	432 726	436 409	446 240	460 136	467 357	480 391	498 378
Республика Башкортостан	64 740	65 258	66 703	69 957	67 648	66 440	65 313	65 441	66 988	69 153	70 129	73 169	76 491
Республика Марий Эл	6 039	6 199	6 385	6 786	6 618	6 568	6 652	6 886	7 035	7 181	7 230	7 445	7 912
Республика Мордовия	10 170	10 345	10 546	10 653	10 298	10 347	10 221	10 442	10 707	11 102	11 141	11 494	12 227
Республика Татарстан (Татарстан)	70 234	72 038	74 989	79 191	78 623	78 548	78 230	79 163	80 709	82 896	84 247	86 355	88 865
Удмуртская Республика	29 040	30 003	31 541	34 115	33 365	32 667	31 973	31 970	32 624	33 851	34 984	36 228	37 161
Чувашская Республика – Чувашия	26 019	26 122	26 265	27 150	26 428	26 317	26 099	26 131	26 753	27 489	27 820	28 453	30 106
Пермский край	42 941	43 374	44 586	45 686	44 737	44 024	43 328	43 660	44 559	45 990	46 891	48 116	49 805
Кировская область	12 148	11 998	12 091	12 378	12 153	12 001	11 980	12 095	12 614	13 222	13 357	13 785	15 358
Нижегородская область	40 007	40 970	42 431	43 093	41 965	41 200	40 810	41 216	41 681	42 636	43 109	44 032	44 525
Оренбургская область	19 940	20 032	20 337	21 044	20 984	20 841	20 290	20 496	21 189	21 818	22 281	22 742	23 048
Пензенская область	22 472	22 942	23 673	24 733	24 462	24 331	24 275	24 719	25 316	26 356	26 595	27 328	28 309
Самарская область	33 849	34 385	35 470	36 781	36 255	35 878	35 506	35 619	36 373	37 250	37 625	38 153	39 397
Саратовская область	21 968	22 231	22 591	22 897	22 204	22 141	21 900	22 148	22 737	23 606	24 078	24 855	26 011
Ульяновская область	15 048	15 322	15 826	16 572	16 413	16 240	16 149	16 421	16 957	17 586	17 873	18 236	19 162

	01.01.2022	01.02.2022	01.03.2022	01.04.2022	01.05.2022	01.06.2022	01.07.2022	01.08.2022	01.09.2022	01.10.2022	01.11.2022	01.12.2022	01.01.2023
Уральский федеральный округ	228 902	231 964	238 453	247 737	244 250	240 644	239 647	242 989	251 110	261 236	265 502	273 391	282 599
Курганская область	7 876	8 067	8 305	8 581	8 396	8 212	8 108	8 233	8 579	9 061	9 245	9 489	9 914
Свердловская область	79 637	80 870	83 634	87 740	86 700	84 831	84 463	85 405	87 959	91 472	92 678	95 847	98 392
Тюменская область	109 314	110 595	113 235	117 089	115 737	114 677	114 584	116 643	120 797	125 256	127 225	130 413	135 939
в том числе Ханты-Мансийский автономный округ – Югра	50 995	51 273	52 335	53 997	53 228	52 510	52 276	52 917	54 813	56 374	57 186	58 432	60 931
в том числе Ямало-Ненецкий автономный округ	22 802	22 886	22 938	23 304	23 035	22 923	22 883	23 411	24 293	25 293	25 541	25 983	26 917
Челябинская область	32 074	32 432	33 280	34 327	33 417	32 924	32 492	32 707	33 775	35 448	36 354	37 642	38 354
Сибирский федеральный округ	223 182	225 626	231 998	239 950	235 271	232 437	229 793	232 202	238 316	247 255	252 044	258 896	268 744
Республика Алтай	734	762	776	877	870	884	933	977	1 003	1 054	1 086	1 223	1 363
Республика Тыва	1 677	1 732	1 833	2 073	2 113	2 196	2 258	2 327	2 489	2 809	3 002	3 326	4 092
Республика Хакасия	4 601	4 732	4 894	5 084	4 963	4 892	4 807	4 943	5 299	5 659	5 971	6 273	6 996
Алтайский край	24 896	24 929	25 376	26 183	25 397	24 798	23 970	23 322	23 413	24 149	24 481	25 125	26 260
Красноярский край	52 331	52 893	54 242	55 587	54 450	54 031	53 545	54 203	55 888	57 889	59 203	60 553	62 749
Иркутская область	23 248	23 688	24 506	26 030	25 869	25 689	25 592	25 815	26 287	27 088	27 568	27 988	29 226
Кемеровская область	27 208	27 467	28 275	29 400	28 998	28 856	28 201	28 788	29 602	30 812	31 517	32 403	33 825
Новосибирская область	62 836	63 476	65 439	66 956	65 017	63 554	62 705	63 675	65 046	67 108	67 645	69 370	69 992
Омская область	16 853	17 004	17 286	17 676	17 532	17 430	17 421	17 636	18 381	19 086	19 498	20 037	21 016
Томская область	8 797	8 944	9 371	10 085	10 061	10 107	10 360	10 516	10 908	11 600	12 073	12 598	13 224
Дальневосточный федеральный округ	161 976	165 458	171 487	179 350	179 861	180 441	180 428	184 300	191 687	199 483	203 554	207 945	215 691
Республика Бурятия	11 429	11 739	12 299	13 106	13 472	13 612	13 911	14 256	14 962	15 754	16 382	16 800	17 551
Республика Саха (Якутия)	30 181	30 943	32 236	33 772	33 954	34 003	33 678	35 284	37 059	38 418	38 854	39 380	41 007
Забайкальский край	11 399	11 619	11 805	12 298	12 237	12 194	12 295	12 282	12 847	13 252	13 588	13 770	14 085
Камчатский край	6 686	6 683	6 965	7 120	7 096	7 089	7 074	7 233	7 358	7 540	7 663	7 799	8 023
Приморский край	44 242	45 160	47 229	50 162	50 236	50 368	50 259	51 112	52 839	54 766	55 993	57 334	59 482
Хабаровский край	26 410	27 022	27 906	29 207	29 421	29 767	29 840	30 337	31 609	33 461	34 167	35 180	36 402
Амурская область	10 414	10 647	11 152	11 574	11 725	11 782	11 777	12 018	12 463	12 890	13 334	13 598	14 327
Магаданская область	4 344	4 417	4 475	4 508	4 418	4 328	4 343	4 466	4 604	4 705	4 707	4 814	4 956
Сахалинская область	14 373	14 663	14 802	14 887	14 646	14 572	14 476	14 380	14 801	15 358	15 420	15 653	16 077
Еврейская автономная область	1 013	1 070	1 142	1 224	1 204	1 259	1 275	1 377	1 489	1 641	1 682	1 764	1 861
Чукотский автономный округ	1 486	1 495	1 475	1 492	1 452	1 467	1 500	1 555	1 657	1 698	1 764	1 854	1 919

ПРОСРОЧЕННАЯ ЗАДОЛЖЕННОСТЬ ПО ИЖК, ПРЕДОСТАВЛЕННЫМ ФИЗИЧЕСКИМ ЛИЦАМ – РЕЗИДЕНТАМ В РУБЛЯХ И ИНОСТРАННОЙ ВАЛЮТЕ, В РАЗРЕЗЕ СУБЪЕКТОВ  
РОССИЙСКОЙ ФЕДЕРАЦИИ (МЛН РУБ.)

Табл. 19

	01.01.2022	01.02.2022	01.03.2022	01.04.2022	01.05.2022	01.06.2022	01.07.2022	01.08.2022	01.09.2022	01.10.2022	01.11.2022	01.12.2022	01.01.2023
<b>Российская Федерация</b>	<b>63 976</b>	<b>64 189</b>	<b>63 947</b>	<b>61 726</b>	<b>60 082</b>	<b>59 678</b>	<b>58 538</b>	<b>58 231</b>	<b>59 099</b>	<b>59 090</b>	<b>59 226</b>	<b>59 387</b>	<b>58 710</b>
Центральный федеральный округ	23 978	24 175	24 074	23 513	22 639	22 398	21 716	21 826	22 287	22 307	22 390	22 770	22 777
Белгородская область	259	263	252	249	256	248	249	252	255	256	256	272	263
Брянская область	180	184	185	179	172	177	178	179	187	190	189	182	179
Владимирская область	452	457	449	436	430	430	409	408	394	370	374	381	399
Воронежская область	1 095	1 070	1 079	1 042	1 027	1 013	1 013	1 011	1 029	1 029	1 028	1 023	915
Ивановская область	314	317	317	310	301	283	264	251	259	247	255	224	247
Калужская область	498	495	497	467	463	456	475	433	425	408	412	425	414
Костромская область	109	109	111	106	110	112	110	105	107	107	100	108	127
Курская область	233	246	236	210	208	204	207	214	200	194	186	186	180
Липецкая область	241	248	254	238	232	230	233	220	231	224	221	221	217
Московская область	7 008	7 065	7 020	6 819	6 410	6 273	6 079	6 206	6 239	6 192	6 222	6 263	6 350
Орловская область	147	152	162	151	140	126	122	123	129	149	151	155	148
Рязанская область	302	300	286	266	262	266	270	263	284	314	310	304	303
Смоленская область	350	349	351	333	330	324	290	277	271	282	271	261	259
Тамбовская область	178	186	184	166	158	160	150	141	168	168	183	190	184
Тверская область	366	378	384	375	368	370	381	384	374	376	379	364	368
Тульская область	353	355	381	342	362	353	352	335	350	366	374	383	365
Ярославская область	461	456	450	443	434	442	437	436	427	439	439	442	437
г. Москва	11 434	11 545	11 476	11 383	10 975	10 933	10 497	10 587	10 956	10 995	11 042	11 387	11 422
Северо-Западный федеральный округ	6 953	6 889	6 811	6 531	6 330	6 307	6 369	6 241	6 359	6 384	6 448	6 490	6 497
Республика Карелия	98	96	102	93	89	92	92	89	87	94	85	85	98
Республика Коми	267	281	283	278	277	270	271	278	289	317	313	315	306
Архангельская область	228	244	246	237	229	226	221	209	208	208	196	200	201
в том числе Ненецкий автономный округ	10	10	10	10	9	10	10	6	7	6	6	9	9
Вологодская область	334	335	332	316	301	295	300	283	299	280	302	294	289
Калининградская область	1 743	1 692	1 697	1 663	1 660	1 646	1 647	1 531	1 542	1 540	1 537	1 541	1 532
Ленинградская область	841	783	786	717	691	730	777	787	789	786	821	844	895
Мурманская область	209	213	208	188	186	167	167	175	173	176	170	178	191
Новгородская область	93	95	98	97	93	86	85	83	82	76	79	79	81
Псковская область	123	127	127	120	124	125	116	111	113	109	108	103	100
г. Санкт-Петербург	3 017	3 023	2 933	2 823	2 680	2 670	2 694	2 696	2 777	2 798	2 838	2 851	2 804

	01.01.2022	01.02.2022	01.03.2022	01.04.2022	01.05.2022	01.06.2022	01.07.2022	01.08.2022	01.09.2022	01.10.2022	01.11.2022	01.12.2022	01.01.2023
Южный федеральный округ	5 527	5 530	5 540	5 289	5 216	5 121	5 105	5 043	5 094	5 030	5 115	5 148	5 057
Республика Адыгея (Адыгея)	186	177	167	165	163	159	158	160	159	154	154	155	146
Республика Калмыкия	106	104	99	98	101	103	101	103	103	104	106	106	103
Республика Крым	60	57	62	61	61	64	65	63	64	67	75	83	82
Краснодарский край	2 503	2 508	2 521	2 409	2 351	2 312	2 320	2 306	2 373	2 354	2 405	2 435	2 445
Астраханская область	367	366	364	351	340	335	331	319	323	325	339	332	285
Волгоградская область	654	656	642	594	588	568	544	537	551	529	536	525	527
Ростовская область	1 632	1 642	1 664	1 592	1 594	1 561	1 561	1 535	1 502	1 479	1 485	1 498	1 451
г. Севастополь	19	20	21	19	18	18	25	20	18	17	15	15	18
Северо-Кавказский федеральный округ	2 966	2 918	2 933	2 827	2 768	2 746	2 661	2 629	2 647	2 707	2 708	2 691	2 687
Республика Дагестан	473	487	492	474	461	456	451	465	477	471	469	467	507
Республика Ингушетия	43	43	43	39	39	42	39	41	39	63	63	65	64
Кабардино-Балкарская Республика	226	214	216	211	208	216	201	200	192	211	210	208	200
Карачаево-Черкесская Республика	477	476	480	459	459	457	452	456	453	448	442	440	428
Республика Северная Осетия – Алания	541	528	524	520	525	520	496	485	494	504	503	515	510
Чеченская Республика	213	203	205	201	197	199	190	191	192	193	195	194	189
Ставропольский край	993	968	973	922	878	856	832	791	800	819	826	802	789
Приволжский федеральный округ	9 114	9 147	9 185	8 754	8 565	8 594	8 511	8 448	8 498	8 563	8 616	8 550	8 326
Республика Башкортостан	1 346	1 354	1 349	1 323	1 303	1 323	1 317	1 293	1 318	1 337	1 328	1 361	1 304
Республика Марий Эл	130	129	130	123	122	130	127	121	106	103	103	97	95
Республика Мордовия	127	131	130	122	116	98	104	106	102	106	117	119	118
Республика Татарстан (Татарстан)	1 279	1 305	1 339	1 281	1 275	1 276	1 246	1 219	1 217	1 290	1 249	1 211	1 196
Удмуртская Республика	435	448	464	435	437	447	450	441	448	447	463	465	439
Чувашская Республика – Чувашия	325	321	310	300	297	297	295	298	303	303	310	293	289
Пермский край	1 193	1 191	1 210	1 129	1 090	1 091	1 068	1 066	1 063	1 037	1 045	1 024	999
Кировская область	309	310	312	290	273	275	276	287	290	304	308	319	329
Нижегородская область	878	869	842	799	782	807	796	803	839	808	832	830	777
Оренбургская область	583	560	576	545	539	547	548	536	559	594	602	601	564
Пензенская область	252	257	252	233	222	210	206	212	219	242	246	233	230
Самарская область	1 216	1 232	1 245	1 208	1 170	1 170	1 176	1 168	1 164	1 143	1 156	1 147	1 133
Саратовская область	788	787	770	734	709	709	688	673	651	643	652	653	667
Ульяновская область	251	254	255	232	230	215	214	225	222	206	205	196	187

	01.01.2022	01.02.2022	01.03.2022	01.04.2022	01.05.2022	01.06.2022	01.07.2022	01.08.2022	01.09.2022	01.10.2022	01.11.2022	01.12.2022	01.01.2023
Уральский федеральный округ	5 621	5 678	5 487	5 267	5 211	5 218	5 108	5 055	5 060	4 978	4 926	4 841	4 700
Курганская область	186	195	199	191	183	193	185	178	184	179	181	184	170
Свердловская область	1 902	1 976	1 906	1 834	1 802	1 805	1 789	1 779	1 800	1 773	1 725	1 720	1 669
Тюменская область	2 226	2 194	2 101	2 012	1 987	1 971	1 917	1 904	1 886	1 872	1 876	1 802	1 744
в том числе Ханты-Мансийский автономный округ – Югра	1 174	1 139	1 080	997	1 011	1 003	990	977	982	965	951	932	907
в том числе Ямало-Ненецкий автономный округ	299	302	295	290	275	267	253	262	255	257	264	254	253
Челябинская область	1 307	1 313	1 280	1 230	1 238	1 249	1 218	1 194	1 190	1 155	1 144	1 135	1 118
Сибирский федеральный округ	6 714	6 719	6 712	6 473	6 342	6 337	6 227	6 180	6 248	6 145	6 069	5 972	5 892
Республика Алтай	87	86	82	82	82	80	76	75	71	63	64	64	61
Республика Тыва	110	112	111	110	111	109	107	109	109	100	101	104	98
Республика Хакасия	166	164	160	144	145	150	151	141	140	140	125	122	134
Алтайский край	503	507	515	495	491	496	479	481	476	460	439	434	433
Красноярский край	1 988	1 974	1 964	1 930	1 889	1 898	1 860	1 856	1 837	1 816	1 769	1 699	1 622
Иркутская область	1 059	1 079	1 057	1 014	999	989	961	976	990	957	967	977	951
Кемеровская область	703	700	690	639	616	603	591	580	583	597	587	580	573
Новосибирская область	1 397	1 396	1 421	1 372	1 358	1 352	1 351	1 316	1 369	1 390	1 388	1 358	1 391
Омская область	489	486	491	476	440	443	435	421	435	391	398	399	395
Томская область	213	213	221	212	210	217	218	223	238	232	233	235	234
Дальневосточный федеральный округ	3 104	3 134	3 206	3 072	3 012	2 957	2 841	2 809	2 906	2 974	2 953	2 925	2 773
Республика Бурятия	353	350	346	328	311	303	298	297	304	307	303	298	290
Республика Саха (Якутия)	857	860	853	825	818	796	785	773	790	773	748	741	710
Забайкальский край	368	369	375	359	344	343	322	322	314	309	310	293	254
Камчатский край	70	72	75	75	66	65	64	67	74	84	78	76	76
Приморский край	487	490	548	529	521	491	477	460	478	528	532	548	511
Хабаровский край	448	458	460	440	447	452	395	386	428	438	444	431	416
Амурская область	219	215	219	205	202	206	207	215	214	221	223	218	207
Магаданская область	50	58	59	60	56	59	58	56	57	52	62	62	64
Сахалинская область	184	190	199	182	176	170	164	159	168	183	179	186	172
Еврейская автономная область	62	65	62	59	59	63	62	64	69	71	69	66	64
Чукотский автономный округ	5	7	10	11	9	9	9	9	9	9	7	7	8



ПРОСРОЧЕННАЯ ЗАДОЛЖЕННОСТЬ ПО ИЖК ПО ДДУ, ПРЕДОСТАВЛЕННЫМ ФИЗИЧЕСКИМ ЛИЦАМ – РЕЗИДЕНТАМ В РУБЛЯХ, В РАЗРЕЗЕ СУБЪЕКТОВ РОССИЙСКОЙ ФЕДЕРАЦИИ  
(МЛН РУБ.)

Табл. 20

	01.01.2022	01.02.2022	01.03.2022	01.04.2022	01.05.2022	01.06.2022	01.07.2022	01.08.2022	01.09.2022	01.10.2022	01.11.2022	01.12.2022	01.01.2023
<b>Российская Федерация</b>	<b>5 398</b>	<b>5 365</b>	<b>5 356</b>	<b>5 185</b>	<b>4 982</b>	<b>4 817</b>	<b>4 790</b>	<b>4 740</b>	<b>4 879</b>	<b>4 888</b>	<b>4 922</b>	<b>4 890</b>	<b>4 719</b>
Центральный федеральный округ	2 160	2 151	2 154	2 070	1 980	1 849	1 784	1 754	1 827	1 839	1 832	1 798	1 787
Белгородская область	11	10	10	10	25	23	24	23	23	23	23	23	22
Брянская область	15	15	15	15	14	9	10	10	10	8	8	6	6
Владимирская область	34	35	32	29	28	28	26	27	28	23	24	23	23
Воронежская область	250	245	249	238	230	227	227	225	213	219	217	205	179
Ивановская область	116	121	114	109	101	94	84	73	78	76	84	76	93
Калужская область	71	71	70	63	63	57	60	57	53	51	53	51	48
Костромская область	14	13	13	13	13	12	12	10	11	10	10	11	46
Курская область	13	16	16	13	14	11	11	11	8	8	7	7	7
Липецкая область	18	18	18	17	17	17	17	17	16	16	16	16	16
Московская область	547	551	565	544	524	462	438	423	408	408	411	420	400
Орловская область	20	20	20	20	18	14	14	16	23	29	29	29	28
Рязанская область	51	42	40	37	39	37	44	46	46	59	54	57	57
Смоленская область	38	38	43	43	41	37	34	25	26	28	26	23	22
Тамбовская область	27	30	28	28	26	24	24	23	24	24	28	27	21
Тверская область	34	35	35	31	29	27	27	31	31	34	34	31	31
Тульская область	30	29	33	32	30	22	23	18	24	22	22	29	24
Ярославская область	62	61	62	59	59	55	58	64	63	63	65	65	60
г. Москва	809	801	792	768	713	692	652	656	743	738	722	699	702
Северо-Западный федеральный округ	527	540	537	553	545	547	582	584	613	619	615	634	605
Республика Карелия	8	10	10	8	8	8	8	8	8	8	8	8	8
Республика Коми	22	26	29	30	26	23	28	29	33	33	28	30	29
Архангельская область	13	14	14	15	13	14	14	13	13	14	13	13	16
в том числе Ненецкий автономный округ	0	0	0	0	0	0	0	0	0	0	0	0	0
Вологодская область	13	13	13	13	13	10	11	13	23	17	19	19	20
Калининградская область	16	16	16	14	13	16	16	16	17	15	14	13	16
Ленинградская область	111	113	107	107	98	100	105	107	111	115	111	117	103
Мурманская область	23	23	19	19	18	15	15	15	15	15	14	15	16
Новгородская область	15	15	20	18	18	18	20	20	20	20	20	21	21
Псковская область	2	4	3	2	2	2	2	2	2	2	3	3	3
г. Санкт-Петербург	303	305	306	328	336	341	363	360	370	380	385	395	374

Продолжение табл. 20

	01.01.2022	01.02.2022	01.03.2022	01.04.2022	01.05.2022	01.06.2022	01.07.2022	01.08.2022	01.09.2022	01.10.2022	01.11.2022	01.12.2022	01.01.2023
Южный федеральный округ	738	723	719	692	655	645	655	644	665	669	684	698	703
Республика Адыгея (Адыгея)	25	25	25	26	26	26	25	24	25	13	12	13	12
Республика Калмыкия	5	5	5	5	4	6	6	6	6	6	6	6	6
Республика Крым	9	7	7	7	7	7	7	7	7	4	5	5	4
Краснодарский край	473	469	472	443	418	410	418	405	422	436	456	466	485
Астраханская область	21	21	23	21	21	24	19	20	24	24	22	22	14
Волгоградская область	42	38	37	40	40	36	37	34	40	42	38	36	34
Ростовская область	160	156	147	148	137	134	136	139	135	137	138	145	137
г. Севастополь	2	2	2	2	2	2	9	9	7	7	7	7	10
Северо-Кавказский федеральный округ	173	172	167	164	151	147	141	140	136	133	132	127	118
Республика Дагестан	16	16	17	16	12	13	13	12	13	12	11	11	9
Республика Ингушетия	0	0	0	0	0	0	0	0	0	0	0	0	0
Кабардино-Балкарская Республика	12	12	12	12	11	11	11	13	13	10	11	9	7
Карачаево-Черкесская Республика	4	4	4	4	4	4	4	4	4	4	5	5	3
Республика Северная Осетия – Алания	48	48	48	48	48	47	43	42	41	41	36	36	36
Чеченская Республика	5	5	5	5	2	2	2	2	2	2	2	2	2
Ставропольский край	88	86	82	79	75	71	69	67	63	64	66	63	62
Приволжский федеральный округ	748	730	717	696	675	665	652	653	640	646	663	640	557
Республика Башкортостан	129	127	127	122	113	117	112	106	108	104	104	110	103
Республика Марий Эл	4	3	3	3	4	6	6	4	3	3	2	2	1
Республика Мордовия	6	6	6	6	6	6	6	6	6	6	8	8	3
Республика Татарстан (Татарстан)	50	53	55	54	50	54	47	52	50	65	59	55	43
Удмуртская Республика	12	9	10	12	14	13	10	10	10	13	13	13	10
Чувашская Республика – Чувашия	68	68	68	66	64	65	64	65	58	57	54	54	47
Пермский край	123	121	121	115	114	113	116	115	110	104	103	96	91
Кировская область	32	32	31	27	24	33	32	31	34	36	35	33	30
Нижегородская область	63	52	44	46	44	43	42	48	49	49	78	78	45
Оренбургская область	32	34	33	32	29	28	30	31	41	41	40	29	25
Пензенская область	36	37	36	35	33	29	24	26	22	23	23	22	22
Самарская область	76	78	75	75	74	65	64	68	65	66	64	62	58
Саратовская область	79	77	77	76	79	75	77	74	67	65	66	63	62
Ульяновская область	37	34	30	27	27	18	21	18	16	15	15	15	14

	01.01.2022	01.02.2022	01.03.2022	01.04.2022	01.05.2022	01.06.2022	01.07.2022	01.08.2022	01.09.2022	01.10.2022	01.11.2022	01.12.2022	01.01.2023
Уральский федеральный округ	304	307	316	310	304	301	290	282	266	253	268	271	255
Курганская область	5	5	11	9	9	9	12	12	13	10	16	16	16
Свердловская область	86	88	92	87	91	92	93	89	94	95	97	105	95
Тюменская область	125	119	124	126	117	115	106	116	98	87	91	92	89
в том числе Ханты-Мансийский автономный округ – Югра	80	80	85	87	78	77	70	74	59	56	59	58	57
в том числе Ямало-Ненецкий автономный округ	15	12	12	12	12	13	10	12	11	11	10	11	10
Челябинская область	87	95	88	88	86	84	80	66	61	61	64	58	56
Сибирский федеральный округ	535	525	526	498	472	473	502	483	498	495	503	502	482
Республика Алтай	4	4	4	4	4	4	4	4	4	2	1	1	1
Республика Тыва	2	2	2	2	2	2	2	2	4	4	8	8	8
Республика Хакасия	8	8	8	6	6	11	11	9	10	10	14	13	16
Алтайский край	31	30	30	25	25	30	26	32	27	30	34	31	29
Красноярский край	137	145	142	130	118	121	124	111	111	109	107	102	96
Иркутская область	44	39	45	45	43	43	45	42	43	45	47	55	62
Кемеровская область	23	23	20	18	11	10	15	15	18	19	19	18	24
Новосибирская область	243	231	233	225	222	215	222	216	225	231	225	228	202
Омская область	21	21	21	21	20	15	31	31	35	24	24	22	21
Томская область	22	21	20	21	21	22	21	21	22	22	25	25	23
Дальневосточный федеральный округ	214	217	220	202	200	190	183	200	233	235	226	220	212
Республика Бурятия	7	8	8	7	7	7	7	6	12	12	12	11	12
Республика Саха (Якутия)	121	125	118	110	107	103	103	103	107	106	101	98	96
Забайкальский край	12	10	6	7	8	5	4	3	7	7	12	10	8
Камчатский край	1	1	1	1	1	2	2	2	2	1	0	0	0
Приморский край	25	23	26	26	25	26	26	25	26	26	24	25	25
Хабаровский край	21	20	25	20	20	20	14	17	35	38	34	32	34
Амурская область	15	15	20	12	12	8	8	21	21	21	21	21	16
Магаданская область	0	0	0	3	3	3	3	4	3	3	3	3	3
Сахалинская область	10	13	14	12	12	12	12	13	14	16	14	14	13
Еврейская автономная область	2	2	2	2	2	2	2	2	2	2	2	2	2
Чукотский автономный округ	0	0	2	2	2	2	2	2	2	2	2	2	2

СРЕДНЕВЗВЕШЕННАЯ ПРОЦЕНТНАЯ СТАВКА ПО ИЖК, ПРЕДОСТАВЛЕННЫМ ФИЗИЧЕСКИМ ЛИЦАМ – РЕЗИДЕНТАМ В РУБЛЯХ В ТЕЧЕНИЕ МЕСЯЦА, В РАЗРЕЗЕ СУБЪЕКТОВ РОССИЙСКОЙ ФЕДЕРАЦИИ (%)

Табл. 21

	2021 г.	2022 г.											
	Декабрь	Январь	Февраль	Март	Апрель	Май	Июнь	Июль	Август	Сентябрь	Октябрь	Ноябрь	Декабрь
<b>Российская Федерация</b>	<b>7,81</b>	<b>7,87</b>	<b>8,10</b>	<b>8,05</b>	<b>7,64</b>	<b>6,17</b>	<b>6,36</b>	<b>6,67</b>	<b>6,67</b>	<b>6,71</b>	<b>7,38</b>	<b>7,11</b>	<b>6,65</b>
Центральный федеральный округ	7,90	7,97	8,21	8,35	8,05	5,15	5,75	6,24	6,20	6,36	7,26	6,78	6,38
Белгородская область	8,04	8,26	8,52	8,60	8,98	6,39	6,57	6,95	6,73	6,88	7,61	6,65	6,74
Брянская область	7,81	7,88	8,03	8,41	8,03	3,78	5,49	6,14	6,48	6,81	7,19	6,73	6,69
Владимирская область	8,05	8,25	8,54	8,60	8,90	5,99	6,53	6,48	6,65	6,75	8,21	7,72	7,30
Воронежская область	7,78	7,88	7,95	7,64	8,13	7,26	7,08	7,66	7,47	7,45	7,93	7,51	7,28
Ивановская область	8,24	8,34	8,65	8,79	8,21	6,34	6,75	6,60	6,95	7,10	8,27	7,69	6,86
Калужская область	8,05	8,60	8,77	8,86	7,86	5,81	6,13	6,81	6,97	6,76	8,17	7,86	6,96
Костромская область	8,10	8,06	8,34	8,48	8,17	7,08	6,98	7,05	7,43	7,39	7,83	7,69	7,23
Курская область	7,69	7,84	8,15	8,15	6,76	5,29	5,39	6,59	6,17	6,72	7,30	7,10	6,26
Липецкая область	8,01	8,23	8,13	8,37	7,69	6,64	6,24	6,81	6,70	7,07	8,08	7,41	6,89
Московская область	7,88	7,97	8,08	8,39	7,80	4,82	5,25	5,78	5,84	6,18	7,16	6,71	6,19
Орловская область	7,94	8,16	8,06	8,18	7,82	5,92	7,06	7,03	6,43	7,38	7,50	6,63	6,54
Рязанская область	7,85	8,00	8,33	8,65	8,08	6,61	7,11	6,96	7,16	6,49	6,57	6,60	5,56
Смоленская область	8,03	8,13	8,07	8,27	8,35	6,11	5,45	6,82	6,68	6,58	8,05	7,28	6,57
Тамбовская область	7,69	8,35	8,62	8,95	7,22	4,93	6,24	7,21	6,78	6,91	7,26	7,09	6,82
Тверская область	8,10	8,34	8,54	8,91	7,98	6,39	6,51	6,83	6,67	7,05	7,58	7,73	7,04
Тульская область	8,15	8,21	8,31	8,12	8,29	6,15	6,85	7,43	6,65	6,49	7,39	6,88	6,85
Ярославская область	7,92	8,03	8,28	8,21	7,67	6,66	6,87	7,26	6,86	6,83	7,78	7,56	7,26
г. Москва	7,88	7,87	8,23	8,31	8,19	4,88	5,69	6,09	6,00	6,11	6,99	6,46	6,17
Северо-Западный федеральный округ	7,63	7,49	7,82	7,57	7,53	6,25	5,76	5,87	5,90	5,83	6,69	6,28	5,73
Республика Карелия	7,88	7,92	8,36	8,18	7,54	6,73	6,45	6,86	7,18	7,00	7,53	7,65	7,38
Республика Коми	8,12	7,98	8,34	8,47	9,49	6,96	6,87	7,12	7,04	7,38	8,16	7,87	7,34
Архангельская область	8,00	8,31	8,31	8,44	8,56	7,42	6,89	6,91	6,36	6,83	7,15	6,77	6,54
в том числе Ненецкий автономный округ	7,68	8,87	7,35	8,47	8,48	8,70	7,35	7,82	6,14	6,73	8,10	6,85	5,40
Вологодская область	8,17	7,92	8,37	8,33	8,16	7,74	7,06	7,44	7,50	7,76	8,02	7,70	7,77
Калининградская область	7,88	8,22	8,38	8,42	8,84	7,14	7,39	7,73	7,73	7,34	8,11	8,00	7,56
Ленинградская область	7,40	7,20	7,60	7,33	6,98	6,08	4,90	5,26	5,29	5,27	6,04	5,53	5,15
Мурманская область	8,02	8,05	8,48	8,33	8,54	6,57	6,58	7,11	6,91	6,69	7,41	7,07	6,69
Новгородская область	7,97	8,07	7,90	7,75	7,33	6,95	5,66	6,55	6,26	5,69	6,94	6,40	6,04
Псковская область	7,84	7,39	8,12	7,71	7,46	6,15	4,34	5,86	6,25	6,16	6,49	5,56	6,05
г. Санкт-Петербург	7,48	7,29	7,61	7,17	7,28	5,91	5,58	5,37	5,45	5,27	6,26	5,79	5,08

	2021 г.	2022 г.											
	Декабрь	Январь	Февраль	Март	Апрель	Май	Июнь	Июль	Август	Сентябрь	Октябрь	Ноябрь	Декабрь
Южный федеральный округ	7,99	7,98	8,19	8,13	7,27	6,35	5,81	6,03	6,38	6,32	6,76	6,57	5,83
Республика Адыгея (Адыгея)	8,22	8,28	7,75	8,10	6,21	6,96	6,44	5,26	6,03	5,92	6,35	6,29	5,01
Республика Калмыкия	7,72	8,53	8,06	8,64	7,87	4,39	6,13	6,37	6,36	6,39	7,11	6,78	5,99
Республика Крым	8,55	8,75	8,77	9,60	9,78	9,03	7,57	7,47	7,58	7,00	7,60	7,25	7,13
Краснодарский край	7,99	7,80	8,16	7,75	6,45	5,95	5,06	5,40	5,91	5,76	6,12	6,06	5,10
Астраханская область	8,05	8,16	8,37	8,55	7,71	7,29	7,02	6,77	6,98	6,86	7,43	7,54	6,91
Волгоградская область	7,86	8,14	8,27	8,59	7,29	6,10	6,45	6,81	6,80	6,55	7,33	6,80	6,82
Ростовская область	7,89	7,91	8,05	8,17	8,28	6,62	6,37	6,53	6,86	7,15	7,52	7,13	6,71
г. Севастополь	8,64	8,79	8,86	8,71	9,45	9,76	8,14	7,94	6,48	6,68	6,62	7,32	6,44
Северо-Кавказский федеральный округ	8,17	8,49	8,79	9,32	10,99	8,51	7,95	7,83	7,86	7,83	8,43	8,17	7,53
Республика Дагестан	8,16	8,13	8,89	9,26	9,07	8,53	6,72	7,68	7,95	7,71	8,63	8,09	7,37
Республика Ингушетия	8,09	11,02	9,77	10,05	10,76	11,93	6,55	8,98	8,03	8,76	10,09	9,02	8,69
Кабардино-Балкарская Республика	8,29	8,71	8,88	9,04	8,46	6,01	6,51	6,97	7,31	7,73	8,53	7,74	7,52
Карачаево-Черкесская Республика	8,72	8,99	9,90	10,34	10,78	10,10	8,34	9,24	9,59	8,72	9,12	8,86	8,09
Республика Северная Осетия – Алания	7,89	8,33	8,26	8,47	8,94	5,59	7,15	6,55	7,12	7,67	8,60	8,30	7,63
Чеченская Республика	8,64	9,32	9,44	11,98	17,62	15,25	12,28	11,58	10,34	9,71	10,53	10,20	10,03
Ставропольский край	8,07	8,42	8,52	8,82	8,37	6,13	6,59	6,81	7,06	7,21	7,57	7,58	6,87
Приволжский федеральный округ	7,89	8,09	8,21	8,13	7,80	6,86	7,05	7,36	7,24	7,16	7,60	7,44	7,01
Республика Башкортостан	8,17	8,47	8,70	8,34	7,73	7,48	7,84	7,79	7,49	7,40	7,73	7,74	7,24
Республика Марий Эл	7,71	7,78	7,91	7,64	7,81	7,15	6,21	7,78	7,66	7,30	7,82	7,55	7,37
Республика Мордовия	7,66	7,92	7,91	7,99	7,92	3,33	5,78	5,38	5,85	5,94	6,78	6,65	5,75
Республика Татарстан (Татарстан)	7,65	7,93	7,99	7,85	7,30	6,21	6,68	7,20	7,15	6,93	7,40	7,16	6,82
Удмуртская Республика	7,25	7,12	7,03	6,90	6,79	6,51	5,71	6,44	5,99	5,98	6,18	6,18	5,66
Чувашская Республика – Чувашия	7,78	7,75	8,05	7,70	7,01	5,34	6,00	6,89	6,36	6,39	7,01	7,05	6,36
Пермский край	7,90	8,01	8,10	8,38	7,85	8,51	7,65	7,80	7,70	7,47	7,95	7,80	7,49
Кировская область	8,13	8,29	8,16	8,36	8,34	8,29	6,46	7,00	7,12	6,92	7,44	6,76	5,82
Нижегородская область	8,02	8,26	8,51	8,87	8,50	7,10	7,12	7,42	7,79	7,43	7,94	7,72	7,46
Оренбургская область	8,09	8,59	8,57	8,58	7,76	7,05	8,02	7,79	7,56	7,85	7,99	7,99	7,69
Пензенская область	7,30	7,13	7,15	7,02	6,78	5,87	6,34	6,34	6,15	6,20	6,76	6,58	6,13
Самарская область	8,30	8,43	8,50	8,51	9,18	8,28	7,71	8,31	7,83	8,04	8,46	8,44	7,85
Саратовская область	8,09	8,34	8,69	8,66	8,85	6,49	7,22	7,18	7,47	7,55	8,00	7,57	7,38
Ульяновская область	7,64	8,19	8,22	8,13	8,83	6,72	6,40	7,01	6,71	6,91	7,59	7,39	7,07

	2021 г.	2022 г.											
	Декабрь	Январь	Февраль	Март	Апрель	Май	Июнь	Июль	Август	Сентябрь	Октябрь	Ноябрь	Декабрь
Уральский федеральный округ	7,94	8,05	8,27	8,10	8,08	7,81	7,62	7,65	7,54	7,46	7,99	7,87	7,54
Курганская область	8,03	7,71	8,15	8,00	8,05	7,43	7,43	7,44	7,48	7,54	8,24	7,88	7,35
Свердловская область	8,04	8,05	8,32	7,91	8,05	8,29	7,69	7,69	7,59	7,47	7,92	7,81	7,60
Тюменская область	7,86	7,96	8,17	8,10	7,88	7,40	7,50	7,53	7,39	7,37	8,03	7,81	7,47
в том числе Ханты-Мансийский автономный округ – Югра	8,04	8,18	8,43	8,34	7,83	7,45	7,56	7,60	7,47	7,73	8,19	7,92	7,52
в том числе Ямало-Ненецкий автономный округ	8,30	8,36	8,81	8,76	9,10	8,49	8,12	7,91	7,61	7,60	8,56	8,40	7,81
Челябинская область	7,95	8,37	8,47	8,52	8,65	8,15	7,82	7,96	7,87	7,65	7,94	8,13	7,64
Сибирский федеральный округ	8,16	8,27	8,55	8,49	8,49	7,95	7,70	7,77	7,74	7,71	8,14	8,10	7,71
Республика Алтай	8,64	7,56	8,97	8,34	8,70	7,24	4,81	7,79	8,40	8,03	7,93	7,84	8,07
Республика Тыва	8,86	9,29	9,37	9,36	9,55	6,23	9,14	9,10	8,93	8,75	9,02	8,99	7,99
Республика Хакасия	8,23	7,88	8,55	8,72	8,57	8,35	8,91	7,28	7,08	6,49	7,29	7,32	6,54
Алтайский край	8,29	8,19	8,52	8,47	8,01	8,13	7,92	7,99	7,75	7,71	8,42	8,22	7,74
Красноярский край	8,13	8,29	8,45	8,52	8,45	8,07	8,17	7,90	7,73	7,75	8,13	8,04	7,70
Иркутская область	8,47	8,63	8,97	8,98	9,40	8,74	8,14	8,07	8,01	8,25	8,43	8,59	8,37
Кемеровская область	8,30	8,26	8,56	8,63	9,26	8,31	7,88	7,64	8,04	7,69	7,97	8,25	7,76
Новосибирская область	7,88	8,03	8,27	7,83	8,04	7,68	7,30	7,52	7,60	7,58	8,17	7,82	7,50
Омская область	8,09	8,40	8,73	9,17	8,24	7,53	7,29	7,70	7,54	7,60	8,06	7,85	7,59
Томская область	8,12	8,07	8,48	8,02	7,43	7,41	6,53	7,39	7,40	7,11	7,43	8,10	7,51
Дальневосточный федеральный округ	6,32	6,41	6,47	6,12	4,34	5,20	5,70	6,11	5,89	5,98	6,45	6,45	6,24
Республика Бурятия	6,86	6,89	7,15	6,49	4,48	4,67	4,66	6,03	5,78	5,78	6,21	6,56	6,04
Республика Саха (Якутия)	5,87	5,82	5,13	4,74	3,47	4,64	5,01	5,24	5,27	5,51	6,20	5,93	5,33
Забайкальский край	7,14	7,24	6,94	6,72	5,37	6,08	5,74	6,48	5,81	6,69	6,55	6,89	6,62
Камчатский край	8,16	8,04	7,95	8,57	6,49	7,60	7,14	7,13	7,75	7,28	7,24	8,03	7,36
Приморский край	5,90	5,93	6,06	5,57	3,70	5,03	5,47	6,30	5,96	5,70	6,11	6,25	6,19
Хабаровский край	6,73	6,89	7,27	6,96	5,34	4,94	6,31	6,68	6,24	6,53	7,17	6,74	6,91
Амурская область	5,79	5,96	5,88	5,59	3,69	5,19	5,40	5,97	5,67	5,61	6,13	5,83	6,08
Магаданская область	5,51	7,91	8,83	9,18	9,60	10,52	8,09	5,27	5,95	5,91	5,29	5,80	6,20
Сахалинская область	6,09	5,83	7,09	6,91	4,93	4,53	6,65	6,41	6,30	5,84	6,92	6,79	6,08
Еврейская автономная область	7,34	6,74	7,24	6,26	6,74	4,89	5,67	5,66	5,84	6,23	7,00	6,60	6,32
Чукотский автономный округ	5,75	7,97	7,58	8,93	10,63	10,08	7,53	6,94	5,42	6,29	6,13	6,28	6,81

СРЕДНЕВЗВЕШЕННАЯ ПРОЦЕНТНАЯ СТАВКА ПО ИЖК ПО ДДУ, ПРЕДОСТАВЛЕННЫМ ФИЗИЧЕСКИМ ЛИЦАМ – РЕЗИДЕНТАМ В РУБЛЯХ В ТЕЧЕНИЕ МЕСЯЦА,  
В РАЗРЕЗЕ СУБЪЕКТОВ РОССИЙСКОЙ ФЕДЕРАЦИИ  
(%)

Табл. 22

	2021 г.	2022 г.											
	Декабрь	Январь	Февраль	Март	Апрель	Май	Июнь	Июль	Август	Сентябрь	Октябрь	Ноябрь	Декабрь
<b>Российская Федерация</b>	<b>5,88</b>	<b>5,93</b>	<b>5,94</b>	<b>5,54</b>	<b>5,59</b>	<b>3,81</b>	<b>3,74</b>	<b>3,73</b>	<b>3,59</b>	<b>3,49</b>	<b>3,68</b>	<b>3,55</b>	<b>3,50</b>
Центральный федеральный округ	6,19	6,32	6,35	5,99	5,86	3,06	3,31	3,50	3,22	3,32	3,49	3,21	3,14
Белгородская область	6,20	6,36	6,53	6,03	6,01	4,39	3,94	3,78	3,22	3,57	4,08	3,38	3,85
Брянская область	5,81	6,20	5,89	5,86	5,72	2,00	2,98	3,20	2,97	2,99	3,28	2,82	3,25
Владимирская область	6,24	6,15	6,08	5,99	6,02	4,19	3,76	3,51	3,39	3,21	4,00	3,72	3,42
Воронежская область	6,19	6,04	6,15	5,81	6,25	5,14	5,05	5,14	4,68	4,81	5,25	4,75	4,84
Ивановская область	6,19	6,18	6,34	5,74	6,03	3,71	3,86	3,56	3,93	3,05	5,06	4,59	3,38
Калужская область	6,35	6,44	6,41	5,89	6,10	3,18	3,18	3,67	2,90	2,87	3,90	3,40	2,94
Костромская область	6,27	6,00	6,15	6,04	5,23	4,85	4,37	4,39	3,94	3,66	4,11	4,29	4,19
Курская область	5,12	5,24	5,40	5,09	5,44	2,66	3,30	3,57	2,57	3,05	3,84	3,43	2,94
Липецкая область	5,74	6,13	5,14	4,98	5,99	3,84	3,58	3,24	3,18	3,33	4,26	3,04	3,48
Московская область	5,95	6,20	5,94	5,89	5,89	2,87	3,06	3,01	2,83	2,94	3,10	2,90	2,76
Орловская область	5,60	5,68	5,88	5,42	6,03	4,17	4,58	4,21	3,21	4,32	3,47	3,50	3,55
Рязанская область	6,20	6,38	6,36	6,62	6,12	4,27	4,28	3,73	4,07	3,24	3,04	3,04	2,87
Смоленская область	6,24	6,33	5,87	5,65	6,23	3,70	2,69	3,63	3,61	2,87	4,16	3,13	3,31
Тамбовская область	5,22	6,39	6,19	6,00	5,31	2,99	3,52	3,29	3,30	3,47	2,84	3,04	3,34
Тверская область	5,94	5,96	6,18	5,94	6,04	4,35	3,52	3,58	2,86	3,37	3,52	3,70	3,49
Тульская область	5,95	6,14	5,97	5,77	5,95	3,61	3,94	4,05	3,30	2,78	3,54	2,91	3,50
Ярославская область	6,51	6,22	6,36	5,86	5,80	4,61	3,44	4,49	3,57	3,97	4,41	3,70	4,20
г. Москва	6,36	6,46	6,66	6,14	5,80	2,86	3,28	3,61	3,33	3,47	3,45	3,20	3,10
Северо-Западный федеральный округ	5,86	5,66	5,84	5,37	5,74	4,41	3,56	3,45	3,21	2,90	3,14	2,81	2,75
Республика Карелия	6,04	5,87	6,18	5,65	5,52	4,36	2,74	3,30	4,11	3,59	4,17	3,87	4,07
Республика Коми	6,33	5,77	5,85	5,41	6,76	4,17	4,20	4,11	4,26	4,08	4,61	4,38	3,61
Архангельская область	6,11	6,27	5,85	5,97	6,47	5,35	4,43	3,95	3,64	3,73	3,93	3,51	3,83
в том числе Ненецкий автономный округ	5,24	3,21	4,78	6,70	7,26	8,30	4,37	2,21	1,66	3,71	4,64	4,29	3,21
Вологодская область	6,24	5,97	5,70	5,99	6,23	4,80	4,04	3,87	3,81	4,54	4,17	3,98	4,64
Калининградская область	6,14	6,48	6,55	6,29	5,94	5,11	4,74	4,85	5,06	4,56	4,51	4,64	4,49
Ленинградская область	5,68	5,30	5,64	4,98	5,36	4,31	2,92	2,75	2,65	2,48	2,37	2,15	2,03
Мурманская область	6,36	5,96	6,47	5,41	6,32	3,98	3,10	4,27	3,87	3,50	3,52	2,78	3,07
Новгородская область	5,57	6,23	5,87	5,28	5,29	4,92	2,94	3,46	2,87	2,64	3,27	2,62	2,61
Псковская область	6,08	5,54	5,59	5,09	6,18	4,47	3,21	3,11	3,21	3,09	3,28	2,37	3,02
г. Санкт-Петербург	5,79	5,59	5,82	5,30	5,66	4,33	3,63	3,44	3,09	2,61	2,91	2,60	2,47

	2021 г.	2022 г.											
	Декабрь	Январь	Февраль	Март	Апрель	Май	Июнь	Июль	Август	Сентябрь	Октябрь	Ноябрь	Декабрь
Южный федеральный округ	6,07	5,94	5,75	5,51	4,84	3,51	3,23	3,11	3,29	3,18	3,30	3,22	3,13
Республика Адыгея (Адыгея)	6,03	6,13	3,82	4,82	4,32	4,69	3,68	2,96	2,95	2,78	3,01	3,43	3,25
Республика Калмыкия	6,01	5,89	5,89	5,45	5,09	2,84	4,68	3,80	2,61	3,14	3,74	3,04	2,45
Республика Крым	7,45	7,18	6,45	6,43	5,72	5,12	3,47	3,94	4,39	3,99	4,45	3,43	3,93
Краснодарский край	5,94	5,63	5,62	5,22	4,18	3,28	2,77	2,76	3,09	2,93	3,02	3,01	2,82
Астраханская область	5,48	6,02	5,61	5,42	5,36	4,31	3,33	3,13	3,63	3,31	3,23	3,13	3,37
Волгоградская область	5,62	6,00	5,91	5,66	5,52	3,80	3,70	3,53	3,37	3,21	3,63	3,18	3,75
Ростовская область	6,14	6,08	5,92	5,94	6,03	3,51	3,83	3,59	3,72	3,78	3,87	3,72	3,77
г. Севастополь	7,56	7,45	5,94	5,58	6,24	3,87	3,59	4,39	2,36	3,12	3,26	3,21	3,02
Северо-Кавказский федеральный округ	5,78	6,14	5,91	5,63	6,22	3,45	3,44	3,34	3,62	2,95	3,25	3,35	3,25
Республика Дагестан	5,90	6,05	6,12	5,53	5,60	4,11	3,26	4,02	4,09	3,04	3,49	3,05	2,53
Республика Ингушетия	5,62	9,30	3,80	6,31	3,24	4,86	2,50	3,11	2,30	1,20	6,40	0,10	4,59
Кабардино-Балкарская Республика	4,86	5,71	6,26	5,28	5,14	2,57	3,04	3,32	3,70	2,21	3,50	2,74	2,54
Карачаево-Черкесская Республика	5,13	5,94	7,62	5,51	4,97	4,24	2,73	5,17	2,59	2,73	2,74	3,82	3,53
Республика Северная Осетия – Алания	6,46	6,22	5,34	5,43	5,86	3,46	4,28	3,27	4,49	3,65	5,00	4,30	4,33
Чеченская Республика	4,87	5,52	4,03	5,84	12,69	4,85	1,44	2,80	4,22	1,94	2,19	2,84	3,67
Ставропольский край	5,81	6,24	6,05	5,73	5,64	3,21	3,66	2,92	3,26	3,03	2,81	3,37	3,31
Приволжский федеральный округ	5,74	5,92	5,75	5,53	5,66	4,30	4,26	4,12	3,90	3,60	3,70	3,77	3,77
Республика Башкортостан	5,96	6,30	6,33	5,82	5,79	4,71	5,08	4,31	4,13	3,66	3,94	4,24	4,11
Республика Марий Эл	5,13	5,72	5,28	5,28	6,33	4,42	4,14	5,08	4,58	4,32	4,29	3,96	4,55
Республика Мордовия	5,62	6,15	5,82	5,52	6,12	1,95	2,94	2,48	2,57	2,86	2,59	3,60	3,12
Республика Татарстан (Татарстан)	5,44	5,61	5,31	5,20	4,90	3,92	3,78	3,97	3,87	3,18	3,36	3,36	3,64
Удмуртская Республика	4,83	4,67	4,36	5,09	5,37	4,95	3,74	3,69	2,87	3,02	2,64	3,02	2,87
Чувашская Республика – Чувашия	6,10	5,95	6,01	5,60	5,72	3,97	4,32	4,52	3,64	3,50	4,24	4,13	4,05
Пермский край	6,03	6,10	6,08	5,73	5,96	5,74	5,09	4,90	4,77	4,48	4,48	4,56	4,50
Кировская область	6,02	5,76	5,00	5,38	6,03	4,09	2,87	3,17	3,71	3,11	3,32	2,53	2,46
Нижегородская область	6,29	6,62	6,66	5,97	6,10	4,33	4,58	4,65	4,73	4,42	4,53	4,54	4,39
Оренбургская область	5,72	6,41	5,80	5,93	5,70	4,08	4,65	3,84	3,85	3,74	3,71	3,49	3,69
Пензенская область	5,26	5,13	4,72	5,13	5,70	4,06	4,30	3,83	3,29	3,14	3,31	3,74	3,49
Самарская область	6,29	6,24	6,15	5,71	6,28	4,94	4,62	4,79	4,33	4,08	3,98	4,10	4,11
Саратовская область	5,76	6,16	6,36	5,55	5,37	3,83	3,93	3,33	2,90	3,18	3,12	2,76	2,91
Ульяновская область	5,35	6,23	5,90	5,68	6,53	4,67	3,54	3,81	3,86	3,52	3,92	3,64	4,27



	2021 г.	2022 г.											
	Декабрь	Январь	Февраль	Март	Апрель	Май	Июнь	Июль	Август	Сентябрь	Октябрь	Ноябрь	Декабрь
Уральский федеральный округ	5,91	5,98	6,05	5,67	6,10	5,40	5,20	4,93	4,91	4,59	4,78	4,91	4,88
Курганская область	5,62	5,31	5,27	5,38	5,96	3,65	4,29	4,23	4,58	4,53	4,57	4,34	4,40
Свердловская область	6,25	6,41	6,46	5,80	5,93	6,01	5,48	5,26	5,34	5,20	5,17	5,21	5,39
Тюменская область	5,73	5,62	5,70	5,48	6,19	5,33	5,27	4,86	4,74	4,35	4,85	4,87	4,73
в том числе Ханты-Мансийский автономный округ – Югра	5,73	5,66	6,01	5,54	5,97	5,41	5,12	4,70	4,59	4,38	4,73	4,55	4,49
в том числе Ямало-Ненецкий автономный округ	6,14	6,06	6,26	5,60	6,91	6,37	5,70	5,17	4,89	4,77	5,31	5,39	4,83
Челябинская область	5,79	6,09	6,22	5,98	6,25	4,64	4,60	4,61	4,54	4,00	3,90	4,49	4,32
Сибирский федеральный округ	6,25	6,07	6,20	5,76	6,20	5,47	4,97	4,74	4,65	4,43	4,69	4,73	4,60
Республика Алтай	5,95	4,27	5,27	4,68	5,27	5,02	1,28	4,93	3,93	4,58	4,28	4,86	5,23
Республика Тыва	6,83	6,22	6,01	5,45	5,61	4,17	5,41	4,37	3,80	4,46	4,10	5,32	4,04
Республика Хакасия	5,86	5,66	5,73	5,38	4,95	6,29	6,12	4,04	3,25	3,03	3,72	3,68	3,61
Алтайский край	6,34	6,02	5,99	5,71	5,81	5,29	4,66	4,76	4,59	4,27	4,93	4,83	4,90
Красноярский край	6,44	6,48	6,35	6,02	6,37	5,70	5,63	5,11	4,93	4,70	5,05	5,11	4,99
Иркутская область	6,64	6,43	6,32	5,86	6,65	5,98	5,18	4,72	4,42	4,87	4,85	4,87	5,30
Кемеровская область	6,14	5,83	5,81	5,55	7,07	5,23	4,56	4,06	4,35	3,67	3,46	4,14	3,94
Новосибирская область	6,16	5,87	6,32	5,69	6,05	5,78	5,28	5,28	5,25	5,13	5,38	5,14	4,91
Омская область	5,53	5,62	6,04	5,75	5,37	4,07	3,82	3,23	3,71	3,26	4,08	3,22	3,30
Томская область	6,36	6,14	6,46	5,83	5,89	5,75	4,08	4,36	4,29	3,71	4,16	4,40	4,09
Дальневосточный федеральный округ	3,73	3,85	3,78	3,39	3,54	3,75	3,51	3,30	3,17	3,33	3,26	3,07	3,45
Республика Бурятия	4,43	4,16	4,47	3,73	3,88	3,42	2,49	3,13	2,72	2,68	2,98	2,97	3,08
Республика Саха (Якутия)	3,50	3,89	2,60	2,79	4,02	4,13	3,61	2,84	2,67	3,60	3,42	2,75	3,18
Забайкальский край	4,87	4,76	4,35	3,94	4,82	3,80	3,79	3,41	2,74	3,71	3,54	3,19	3,45
Камчатский край	5,99	5,10	6,07	5,74	6,28	4,85	3,56	4,05	4,25	3,47	2,68	3,77	3,49
Приморский край	3,34	3,12	3,51	3,10	2,76	3,20	3,41	3,56	3,16	2,83	2,98	3,08	3,57
Хабаровский край	3,05	3,98	3,53	3,32	3,18	3,54	3,61	3,49	3,18	3,68	3,38	2,86	3,28
Амурская область	4,01	4,39	4,97	3,72	3,75	4,49	2,70	3,22	3,99	3,51	3,37	2,91	4,07
Магаданская область	7,17	6,29	6,95	6,39	6,31	4,90	5,74	3,59	4,69	3,82	3,74	4,07	4,84
Сахалинская область	3,15	3,11	4,22	3,74	2,99	2,85	4,21	3,13	3,89	3,25	3,76	3,12	3,25
Еврейская автономная область	3,61	5,26	3,25	2,92	2,02	3,74	2,83	2,69	3,08	3,50	3,35	1,94	2,82
Чукотский автономный округ	6,72	5,95	5,60	5,53	4,35	8,90	5,84	4,73	3,36	3,77	3,94	5,98	4,19

ДОЛЯ ПРЕДОСТАВЛЕННЫХ ИЖК В ОБЩЕМ ОБЪЕМЕ КРЕДИТОВ, ПРЕДОСТАВЛЕННЫХ ФИЗИЧЕСКИМ ЛИЦАМ – РЕЗИДЕНТАМ В РУБЛЯХ И ИНОСТРАННОЙ ВАЛЮТЕ  
В ТЕЧЕНИЕ МЕСЯЦА, В РАЗРЕЗЕ СУБЪЕКТОВ РОССИЙСКОЙ ФЕДЕРАЦИИ  
(%)

Табл. 23

	2021 г.	2022 г.											
	Декабрь	Январь	Февраль	Март	Апрель	Май	Июнь	Июль	Август	Сентябрь	Октябрь	Ноябрь	Декабрь
<b>Российская Федерация</b>	<b>30,99</b>	<b>22,27</b>	<b>27,68</b>	<b>38,89</b>	<b>18,26</b>	<b>13,55</b>	<b>18,81</b>	<b>22,96</b>	<b>26,48</b>	<b>29,59</b>	<b>27,43</b>	<b>26,56</b>	<b>33,00</b>
Центральный федеральный округ	31,53	22,58	27,44	33,44	16,81	14,22	19,11	23,41	26,43	28,63	25,13	25,18	31,26
Белгородская область	24,47	18,21	23,17	38,25	11,36	12,30	18,36	22,45	24,09	26,92	26,01	25,89	31,92
Брянская область	28,56	19,55	26,26	34,78	13,85	12,77	17,99	22,85	25,44	27,45	26,09	25,05	29,69
Владимирская область	30,91	17,96	26,00	38,26	15,72	13,28	17,71	22,13	26,58	28,98	26,98	25,07	30,41
Воронежская область	30,52	21,58	28,36	43,18	17,89	11,98	16,39	21,94	24,61	27,55	25,99	25,07	31,55
Ивановская область	27,14	19,16	27,09	35,44	13,79	11,77	16,64	19,12	26,96	28,02	27,80	25,62	31,34
Калужская область	32,18	20,72	27,37	37,06	18,23	12,93	19,99	24,34	26,69	29,95	28,57	26,50	33,71
Костромская область	28,10	19,05	20,61	42,73	19,37	13,81	17,13	21,60	26,57	28,03	26,53	24,60	31,62
Курская область	28,15	20,61	25,21	38,08	17,03	14,74	16,99	19,05	22,89	25,39	25,81	25,55	33,34
Липецкая область	25,36	16,10	23,18	33,77	14,13	10,34	12,57	19,11	22,74	24,35	22,54	22,60	28,52
Московская область	31,87	23,90	28,08	37,09	19,05	17,45	20,46	24,15	27,96	29,82	25,91	27,09	33,20
Орловская область	29,45	19,05	26,77	38,83	14,14	13,05	16,08	19,05	24,36	25,39	24,63	25,47	27,72
Рязанская область	31,85	21,48	27,88	42,79	16,29	13,57	15,76	22,66	26,65	30,01	28,23	26,04	38,19
Смоленская область	27,14	18,03	23,52	35,11	15,60	11,38	14,60	18,94	22,68	25,43	22,10	23,40	28,95
Тамбовская область	28,52	17,88	24,27	35,60	12,70	12,25	17,59	21,12	25,16	26,69	24,76	25,30	29,13
Тверская область	30,01	19,74	27,29	38,33	15,45	11,79	16,79	22,30	27,69	30,35	27,66	24,58	33,00
Тульская область	29,56	21,94	27,07	41,61	16,53	13,22	17,85	22,21	24,83	29,22	26,98	26,89	32,08
Ярославская область	27,14	17,43	25,01	35,19	15,62	11,21	15,90	21,07	24,09	28,10	25,76	23,19	28,94
г. Москва	33,23	24,05	28,13	28,79	16,43	13,71	19,66	24,25	26,49	28,53	23,88	24,08	30,00
Северо-Западный федеральный округ	31,03	23,84	28,40	38,34	18,52	13,36	19,39	22,69	25,33	27,95	25,38	24,25	31,58
Республика Карелия	24,26	18,08	22,73	34,23	12,18	7,79	14,05	16,93	19,03	21,61	22,21	18,79	25,67
Республика Коми	27,21	18,41	24,82	41,55	16,25	13,64	17,39	22,52	24,36	28,25	25,69	24,54	29,18
Архангельская область	29,44	20,23	27,84	45,23	16,44	13,02	16,76	22,20	24,49	29,79	27,30	27,63	33,72
в том числе Ненецкий автономный округ	28,24	12,77	23,74	49,25	26,57	8,37	18,36	23,26	23,83	23,05	21,49	22,82	23,08
Вологодская область	27,94	20,04	26,92	41,56	13,92	10,22	17,58	20,95	24,45	26,18	23,45	24,41	29,74
Калининградская область	26,28	18,45	22,81	31,33	13,22	8,83	12,29	16,12	19,08	21,41	20,97	18,94	25,38
Ленинградская область	30,87	23,28	28,26	38,58	18,46	15,23	21,57	24,23	27,07	29,87	26,93	26,18	33,46
Мурманская область	24,39	17,54	21,53	37,32	14,74	10,82	15,13	20,03	22,67	24,69	24,33	22,00	26,79
Новгородская область	27,75	19,68	25,80	33,32	14,07	9,14	17,47	19,82	23,53	25,48	23,01	23,25	30,66
Псковская область	25,06	17,22	21,34	34,97	16,76	10,73	15,26	15,44	20,82	25,28	19,45	20,60	25,84
г. Санкт-Петербург	34,26	27,76	31,19	38,36	21,13	14,77	21,44	24,60	27,03	29,28	26,31	24,90	33,33

	2021 г.	2022 г.											
	Декабрь	Январь	Февраль	Март	Апрель	Май	Июнь	Июль	Август	Сентябрь	Октябрь	Ноябрь	Декабрь
Южный федеральный округ	26,38	19,10	23,32	36,80	17,55	13,29	18,27	23,32	26,41	29,35	28,15	27,07	34,76
Республика Адыгея (Адыгея)	19,98	12,78	21,56	31,64	14,19	7,94	16,97	18,30	20,69	26,59	23,48	28,23	30,97
Республика Калмыкия	30,91	22,93	28,58	44,62	19,49	16,35	19,08	27,80	30,16	33,92	31,71	33,44	38,10
Республика Крым	31,42	20,72	25,09	25,03	18,70	10,90	15,12	17,91	18,61	26,39	23,30	22,13	27,63
Краснодарский край	24,36	18,48	23,25	37,21	19,72	15,06	20,62	25,81	28,92	31,18	30,03	28,57	38,67
Астраханская область	28,10	20,94	24,73	43,32	17,95	12,54	17,69	23,86	27,93	33,05	30,78	25,85	34,60
Волгоградская область	27,30	18,42	22,73	36,44	14,74	12,30	16,30	20,44	23,94	27,74	25,42	24,98	29,08
Ростовская область	27,83	20,03	22,85	37,52	14,86	11,97	16,47	21,93	24,94	26,71	26,71	25,84	31,66
г. Севастополь	30,68	19,88	25,04	29,48	23,70	11,13	14,42	20,32	26,22	29,29	29,21	30,94	38,31
Северо-Кавказский федеральный округ	26,72	20,93	26,25	42,94	20,82	14,49	18,47	23,08	26,58	30,28	29,29	28,74	33,92
Республика Дагестан	31,19	24,08	31,11	47,39	21,51	15,52	19,55	24,41	27,26	34,37	31,29	32,81	38,02
Республика Ингушетия	12,71	7,43	18,47	31,87	18,69	5,53	8,42	8,36	14,10	13,64	14,22	13,03	20,69
Кабардино-Балкарская Республика	28,08	22,24	26,66	42,56	17,83	13,15	21,36	21,62	26,27	27,55	26,47	26,70	31,19
Карачаево-Черкесская Республика	29,66	21,76	25,51	46,80	18,84	7,79	14,64	24,65	28,89	32,91	35,49	32,98	33,24
Республика Северная Осетия – Алания	26,13	23,98	26,20	42,12	18,02	12,69	13,01	20,68	23,95	27,40	27,44	26,48	34,10
Чеченская Республика	18,68	18,27	34,38	51,12	48,88	32,25	34,06	36,51	32,41	43,94	38,26	39,21	42,18
Ставропольский край	26,10	19,68	23,63	40,02	16,36	12,62	15,76	21,17	25,80	27,61	27,44	26,12	31,74
Приволжский федеральный округ	31,79	22,56	28,56	43,48	17,95	12,47	18,30	23,18	26,60	30,56	29,91	28,19	34,67
Республика Башкортостан	34,64	24,71	30,89	49,79	20,43	13,96	21,20	25,50	30,50	34,55	33,23	32,90	38,47
Республика Марий Эл	30,39	20,25	26,47	41,27	13,79	10,55	17,47	22,24	23,64	26,24	27,34	26,85	33,44
Республика Мордовия	30,21	23,97	30,66	41,47	15,49	16,56	20,06	25,93	24,88	30,17	27,23	27,55	33,40
Республика Татарстан (Татарстан)	37,11	27,20	34,35	49,66	22,88	15,93	21,54	25,95	29,38	35,35	34,37	31,72	39,35
Удмуртская Республика	33,62	26,05	30,96	51,65	25,56	13,32	20,04	26,26	29,08	33,94	34,67	32,86	39,18
Чувашская Республика – Чувашия	32,40	22,84	29,99	46,92	20,09	16,51	21,38	26,44	31,70	33,30	32,02	30,53	39,03
Пермский край	28,38	20,77	26,84	41,29	15,12	10,44	16,73	21,77	24,82	28,78	29,07	26,61	32,76
Кировская область	30,29	19,37	26,03	41,64	15,44	8,90	17,22	21,17	26,02	30,26	28,00	26,25	37,08
Нижегородская область	29,32	20,40	25,72	36,88	15,36	11,04	16,68	20,86	22,42	25,62	24,93	24,09	28,99
Оренбургская область	30,02	20,49	25,61	42,13	18,27	11,76	15,51	22,78	26,69	30,07	30,24	27,33	33,96
Пензенская область	34,96	23,97	29,75	44,52	18,64	12,81	18,41	23,57	27,28	33,30	30,15	30,18	35,26
Самарская область	28,09	18,50	23,98	34,27	13,60	9,76	15,16	18,31	21,40	23,99	24,88	21,81	27,69
Саратовская область	28,13	19,91	24,60	34,99	12,67	9,80	15,12	21,06	24,02	27,00	26,73	25,17	29,42
Ульяновская область	30,47	21,89	27,77	42,11	16,56	12,44	16,90	24,03	27,79	29,40	28,09	26,03	35,43

	2021 г.	2022 г.											
	Декабрь	Январь	Февраль	Март	Апрель	Май	Июнь	Июль	Август	Сентябрь	Октябрь	Ноябрь	Декабрь
Уральский федеральный округ	31,27	21,76	28,35	43,11	18,08	12,38	18,40	20,81	27,28	31,03	29,52	28,78	34,76
Курганская область	28,46	19,12	28,16	41,70	14,39	8,73	16,12	20,19	23,88	30,04	25,43	24,65	31,27
Свердловская область	30,42	21,79	28,26	42,30	16,60	11,46	17,32	16,03	26,02	29,37	27,70	27,77	33,80
Тюменская область	33,74	23,65	29,82	46,79	21,10	14,53	20,50	26,21	30,08	33,67	32,39	31,38	37,25
в том числе Ханты-Мансийский автономный округ – Югра	34,71	24,27	31,13	48,04	19,85	12,05	20,81	28,47	32,14	34,06	33,77	32,87	38,20
в том числе Ямало-Ненецкий автономный округ	32,94	23,11	27,94	48,09	24,70	17,51	24,47	29,22	33,59	34,91	33,07	30,71	37,33
Челябинская область	28,39	18,82	25,84	37,81	15,84	10,59	16,65	20,48	24,36	28,64	27,53	26,16	32,17
Сибирский федеральный округ	29,97	20,15	26,86	40,07	15,89	11,35	17,34	21,52	24,71	29,16	27,21	25,71	32,24
Республика Алтай	16,20	8,92	11,38	29,08	8,76	7,87	12,83	12,65	13,02	17,68	17,35	17,55	20,82
Республика Тыва	27,96	23,13	27,68	52,06	21,60	12,33	16,32	22,41	26,13	34,24	32,53	33,32	43,67
Республика Хакасия	27,13	20,10	24,00	38,66	10,34	8,69	12,02	19,68	23,90	26,18	27,29	25,56	35,67
Алтайский край	28,62	18,73	25,71	38,12	12,99	9,64	15,91	19,65	23,06	27,72	26,15	24,13	30,69
Красноярский край	31,90	21,44	29,40	42,53	18,78	13,23	20,33	24,16	27,90	31,88	31,00	27,75	33,67
Иркутская область	27,44	17,85	24,71	39,50	15,75	9,94	16,22	19,75	21,99	28,26	25,86	23,77	30,69
Кемеровская область	25,55	17,34	23,64	37,43	14,21	9,27	13,60	18,46	21,63	25,14	23,49	22,76	28,37
Новосибирская область	35,30	23,71	31,39	43,10	17,26	12,83	18,93	25,07	27,11	32,17	29,21	29,11	35,61
Омская область	30,94	20,68	25,55	36,48	14,47	12,57	18,37	20,99	25,14	28,19	26,16	25,18	31,30
Томская область	28,26	19,71	24,16	37,74	16,72	11,56	18,27	19,57	24,83	28,19	24,73	22,80	30,07
Дальневосточный федеральный округ	35,89	26,69	33,12	49,29	30,55	18,57	21,52	26,14	30,53	33,48	30,39	29,41	35,18
Республика Бурятия	30,02	22,60	28,39	43,98	27,21	14,15	19,93	21,19	25,98	29,10	26,73	26,57	30,66
Республика Саха (Якутия)	40,48	34,36	39,75	57,20	44,10	26,43	27,59	35,62	39,83	41,21	37,48	35,81	41,25
Забайкальский край	31,41	21,58	29,20	48,60	24,71	15,67	18,94	20,47	26,80	30,37	26,78	26,41	31,86
Камчатский край	33,48	22,92	33,01	44,83	22,16	16,13	20,08	23,48	27,65	27,73	25,34	29,41	30,87
Приморский край	37,29	27,31	34,75	51,47	30,48	18,60	20,72	26,15	29,37	32,69	30,07	28,00	34,74
Хабаровский край	35,30	26,12	30,76	44,96	28,23	17,46	21,20	25,76	28,95	33,36	30,23	30,03	35,31
Амурская область	39,47	30,47	38,08	53,41	35,98	23,46	22,17	23,97	31,61	37,11	34,46	31,15	41,41
Магаданская область	37,00	22,63	26,82	40,87	11,06	8,13	18,45	26,65	33,45	30,80	27,57	29,06	31,48
Сахалинская область	36,25	24,53	28,04	44,25	23,17	13,60	20,23	23,88	28,17	31,16	27,24	26,46	30,93
Еврейская автономная область	25,96	22,12	28,52	38,70	24,16	18,97	15,45	23,25	22,98	27,27	22,87	22,51	28,75
Чукотский автономный округ	32,78	24,04	24,41	40,94	19,01	24,35	24,86	33,07	32,59	34,28	37,94	37,56	39,31

ДИНАМИКА ОБЪЕМА ИЖК, В ТОМ ЧИСЛЕ ИЖК ПО ДДУ, ПРЕДОСТАВЛЕННЫХ ФИЗИЧЕСКИМ ЛИЦАМ –  
РЕЗИДЕНТАМ В РУБЛЯХ

Рис. 1а

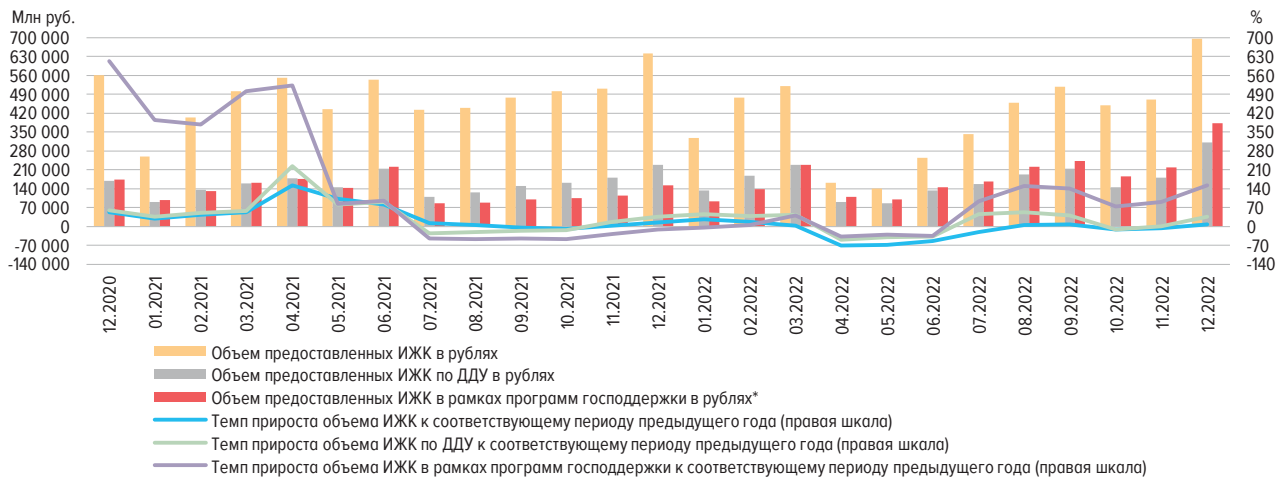

\* Информация по программам господдержки ИЖК представлена по данным АО «ДОМ.РФ».

ДИНАМИКА ОБЪЕМА ИЖК, ПРЕДОСТАВЛЕННЫХ В РАМКАХ ПРОГРАММ ГОСПОДДЕРЖКИ\*  
(МЛН РУБ.)

Рис. 1б

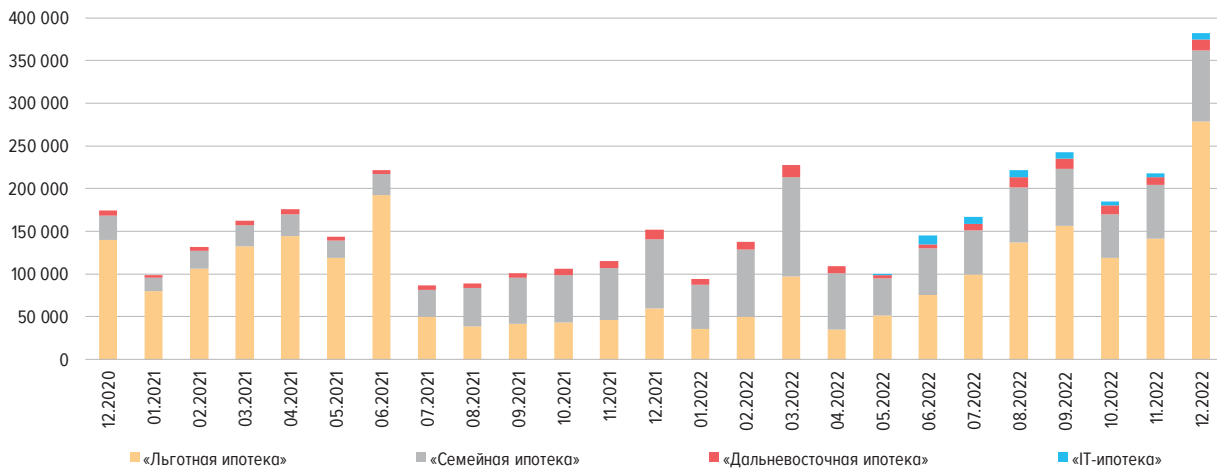

\* Информация по программам господдержки ИЖК представлена по данным АО «ДОМ.РФ».

ДИНАМИКА ПРОЦЕНТНЫХ СТАВОК ПО ОПЕРАЦИЯМ В РУБЛЯХ  
(% ГОДОВЫХ)

Рис. 2

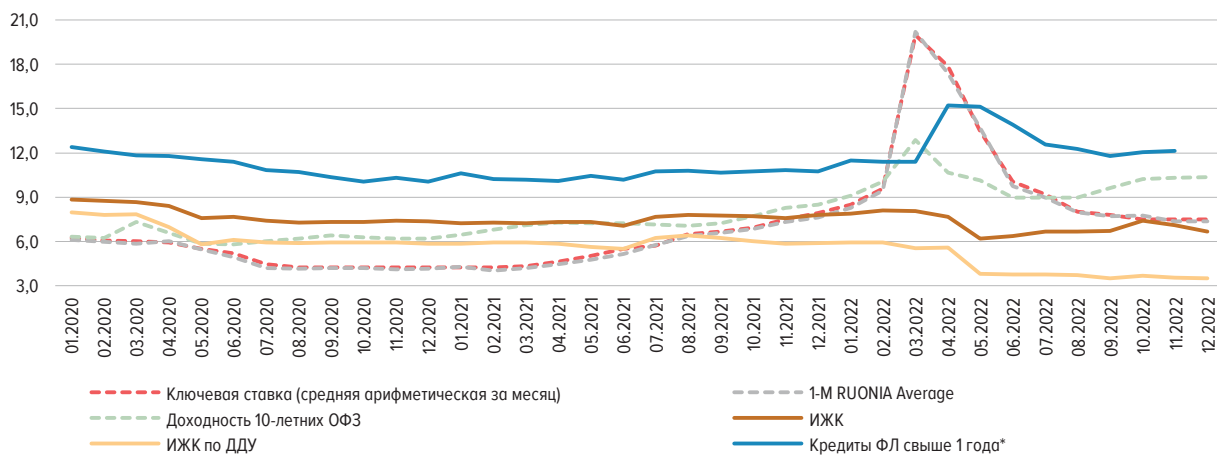

\* По данным формы 0409128 «Данные о средневзвешенных процентных ставках по кредитам, предоставленным кредитной организацией физическим лицам».

**СТРУКТУРА И ДИНАМИКА ЗАДОЛЖЕННОСТИ ПО ИЖК, ПРЕДОСТАВЛЕННЫМ ФИЗИЧЕСКИМ ЛИЦАМ – РЕЗИДЕНТАМ В РУБЛЯХ И ИНОСТРАННОЙ ВАЛЮТЕ, ВКЛЮЧАЯ ЗАДОЛЖЕННОСТЬ ПО ПРИОБРЕТЕННЫМ ПРАВАМ ТРЕБОВАНИЯ ПО ИЖК В РУБЛЯХ И ИНОСТРАННОЙ ВАЛЮТЕ**  
(МЛРД РУБ.)

Рис. 3а

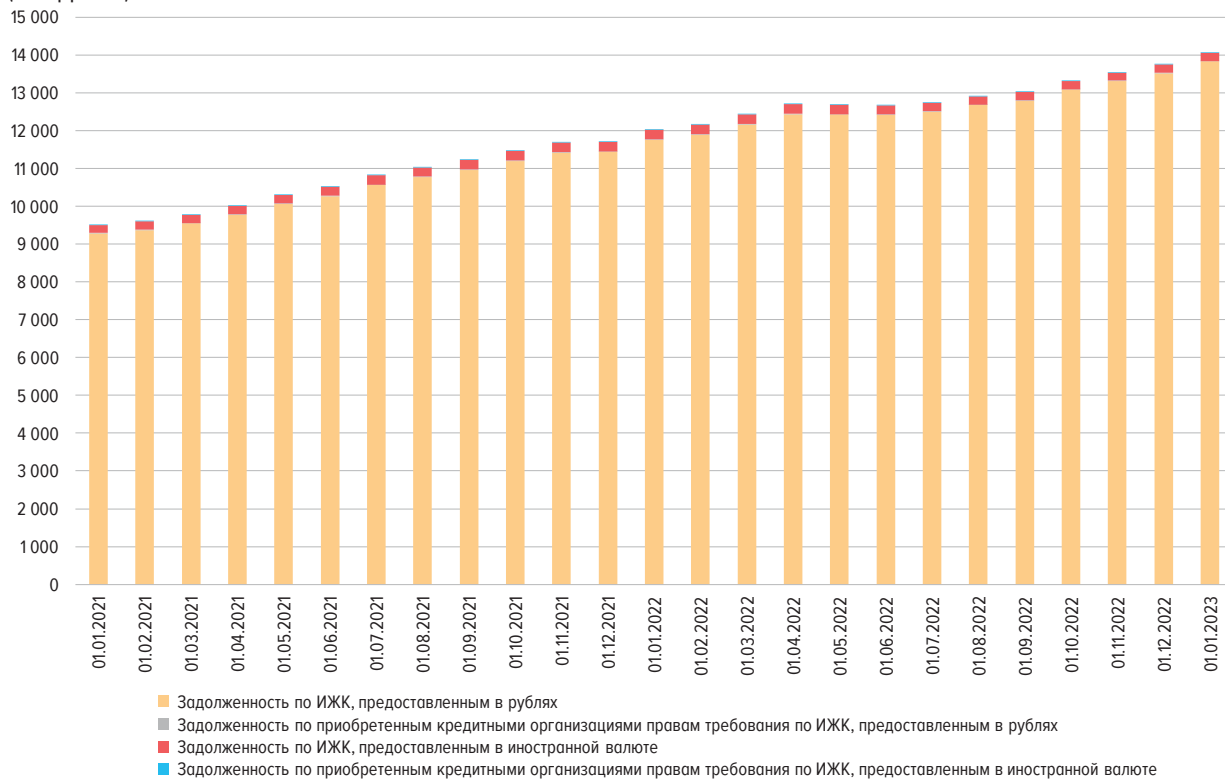

**АБСОЛЮТНОЕ ИЗМЕНЕНИЕ ЗАДОЛЖЕННОСТИ ПО ИЖК (ЗА МЕСЯЦ), ПРЕДОСТАВЛЕННЫМ ФИЗИЧЕСКИМ ЛИЦАМ – РЕЗИДЕНТАМ В РУБЛЯХ И ИНОСТРАННОЙ ВАЛЮТЕ, ВКЛЮЧАЯ ЗАДОЛЖЕННОСТЬ ПО ПРИОБРЕТЕННЫМ ПРАВАМ ТРЕБОВАНИЯ ПО ИЖК В РУБЛЯХ И ИНОСТРАННОЙ ВАЛЮТЕ**  
(МЛРД РУБ.)

Рис. 3б

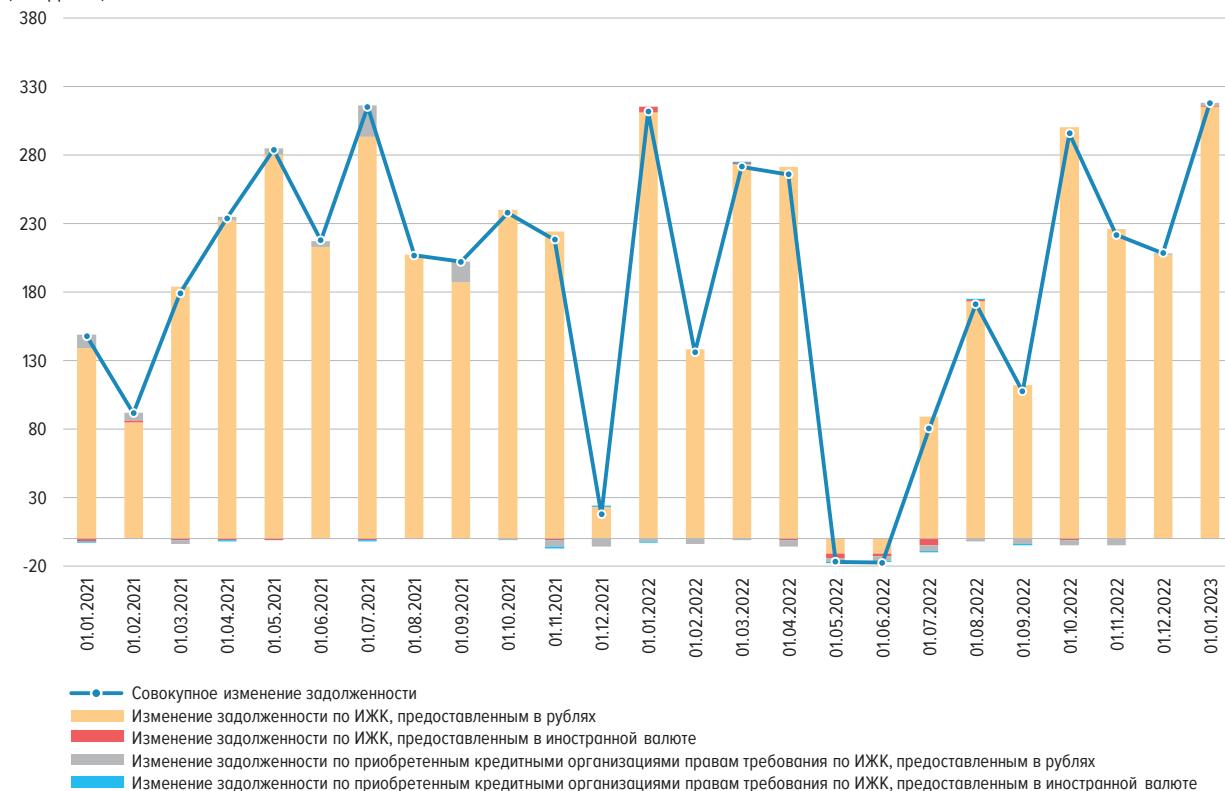

ДОЛЯ ПРОСРОЧЕННОЙ ЗАДОЛЖЕННОСТИ В ЗАДОЛЖЕННОСТИ ПО ИЖК, ПРЕДОСТАВЛЕННЫМ ФИЗИЧЕСКИМ  
ЛИЦАМ – РЕЗИДЕНТАМ В РУБЛЯХ, В ДИНАМИКЕ

Рис. 4а

ДОЛЯ ПРОСРОЧЕННОЙ ЗАДОЛЖЕННОСТИ В ЗАДОЛЖЕННОСТИ ПО ИЖК, ПРЕДОСТАВЛЕННЫМ ФИЗИЧЕСКИМ  
ЛИЦАМ – РЕЗИДЕНТАМ В ИНОСТРАННОЙ ВАЛЮТЕ, В ДИНАМИКЕ

Рис. 4б



## ДОЛЯ ПРОСРОЧЕННОЙ ЗАДОЛЖЕННОСТИ В ЗАДОЛЖЕННОСТИ ПО ИЖК ПО ДДУ, ПРЕДОСТАВЛЕННЫМ ФИЗИЧЕСКИМ ЛИЦАМ – РЕЗИДЕНТАМ В РУБЛЯХ, В ДИНАМИКЕ

Рис. 5а

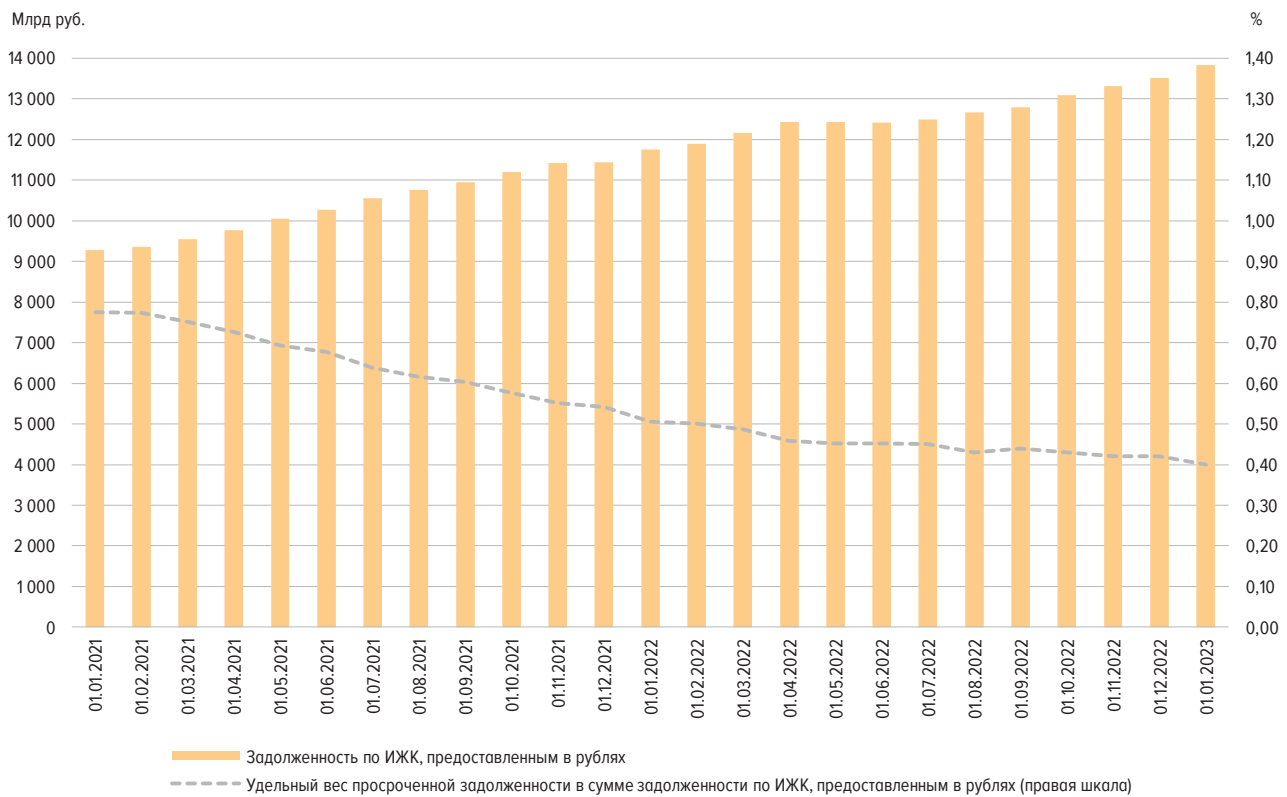
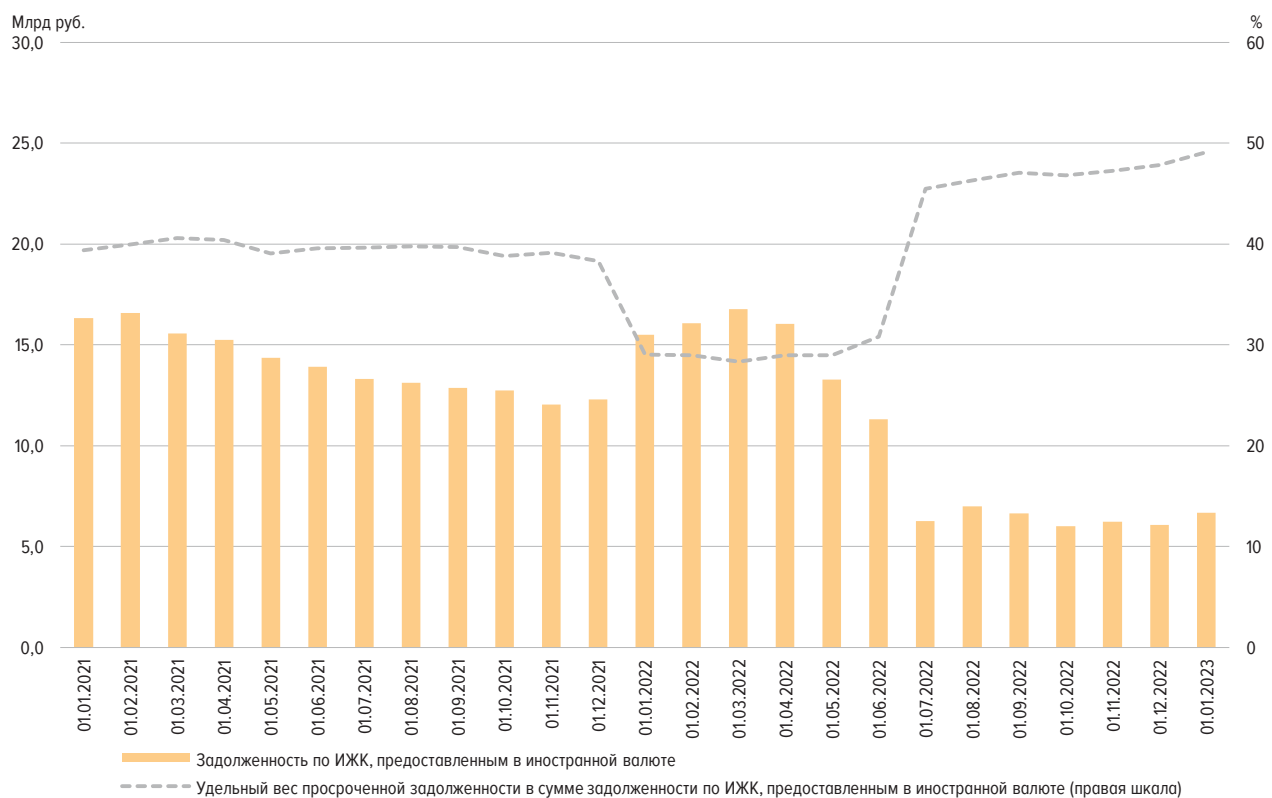
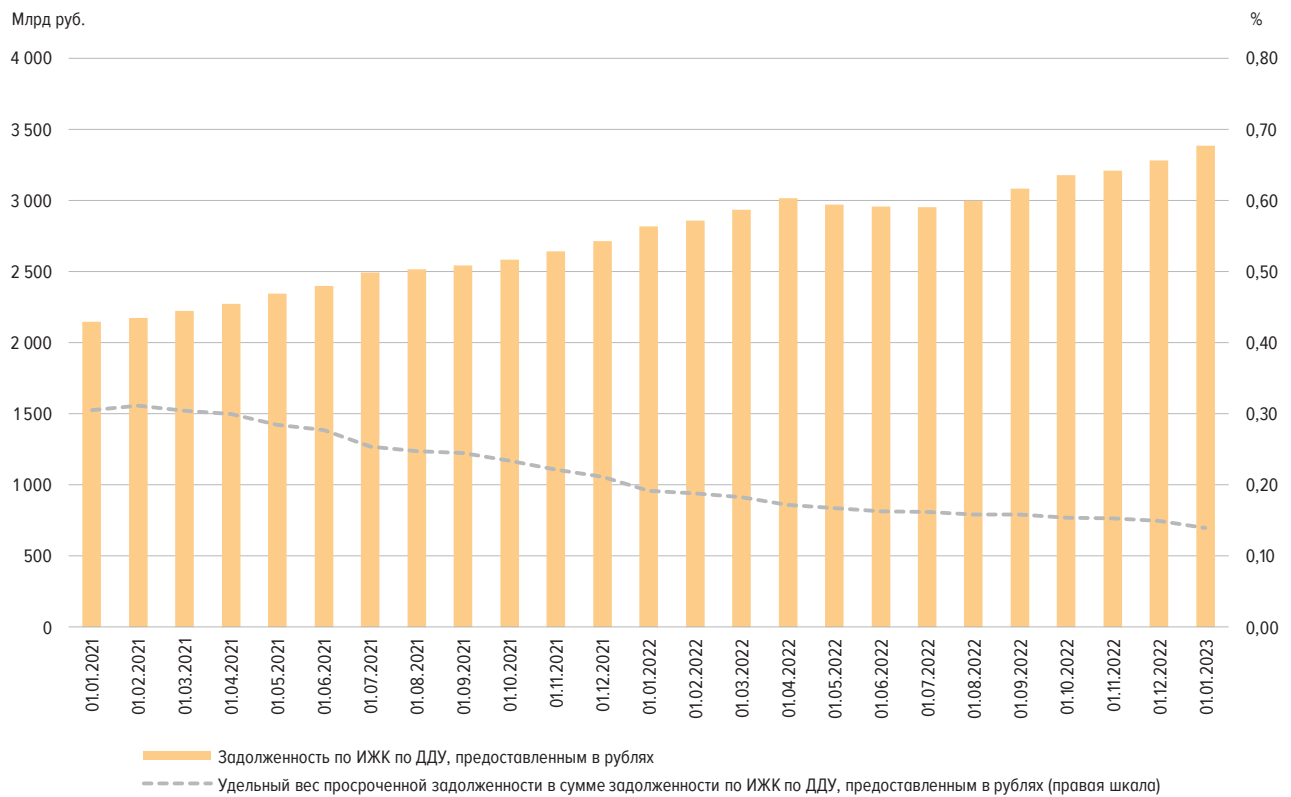

## ДОЛЯ ПРОСРОЧЕННОЙ ЗАДОЛЖЕННОСТИ В ЗАДОЛЖЕННОСТИ ПО ИЖК ПО ДДУ, ПРЕДОСТАВЛЕННЫМ ФИЗИЧЕСКИМ ЛИЦАМ – РЕЗИДЕНТАМ В ИНОСТРАННОЙ ВАЛЮТЕ, В ДИНАМИКЕ

Рис. 5б

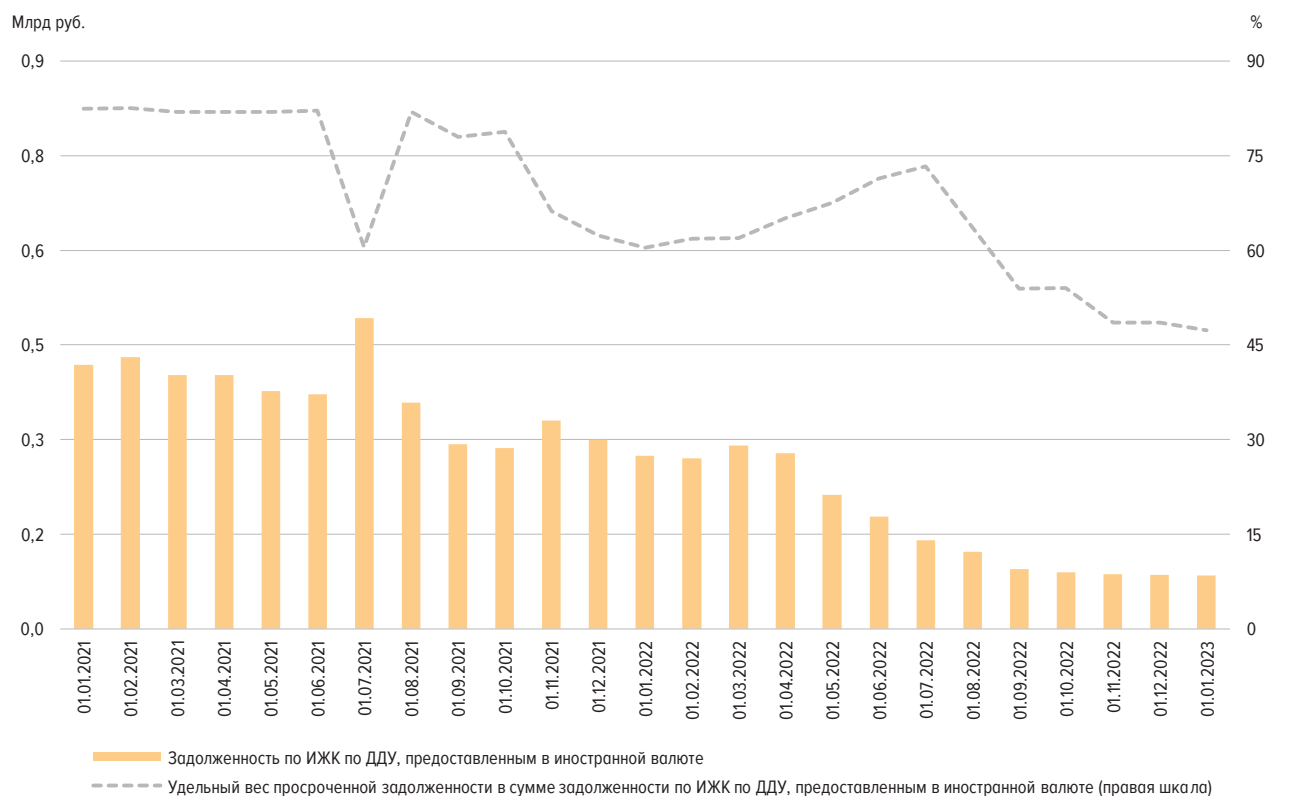



ОБЪЕМ ИЖК, ПРЕДОСТАВЛЕННЫХ ЗА 2022 Г., В РАЗРЕЗЕ ФЕДЕРАЛЬНЫХ ОКРУГОВ  
(МЛРД РУБ.)

Рис. 6

ОБЪЕМ ИЖК ПО ДДУ, ПРЕДОСТАВЛЕННЫХ ЗА 2022 Г.,  
В РАЗРЕЗЕ ФЕДЕРАЛЬНЫХ ОКРУГОВ  
(МЛРД РУБ.)

Рис. 7



## ОБЪЕМ ИЖК, ПРЕДОСТАВЛЕННЫХ ФИЗИЧЕСКИМ ЛИЦАМ – РЕЗИДЕНТАМ, В РАЗРЕЗЕ ФЕДЕРАЛЬНЫХ ОКРУГОВ\*

Рис. 8

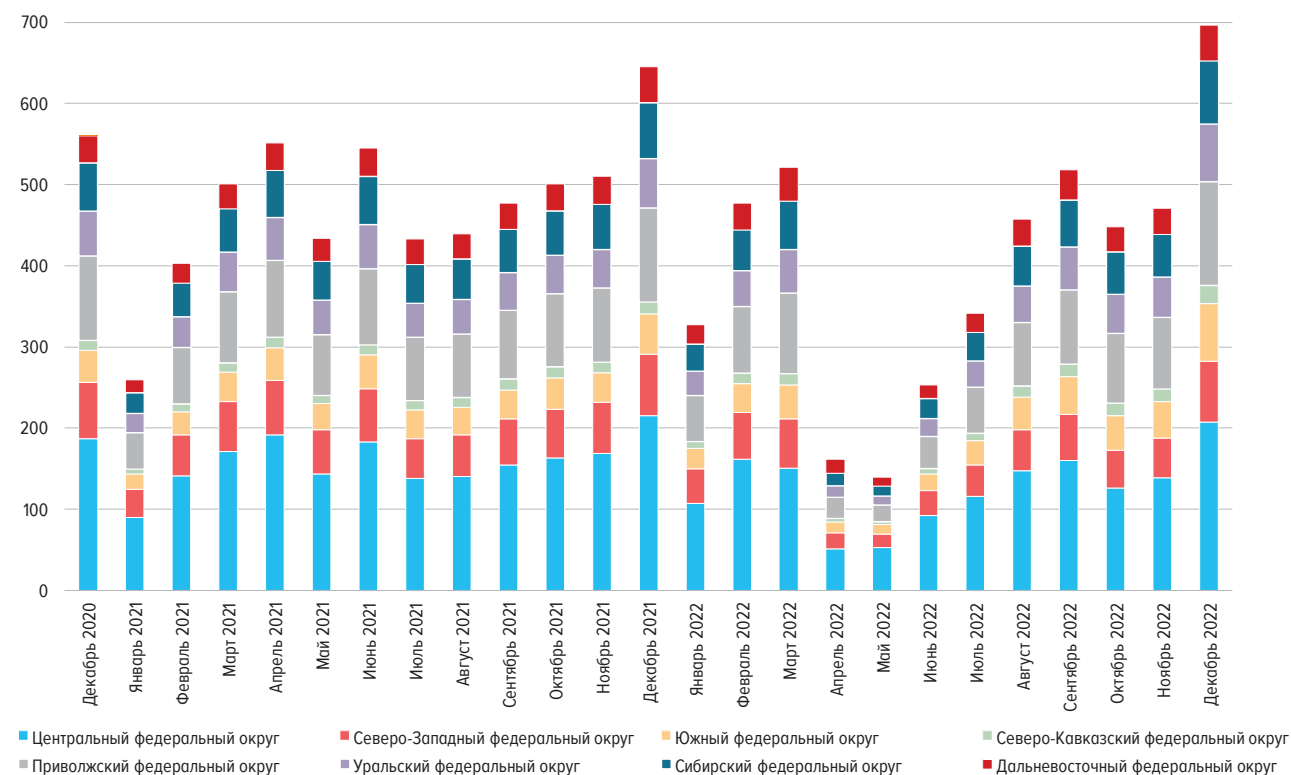

\* Данные за IV квартал 2022 г. будут опубликованы в выпуске № 1 (33).

ЗАДОЛЖЕННОСТЬ ПО ИЖК, ПРЕДОСТАВЛЕННЫМ ФИЗИЧЕСКИМ ЛИЦАМ – РЕЗИДЕНТАМ НА КОНЕЦ МЕСЯЦА,  
В РАЗРЕЗЕ ФЕДЕРАЛЬНЫХ ОКРУГОВ\*

Рис. 9

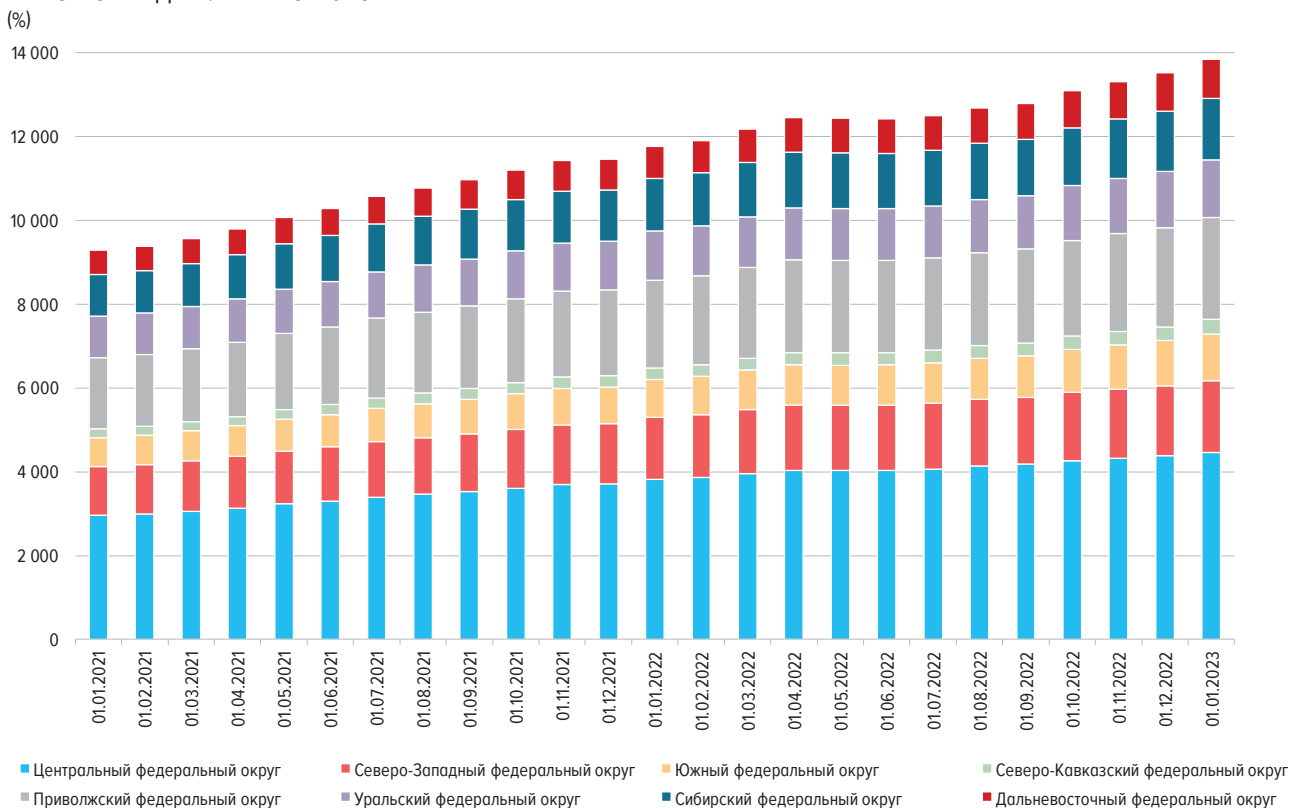

\* Данные за IV квартал 2022 г. будут опубликованы в выпуске № 1 (33).

ДОЛЯ ИЖК В ОБЩЕМ ОБЪЕМЕ КРЕДИТОВ, ПРЕДОСТАВЛЕННЫХ ФИЗИЧЕСКИМ ЛИЦАМ – РЕЗИДЕНТАМ,  
В РАЗРЕЗЕ ФЕДЕРАЛЬНЫХ ОКРУГОВ

Рис. 10а



ДОЛЯ ИЖК В ОБЩЕЙ ЗАДОЛЖЕННОСТИ ПО КРЕДИТАМ, ПРЕДОСТАВЛЕННЫМ ФИЗИЧЕСКИМ ЛИЦАМ –  
РЕЗИДЕНТАМ, В РАЗРЕЗЕ ФЕДЕРАЛЬНЫХ ОКРУГОВ  
(%)

Рис. 10б

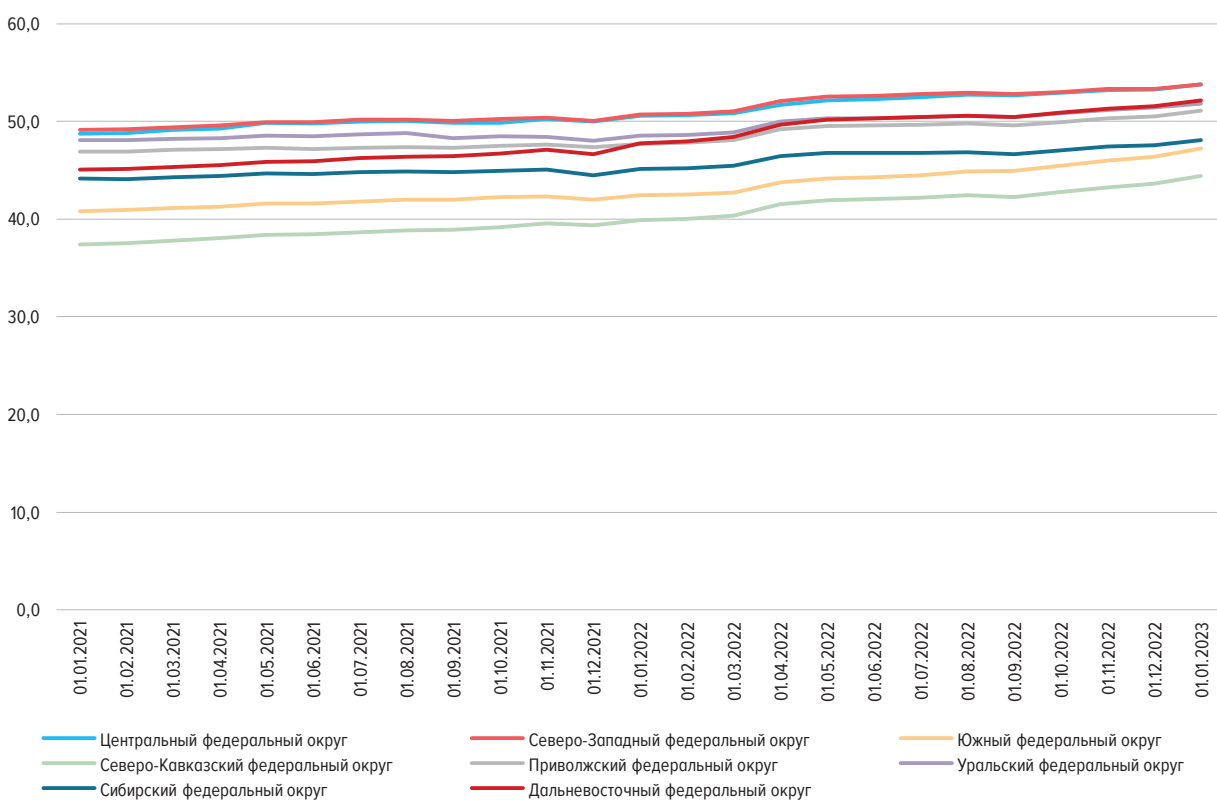

**ДИАПАЗОН СРЕДНЕВЗВЕШЕННЫХ СТАВОК ПО ИЖК И ИЖК ПО ДДУ, ПРЕДОСТАВЛЕННЫМ В РУБЛЯХ В ТЕЧЕНИЕ МЕСЯЦА, ПО ФЕДЕРАЛЬНЫМ ОКРУГАМ В ДЕКАБРЕ 2022 ГОДА**

Рис. 11



**СОТНОШЕНИЕ ДОСРОЧНО ПОГАШЕННЫХ ИЖК (ПРАВ ТРЕБОВАНИЯ ПО ИЖК) И ПРЕДОСТАВЛЕННЫХ ИЖК\***

Рис. 12

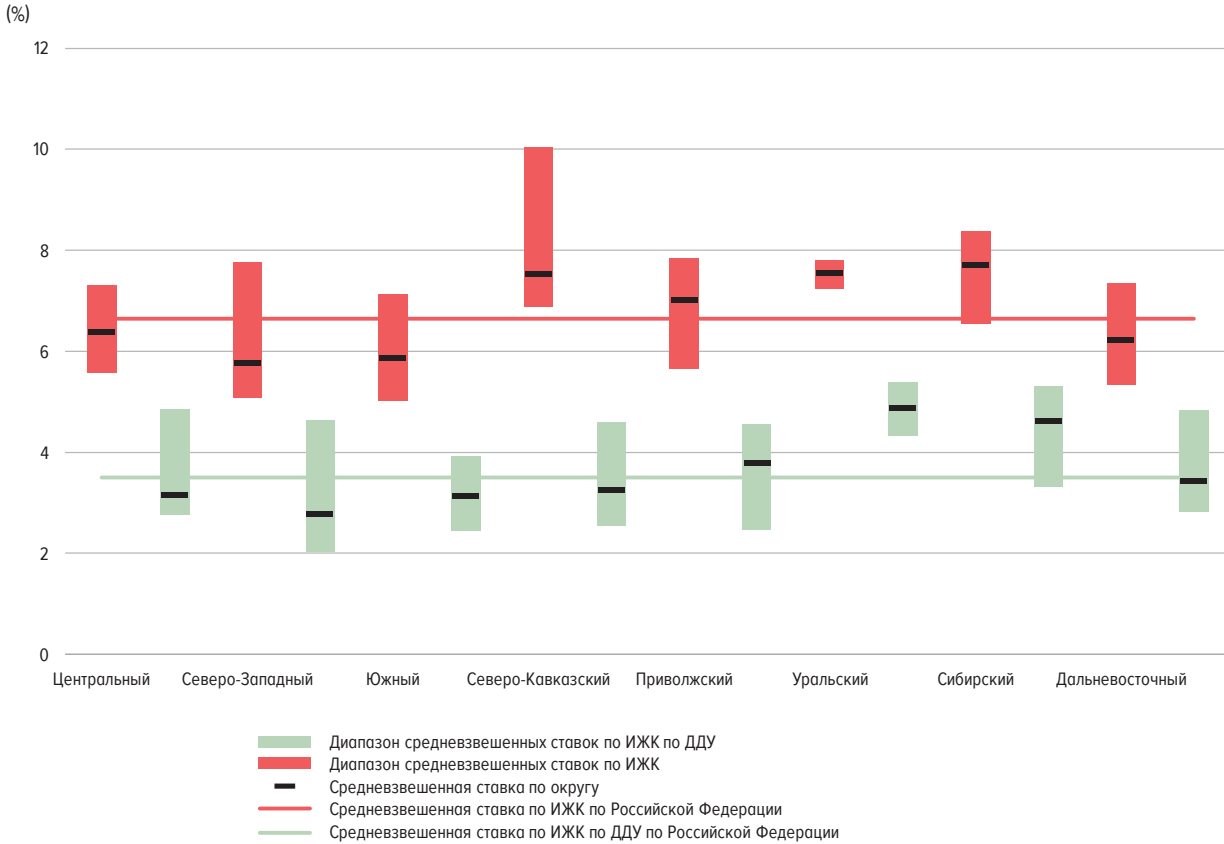
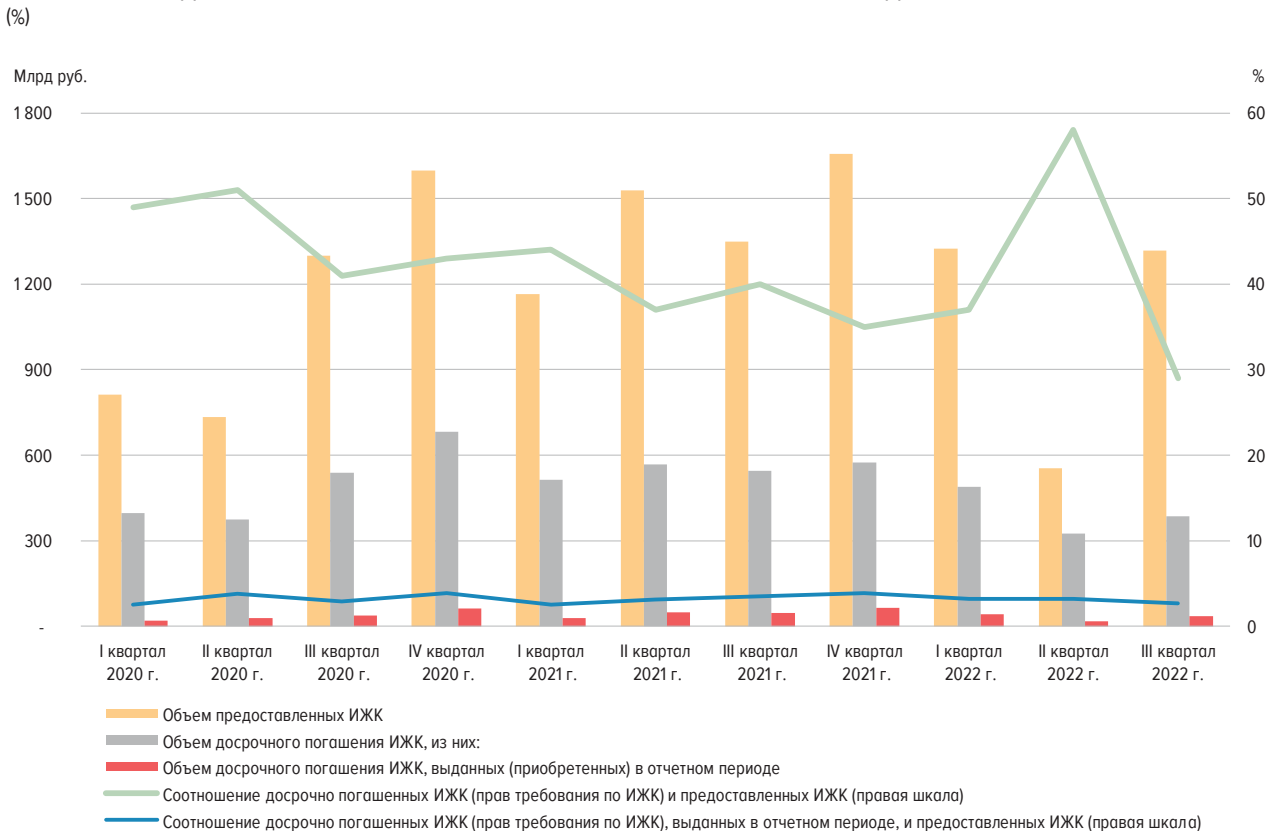

\* Данные за IV квартал 2022 г. будут опубликованы в выпуске № 1 (33).

**ОБЪЕМ РЕФИНАНСИРОВАННЫХ ИЖК С ПРОДАЖЕЙ ПУЛА ИЖК  
(ПРАВ ТРЕБОВАНИЯ ПО ИЖК)\***

Рис. 13

(%)

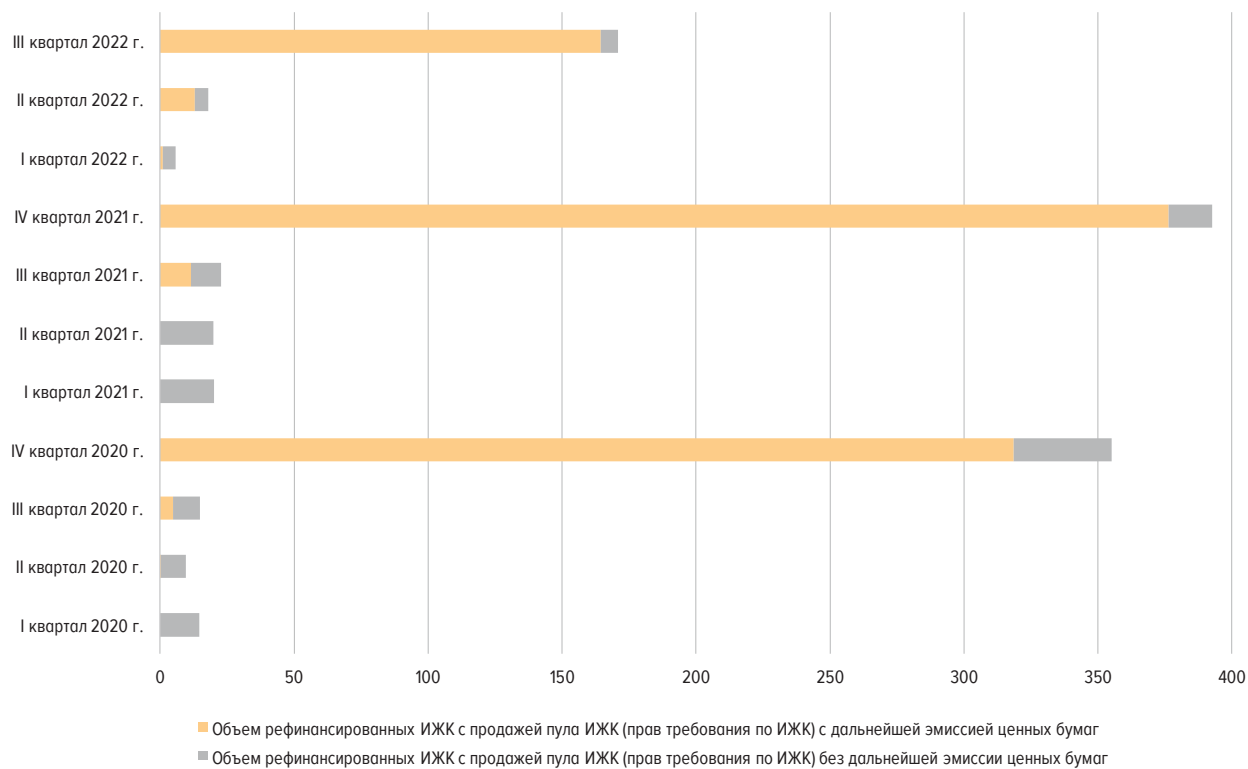

\* Данные за IV квартал 2022 г. будут опубликованы в выпуске № 1 (33).